

Gif infos

Le mensuel municipal d'informations de Gif-sur-Yvette
N° 429 – JUIN-JUILLET 2017 – www.ville-gif.fr



Nouveau site internet

Cet été, restez connectés avec la ville de Gif

**STATIONNEMENT
EN CENTRE-VILLE**
Un enjeu d'attractivité

TRAVAUX
Les chantiers
de l'été

LYCÉE
L'initiative des "élèves-relais"
récompensée

• SOMMAIRE •

12



Photo : AOZ



5



20

4 À VOIR
La sélection du mois.

5 INFORMER
L'actualité en bref et les informations pratiques.

10 RETROUVER
Retour en images sur les événements.

12 PRÉSENTER
Le point sur le stationnement.

17 PRÉCISER
Le nouveau site internet.

18 RÉSIDER
Les sept chantiers capitaux de l'été.

20 VALORISER
Changer de regard sur le handicap.
L'accueil du tout-petit chez l'assistante maternelle.
Les lycéens jeunes relais.

24 EXPRIMER
Expression des groupes politiques.

28 PARTAGER
Prendre connaissance des informations des Giffois et des associations.

32 SORTIR
Sorties culturelles et divertissements à Gif.

35 PARTICIPER
Les rendez-vous avec vos élus.

33



5

34



Gif infos, mensuel municipal d'informations de la ville de Gif-sur-Yvette

9, square de la Mairie • 91190 Gif-sur-Yvette • 01 69 18 69 18 • communication@mairie-gif.fr

Directeur de la publication : Michel Barret • **Rédactrice en chef :** Sabine Barbé •

Rédaction : Véronique Bondis (correspondante associations), Patrick Blanc, Suzanne

Chevalier, Claire Du Parquet, Christine Monin **Graphistes :** Sylvie Kemenovic, Pascale

Thébault • **Couverture :** sepy • **Ont collaboré à ce numéro :** Brigitte Bale, Jean Bertsch,

Christine Laurent • **Publicité :** service activités commerciales et artisanales, Tél. : 01 70 56

52 19 - 06 23 15 75 09 • **Impression :** Prinprice • **Tirage :** 10 000 exemplaires • **Dépôt légal :**

2017



Retrouver l'actualité au quotidien sur

Facebook : Facebook.com/GifsurYvette

Twitter : @VilledeGif

Site internet : www.ville-gif.fr



Gif au fil du temps

Dans quelques jours, nous entrerons “ officiellement ” dans la période estivale. Pour beaucoup d’entre nous, détente-repos-loisirs seront au rendez-vous. En attendant, le mois de juin à Gif vous propose des animations variées qui sont autant d’opportunités de sorties agréables pour toutes les générations.

• Fête des artistes

Ce sont “ nos artistes ” qui animent la ville sur un weekend. Découvrez les talents de vos amis, de vos voisins dans les sites d’expositions de la ville ou dans leur atelier. Vous serez surpris par la diversité des disciplines artistiques, la qualité des œuvres. De plus, vous pourrez concilier visite dans la ville et culture.

• Gif en fête

C’est la fête de la ville avec de nombreuses activités ludiques, des ateliers créatifs et des spectacles. Ces moments d’émotion vous sont offerts. Profitez-en. Le thème de cette année : la mer. Il faudra imaginer une autre dimension pour l’étang du parc et voir des mouettes à la place des canards !

• Fête de la musique

Comme chaque année, de nombreuses scènes seront ouvertes : chants, rock, musique classique, reggae avec des musiciens amateurs et professionnels. C’est l’occasion de découvrir la diversité des pratiques musicales.

• Fêtes de quartiers

Elles sont nombreuses à cette période. Organiser à l’initiative des habitants, à l’échelle d’une rue ou d’un quartier, elles apportent convivialité et détente, vous permettent d’échanger avec vos voisins. Elles sont encouragées et soutenues par la municipalité car le lien social passe par ces actions de proximité.

• Fête nationale

La tradition sera respectée. Le feu d’artifice sera tiré cette année dans la vallée le 13 juillet et le bal animera la soirée.

Vous le constatez, Gif est vivante, animée. Cela contribue au charme de notre commune et au fil du temps, les manifestations se renouvellent pour votre plaisir de résider à Gif.

Bel été et bonnes vacances à vous, chers Giffois.

Michel Bournat
Maire



À l’arrivée de la marche Paris-Gif, le maire accueille les randonneurs dans le cadre de la manifestation Gif en fête.



Sam. 10/06

**Forum emploi
"Métiers de l'enfance"**

Vous recherchez un emploi dans le secteur de l'enfance, ce forum est pour vous ! Déposez votre candidature en ligne jusqu'au 7 juin ou rendez-vous sur place le jour J.

www.ville-gif.fr



Sam. 10/06

Dim. 11/06

Fête des artistes

L'art végétal, thème de cette 14^e édition, investit Gif le temps d'un week-end ! Rencontrez les plasticiens, peintres, photographes, sculpteurs... et découvrez leurs œuvres.

Au programme : expositions, animations et promenades itinérantes à travers les ateliers d'artistes de nature différente.

www.ville-gif.fr



Dim. 11/06

Dim. 18/06

Élections législatives

Rendez-vous dans les 15 bureaux de vote, ouverts de 8h à 20h à Gif, pour le premier et le second tours des élections législatives. Ce scrutin a pour but de désigner les députés qui siègeront à l'Assemblée Nationale pendant 5 ans. Si vous êtes absent ou empêché, pensez à la procuration.

Tél : 01 69 18 69 18

www.ville-gif.fr



Mer. 21/06

Fête de la musique

C'est le rendez-vous musical de l'été ! Les scènes ouvertes seront installées au Val Fleury, sur la place du Marché Neuf, dans le parc de la mairie... Du rock au reggae en passant par les concerts de l'église Saint-Remi, il y en aura pour tous les goûts et toutes les oreilles afin de rythmer votre soirée !

À partir de 18h

Programme sur ville-gif.fr

Tél : 01 70 56 52 60



Sam. 24/06

Dim. 25/06

Gif en fête

La fête de la ville sera placée sur le thème de la mer. Activités ludiques, créatives, nouvelles structures gonflables, spectacles burlesques et buvette vous feront passer un agréable week-end. Un petit air d'été avant les vacances.

Parc de la mairie - Accès gratuit

Programme dans les boîtes aux lettres et sur www.ville-gif.fr



Jeu. 13/07

Fête nationale

Soirée festive en perspective qui se déroulera cette année dans la vallée. Pour commencer un dîner républicain sous forme de buffet, vous pourrez ensuite faire la fête sur la piste de danse avant de contempler le ciel, sublimé par le feu d'artifice.

Parc de la mairie dès 19h30

Réservation dîner républicain : minette2@wanadoo.fr

LÉGISLATIVES 2017

“ 3^e tour ” de la Présidentielle



Voter n'est pas seulement un droit, c'est un devoir citoyen ! Après l'élection présidentielle, les Français sont appelés à voter à nouveau, cette fois, à l'occasion des élections législatives. Celles-ci se dérouleront les 11 juin et 18 juin. Pour ce scrutin, les électeurs désigneront les 577 députés qui siégeront pour une durée de 5 ans à l'Assemblée Nationale. Le rôle de cette institution est de discuter et de voter les lois. À Gif, les 15 bureaux de vote seront ouverts de 8h à 20h. Si vous êtes absents ou empêchés, avez le réflexe du vote par procuration. Pour cela, il suffit de se rendre à la gendarmerie pour désigner un mandataire, c'est-à-dire une personne chargée le jour J de déposer pour vous le bulletin dans l'urne. Cette personne doit être inscrite sur la liste électorale de Gif mais pas nécessairement dans le même bureau de vote que vous. Cette démarche doit tenir compte des délais d'acheminement (postal) et de traitement de vos documents par les services municipaux.
www.ville-gif.fr - Tél. : 01 69 18 69 18



COMMÉMORATIONS

L'Appel du 18 juin sera commémoré le dimanche 18 juin à 10h à côté du monument aux morts. La cérémonie de la Libération de Gif aura lieu jeudi 24 août à 11h30. Rendez-vous au monument aux morts.

LE VOTE DES GIFFOIS À LA PRÉSIDENTIELLE

- Nombre d'inscrits : 15 675
 - Suffrages exprimés : 11 719
 - E. Macron : 10 264 soit 87,58 %
 - M. Le Pen : 1 455 soit 12,42 %
- www.ville-gif.fr**

RENTRÉE SCOLAIRE

Calcul du quotient familial

Les familles sont invitées à se présenter à la mairie du 2 au 16 septembre pour le calcul de leur quotient familial afin de pouvoir bénéficier de tarifs modulables sur les prestations de la ville : accueil périscolaire, restaurant scolaire, Pass multi-loisirs dont le critère d'âge est élargi aux enfants à partir de 3 ans (plus d'infos dans le prochain numéro).

Tél. : 01 70 56 52 20 – social@mairie-gif.fr



Photo: fovy_A

SENIORS

Rencontre estivale

Destinée aux seniors giffois âgés de 75 ans et plus, cette rencontre aura lieu le mardi 27 juin à 14h autour d'une collation gourmande et d'une animation musicale au restaurant " Pour un Jour, Pour un Soir " (ex Country Club à Chevry). Un courrier a été envoyé aux personnes concernées et une réponse est souhaitée pour le 10 juin.

Tél. : 01 70 56 52 20
social@mairie-gif.fr

120

C'est le nombre de Giffois qui ont participé à l'élection présidentielle en qualité d'assesseur dans les 15 bureaux de vote de la ville. Ces derniers sont composés au moins de deux assesseurs qui sont chargés notamment de faire signer les électeurs sur la liste d'émargement et de tamponner la carte électorale. Merci à ces habitants bénévoles pour leur engagement dans ces rendez-vous importants de la vie locale.



Photo: d'images

FÊTE DU MARCHÉ NEUF

Le 17 juin, de 9h à 13h, un panier garni des produits du marché (Chevry) est offert toutes les heures par chacun des commerçants du marché.



Photo : AOZ

FÊTE DU QUARTIER DE L'ABBAYE

50 ans et toujours fringant !

Prenez date ! Le 16 septembre prochain, le quartier de l'Abbaye fêtera ses cinquante printemps et tous les Giffois sont conviés à participer à cet événement ! Au menu des réjouissances : une exposition sur la naissance et l'évolution du quartier, des animations pour petits et grands, un repas, une soirée dansante... Élaboré avec un groupe d'habitants de l'Abbaye, le programme complet sera publié dans le Gif infos de septembre. En voici déjà un aperçu...

- une exposition constituée de panneaux retraçant l'histoire du quartier et agrémentée de témoignages d'habitants ;
 - un jeu de piste et différentes animations pour enfants ;
 - un repas en soirée, autre temps fort de la fête, dont l'esprit est avant tout la convivialité. Son concept : chacun amène un plat, une spécialité. On partage tout, ensemble, en toute simplicité.
 - une scène musicale avec des groupes et des talents issus du quartier avant... la soirée dansante !
- Vous souhaitez en savoir plus, vous impliquer dans la fête, participer au repas...

Envoyez un mail sur cette adresse spécialement créée pour l'occasion : 50ansabbaye@mairie-gif.fr ou contactez le 01 70 56 52 55



"FOOD-TRUCK" AU MOULON

"Pizza Par'Tiff"

fabrique et vend des pizzas à emporter les lundis et jeudis de 11h à 15h, rues Noetziin et Joliot Curie.

Tél : 06 27 27 15 14
tiffany@pizzapartif.fr
www.pizzapartif.fr



TOURNOI DE GOLF

Organisé par l'association des commerçants Giffois, le tournoi de golf aura lieu le 11 juin. Cet événementiel est au profit du Rêve de Talia, qui soutient les enfants atteints de leucémie et finance la recherche contre le cancer.

lescommercantsgiffois@gmail.com

RÉCOMPENSE

La meilleure Tradition est giffoise !

Chez Benoît Laborie, un bon pain doit reposer dix-huit à vingt heures, le secret d'une bonne fermentation pour obtenir une qualité inégalable... La boulangerie-pâtisserie Maison Laborie est un lieu où l'on célèbre l'amour du bon pain, où tout est fait maison de façon artisanale, où les créations sont appétissantes et présentées avec soin. Elle vient d'obtenir le prix de la Meilleure baguette de tradition (grande couronne). Bravo !

Boulangerie Laborie - 5, rue Fernand Léger
Tél. : 01 64 46 08 88

CRÉATION D'ENTREPRISE

Montez dans le bus

Le Bus Régional de la Création d'entreprise circulera sur le territoire de notre agglomération, la Communauté Paris Saclay, du 12 au 23 juin. Les habitants pourront y rencontrer des conseillers afin d'être guidés dans leurs démarches, obtenir de la documentation et des informations pratiques... Une manière originale de sensibiliser à l'entrepreneuriat. Il fera escale à Gif le 22 juin, de 10h à 13h, place du Marché neuf (Chevry).
www.paris-saclay.com



INAUGURATION

L'ARBRE DU LIONS CLUB



Pour fêter l'anniversaire des 100 ans du Lions Club International, le club de Gif a planté un arbre dans le parc de la mairie. Il s'agit d'un hêtre pourpre. La plaque inaugurale sera révélée par le maire Michel Bournat. Rendez-vous sur la pelouse à la hauteur de l'école.

Samedi 10 juin à 11h
Parc de la mairie
Tél. : 06 08 01 17 40



MÉTIERS DE L'ENFANCE

FORUM EMPLOI

Vous recherchez un emploi ou des heures de travail dans le secteur de l'enfance, inscrivez-vous au Forum emploi " métiers de l'enfance " qui aura lieu le samedi 10 juin, de 10h à 12h et de 14h à 16h à la Maison du petit pont. Les candidatures sont à déposer, en ligne, jusqu'au 7 juin ou à apporter le jour-même.

www.ville-gif.fr - Tél. : 01 70 56 52 85

FESTIVAL TAP

La créativité des écoliers

Le festival " Temps d'activité périscolaire " ou TAP aura lieu du 19 au 30 juin. Venez découvrir et apprécier les œuvres réalisées par vos enfants durant l'année scolaire. Au programme : expositions photos, démonstrations sportives, culturelles et scientifiques... À noter : il y a une date fixée par groupe scolaire. Les familles auront l'information auprès des responsables périscolaires et sur le site internet de la ville.

www.ville-gif.fr - Tél. : 01 70 56 52 80



CINÉMA 11-14 ANS

Une soirée sur la toile

Ne ratez pas la 2^e édition de la soirée du cinéma pour les 11-14 ans ! Rendez-vous vendredi 9 juin, de 21h à 1h du matin au Central cinéma de Gif, pour la projection de 2 films. Billets en vente dans les Espaces jeunes du Mail et de la Vallée, dans les collèges, à la Direction Éducation-Jeunesse ou sur place le soir-même.

www.ville-gif.fr - Tél. : 01 70 56 52 80



PRÉVENTION

BICYCODE, CONTRE LE VOL DE VÉLO

Une nouvelle opération Bicycode aura lieu du lundi 26 au vendredi 30 juin. L'opération est gratuite et ne dure que quelques minutes. Ce marquage consiste à graver sur le cadre des vélos un numéro unique et standardisé, référencé dans un fichier national accessible en ligne : www.bicycode.org. L'objectif est de faciliter la restitution des vélos volés à leurs propriétaires par les services de police et de gendarmerie et de lutter contre le recel et la revente illicite.

Merci de vous munir d'une pièce d'identité et de la facture d'achat du vélo.

Lundi, mardi, jeudi, vendredi : 8h30-12h et 13h30-18h

Poste de police municipale - 10, allée du Parc

Mercredi : 9h-12h- Mairie-annexe à Chevry

Tél. : 01 70 56 53 39

1423

Les DEEE sont les déchets d'équipement électrique et électronique. Chaque année, la France met sur le marché environ 1,5 million de tonnes de nouveaux appareils. Chaque foyer français possède environ 20 kilos d'équipements électriques et électroniques...

Le 26 avril dernier, les Giffois ont profité de la collecte organisée par le SIOM pour déposer 1423 kg de matériel.

VIE COMMERCIALE

Le Panier Giffois

Fruits et légumes (ex Le Verger de Gif) 1, cour de l'Image Saint-Jean (centre-ville) - Ouvert du mardi au samedi de 8h à 13h et de 15h à 19h30 et le dimanche de 8h30-13h

Tél : 01 64 46 28 80

Blue Finger Tattoo

Tatouage et percing 185, av. du Général Leclerc (Courcelle) - Ouvert du mardi au vendredi de 14h à 19h30 et le samedi de 14h à 18h

Tél : 01 69 34 45 56

www.bluefinger-tattooshop.com

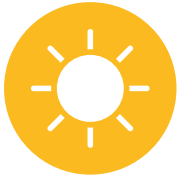

MINI-SÉJOURS ÉTÉ 2017

Pensez à inscrire vos enfants aux accueils de loisirs et aux mini-séjours de l'été avant le 24 juin.

www.ville-gif.fr

Tél. : 01 70 56 52 80

ESPACES JEUNES

Ils feront l'objet de travaux d'embellissement au cours de l'été.

Conséquence : les jeunes seront accueillis à l'espace de la vallée ; l'espace du mail sera fermé.

www.ville-gif.fr

Tél. : 01 70 56 52 80

497

C'est le nombre de kilos de textiles et vêtements récoltés lors de la collecte exceptionnelle organisée par le SIOM et la commune le 26 avril dernier. Une seconde vie attend ces objets du quotidien : selon leur état, ils pourront être réemployés et valorisés sous différentes formes (chiffon, feutrine, élément d'isolation sonore ou thermique...).

PRÉVAGIF

Quand prévention rime avec action



des éducateurs sportifs et des animateurs du service jeunesse et se déplacent en VTT, en ville ou dans la région. Ils vivent des temps forts afin d'arriver au but ensemble. Ils acquièrent ainsi une confiance et une meilleure connaissance des risques. Les déplacements en VTT sont un excellent moyen de découvrir la région où ils vivent, et de se connaître soi-même. Cette action se déroule en deux temps : les 13/15 ans ont rendez-vous lundi 28 août au samedi 2 septembre avec campement la nuit. Les 9/12 ans ont rendez-vous pendant les vacances de Toussaint du lundi 23 au vendredi 27 octobre.

Information et inscription : www.ville-gif.fr - Tél. : 01 70 56 52 80

L'objectif de Prévagif est d'éduquer les jeunes à la citoyenneté et au vivre ensemble, leur faire découvrir des institutions, favoriser la cohésion de groupe par le sport. Cette action est innovante et encourage les valeurs citoyennes, le respect d'autrui mais également l'autonomie par la participation de tous à la vie en groupe, en développant ainsi l'esprit d'équipe. Les ateliers peuvent varier suivant les années : rencontre avec la brigade de prévention de la délinquance Juvenile (BPDJ) pour évoquer le droit pénal, avec la police municipale sur la sécurité routière, les pompiers et la brigade cynophile, sensibilisation à l'environnement, relationnels filles/garçons et parents/enfants, dangers d'internet et des réseaux sociaux, lutte contre les discriminations, natation et sauvetage... Ces sensibilisations requièrent, toujours de manière ludique, les participations des jeunes par des débats ou des exercices. Deux groupes de 20 à 25 jeunes sont encadrés par des policiers municipaux, des pompiers,

JUMELAGE GIF-OLPE

Les élèves allemands à Gif

29 élèves allemands du lycée d'Olpe, ville jumelée avec Gif, ont passé une semaine dans des familles françaises en mars dernier. Ils ont ainsi pu faire connaissance avec leurs correspondants et découvrir la région à travers la visite de Chevreuse, de Fontainebleau et de Rambouillet. Les élèves Giffois étaient attendus à Olpe à la mi-mai...



BABY-SITTING DATING

PARENTS ET BABY-SITTERS, RENCONTREZ-VOUS !

Rendez-vous samedi 16 septembre, de 10h à 13h, au château de Belleville. Lors de cet évènement, parents et jeunes Giffois de 16 à 25 ans pourront se rencontrer. L'objectif est de permettre à un jeune d'être embauché par une famille pour la garde et/ou l'aide aux devoirs en dehors du temps scolaire et à une famille de trouver une solution adaptée à ses besoins. Les candidatures des baby-sitters sont à déposer en ligne, du 12 juin au 9 septembre.

www.ville-gif.fr - Tél. : 01 70 56 52 85 - pj@mairie-gif.fr



LA POSTE

La Poste située rue Amodru modifie ses horaires entre le 31 juillet et le 19 août et sera ouverte : lundi, mardi, mercredi, vendredi de 9h à 12h et de 14h30 à 17h30 ; jeudi de 9h à 12h et de 15h à 17h30 ; samedi de 9h à 12h. Le bureau de Chevry sera fermé du 31 juillet au 19 août. Durant cette période, le public est invité à se rendre à la poste de la vallée.
www.laposte.fr



ENCOMBRANTS

Ils doivent être sortis au plus tôt à 17h30 la veille du ramassage.

➤ **Mercredis 14 juin, 19 juillet, 16 août (secteur 1)**

Damiette, Courcelle, Rougemonts, Mérentaise, Moulon, Févrie, Mairie, Coupières. Abbaye (sauf secteur 2).

➤ **Judis 15 juin, 20 juillet, 17 août (secteur 2)**

Chevry, Coudraies, Belleville, Abbaye (route de Belleville, villa J. Adam, Passiflores, Bel air), La Hacquinrière.



MÉDIATHÈQUES

FERMETURE EXCEPTIONNELLE

Les médiathèques intercommunales de la Communauté Paris-Saclay seront fermées du 8 au 19 juin inclus (pour mise à jour informatique). Elles vous accueilleront à nouveau à partir du mardi 20 juin.

Médiathèque intercommunale de Gif
Place du Chapitre - Tél. : 01 70 56 52 66
mediatheque-gif-yvette@paris-saclay.com

HORAIRES D'ÉTÉ

Services municipaux

Ils seront fermés tous les samedis matin du 8 juillet au 19 août inclus et ouverts les lundis matin du 3 juillet au 7 août.
Tél. : 01 69 18 69 18

DROIT ET MÉDIATION

Permanences et consultations

- Aide aux victimes (Médiavipp 91) : mardis 6 et 20 juin, 4 et 18 juillet de 14h à 17h, sur rendez-vous.
- Droit familial (CIDFF) : mardis 6 et 20 juin, 4 et 18 juillet de 9h30 à 12h30.
- Avocats : mardis 13 et 27 juin et 4 juillet de 17h à 19h, sur rendez-vous.
- Médiation locale : uniquement sur rendez-vous jusqu'au 13 juillet.
- Médiation familiale (UDAF 91) : vendredis 2 et 16 juin et 7 juillet de 14h à 18h30, sur rendez-vous au 01 60 91 30 07.
- Écrivains publics : samedi de 10h à 12h.

Espace du Val de Gif - Place du Chapitre
Fermeture tout le mois d'août
Tél. : 01 70 56 52 25 - mdm@mairie-gif.fr
www.ville-gif.fr

INFOS PRATIQUES JUN-JUILLET-AOÛT

Retrouvez nos informations pratiques sur le guide *Vivre à Gif* et sur www.ville-gif.fr, rubrique "Gif au quotidien".



Urgences

7 jours sur 7 (24h/24h)
Samu 91 → **15**
SOS Médecins 91 → **0 826 88 91 91**
Week-end et jours fériés de 8h à 20h
Maison médicale → **01 64 46 91 91**
La journée
Votre médecin traitant

Police secours → **17**

Pompiers → **18**



Pharmacies de garde

(sous réserve de changement)

24h/24, 7j/7 trouver facilement la pharmacie la plus proche sur monpharmacien-idf.fr

Dimanches et jours fériés en journée (sous réserve de changement)

- **Dimanche 4 juin** – Les Molières.
- **Lundi 5 juin** – CC les Ulis.
- **Dimanche 11 juin** – Les Ulis.
- **Dimanche 18 juin** – Orsay.
- **Dimanche 25 juin** – Gif.
- **Dimanche 2 juillet** – CC les Ulis.
- **Dimanche 9 juillet** – Les Ulis.
- **Vendredi 14 juillet** – CC les Ulis.
- **Dimanche 16 juillet** – Les Ulis.
- **Dimanche 23 juillet** – Saclay.
- **Dimanche 30 juillet** – Gometz-le-Châtel.
- **Dimanche 6 août** – Gif.
- **Dimanche 13 août** – Les Ulis.
- **Mardi 15 août** – Mondétour - Orsay.
- **Dimanche 20 août** – Les Ulis.
- **Dimanche 27 août** – Bures.

La nuit (20h-9h du matin)

Commissariat des Ulis
124, avenue des Champs Lasniers
Tél. : 01 64 86 17 17



Taxis

M. Martins → **06 08 51 45 59**
M. Bordier → **06 48 91 02 66**
M. Goncalves → **06 11 04 92 34**
M. Hajicek → **06 14 99 28 65**
M. Lawrence → **06 07 39 70 95**
M. Marques → **06 08 84 14 21**

• RETROUVER •



(1) La bourse aux vélos de Gif, organisée en partenariat avec l'OC Gif VTT, s'est tenue samedi 22 avril au gymnase de Courcelle. Cette manifestation a rencontré cette année encore un franc succès avec pas moins de 260 vélos vendus. (2) Le 27 avril dernier, lors du vernissage de l'exposition " Oh nature ! " au Val Fleury, la contribution des jardiniers de la ville a été saluée (3) en présence de l'artiste Bob Verschuere et de Marie-Christine Fauriaux-Régnier, maire-adjoint en charge des affaires culturelles. (4) 52 coureurs ont pris le départ, dimanche 30 avril, des 18 km de Gif remportée par Mathieu Picq (1^{er} homme en 1h14min) et Béatrice Bertaux (1^{re} femme en 1h38min). La course familiale a vu la participation de 78 personnes (petits et grands). (5) Réunis lundi 8 mai devant le monument aux morts, le maire, les élus, les habitants ont commémoré le 72^e anniversaire de la victoire de 1945 des Alliés sur l'Allemagne Nazie et la fin de la Seconde Guerre Mondiale. •

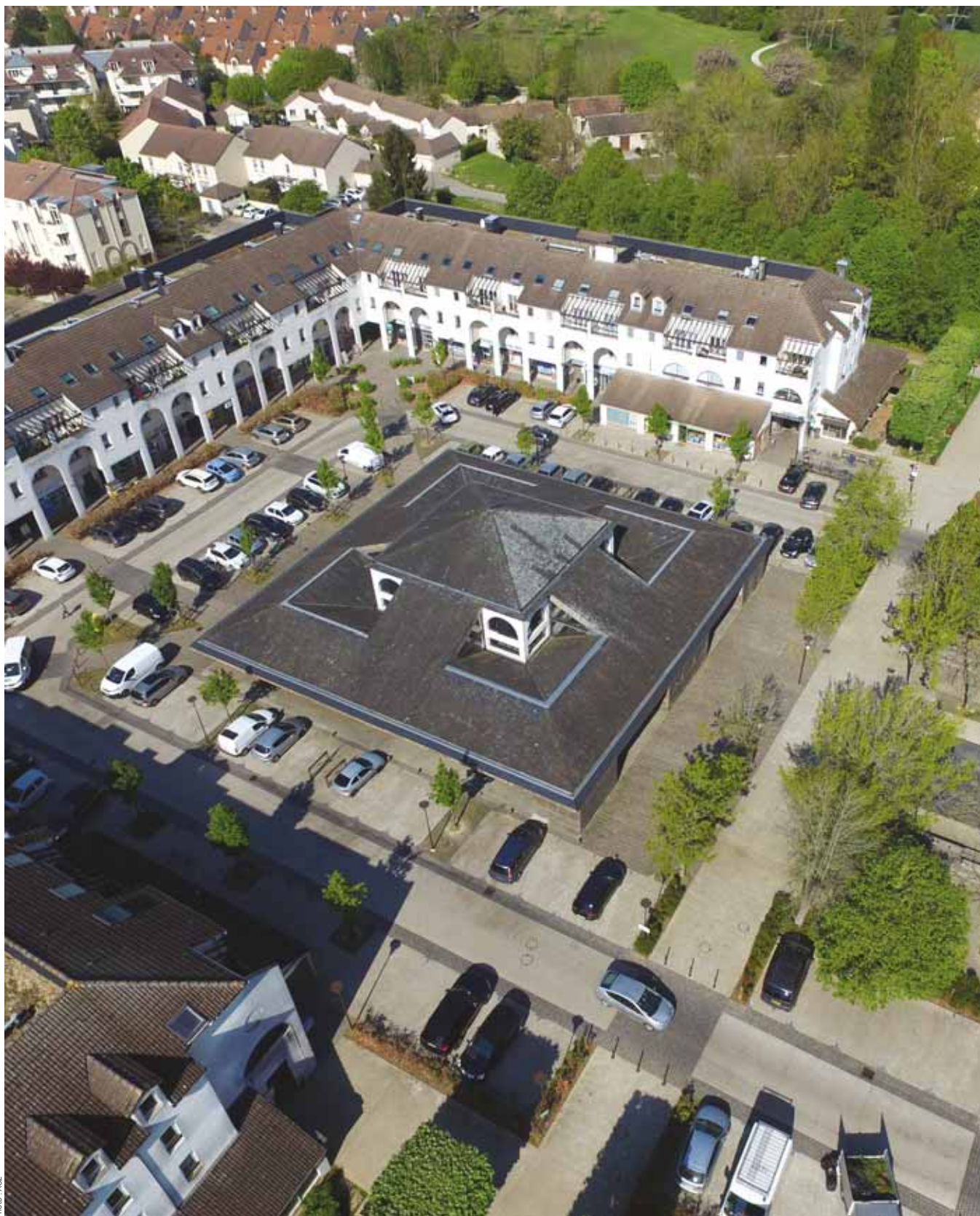

Photo - AZ

Stationnement : faisons le point

Rendre un centre-ville attractif, c'est le rendre accessible et faire en sorte qu'habitants et visiteurs puissent y venir facilement. La question du stationnement est donc primordiale. D'autant que dans les villes moyennes comme Gif, la plupart des déplacements sont encore réalisés en voiture. Cette habitude prédominante nécessite une gestion stratégique avec un double objectif : apaiser les conflits entre les usages et préserver la vitalité des commerces et services de proximité.

Habitants, visiteurs, commerçants, clients, patients, professionnels... en matière de stationnement, chacun estime " avoir le droit de se garer gratuitement et au plus près ". Mais l'espace public, et en particulier le centre-ville, n'est pas extensible alors que la demande de stationnement est forte : c'est pourquoi la municipalité doit arbitrer et proposer des réponses adaptées aux besoins de chacun.

La solution choisie passe par une stratégie basée sur deux axes principaux :

- une réglementation adaptée et renouvelée.
- une augmentation de l'offre de stationnement.

Une réglementation adaptée et une offre de stationnement renforcée

Différentes réglementations complémentaires sont actuellement en vigueur dans le centre-ville telles que la gratuité, la zone bleue ou encore le stationnement payant avec un principe de base : plus l'usager se gare à proximité de " l'hyper centre " et plus la réglementation est contraignante. Pour compléter ce panel existant et répondre aux besoins des usagers, un nouveau dispositif vient d'être mis en place. Il concerne le stationnement, appelé aussi " arrêt minute ", avec 10 places du centre-ville, identifiables grâce à une signalétique spécifique, permettant de se garer pour une très courte durée : quinze minutes maximum. Cette réglementation accompagne une augmentation du nombre de places de stationnement. Depuis

2012, une centaine de nouvelles places a été créée en centre-ville, soit une hausse de 20 % . Elles se situent principalement au niveau du Val Fleury qui propose 87 places dans le parking souterrain et 10 en surface (près de l'Orangerie).

Ainsi, actuellement, il existe près de 450 places en centre-ville (hors secteur gare) avec notamment :

- le marché du parc (126 places),
- le Val Fleury (97 places) et les rues du centre-ville (env. 150 places),
- la Terrasse (66 places),

Un peu plus éloigné, mais à moins de 10 minutes à pied du centre, les parkings du quartier de l'Abbaye ont une offre de stationnements gratuite et en zone bleue et le parking public de Coupières (proche du bassin) est également gratuit. >

RÉGLEMENTATION, CONTRÔLE ET VERBALISATION

La régulation du stationnement est un levier essentiel de l'aménagement de l'espace public urbain et de l'accès aux commerces de proximité notamment en centre-ville. Celle-ci implique l'instauration d'une réglementation. Mais qui dit réglementation dit aussi contrôle et, le cas échéant, verbalisation des infractions. C'est pourquoi, les policiers municipaux vont renforcer de manière significative leur mission de contrôle sur le terrain quant au respect des règles de stationnement sur l'ensemble du territoire (voir précision de Michel Barret, maire-adjoint chargé de la prévention et la sécurité p.16). Le but recherché est avant tout de garantir la rotation des véhicules.

Favoriser la rotation des véhicules, faciliter l'accès aux commerces

Cette politique du stationnement a pour finalité d'encourager la rotation des véhicules en éloignant les "voitures-ventouses" afin d'éviter l'engorgement des parkings. Sa vocation reste de favoriser l'accès aux commerces et aux services publics pour le plus grand nombre.

Dans la même logique, le pôle de vie du quartier de Chevry est pourvu de manière satisfaisante : la place du marché Neuf comprend 112 places en zone bleue. Les parkings de la maison des peupliers et du golf disposent de stationnements libres et gratuits. Le panel ne serait pas complet sans évoquer les deux

gares de RER qui comprennent chacune un parking payant et en zone bleue (220 places pour Gif-centre et 83 pour Courcelle).

En 2016, la ville a mis en place un système de paiement du stationnement par internet et téléphone portable (PayByPhone) pour les usagers s'y garant. Elle propose également des solutions de stationnement pour les personnes qui travaillent à Gif : des abonnements sont prévus par exemple pour les commerçants, les artisans, les professions libérales... à tarifs modérés dans les parkings du Val Fleury et dans le parking nord du RER (Gif centre).

Renseignements auprès de la Police municipale de Gif
Tél. : 01 70 56 53 39 - police@mairie-gif.fr

Le stationnement à Chevry.

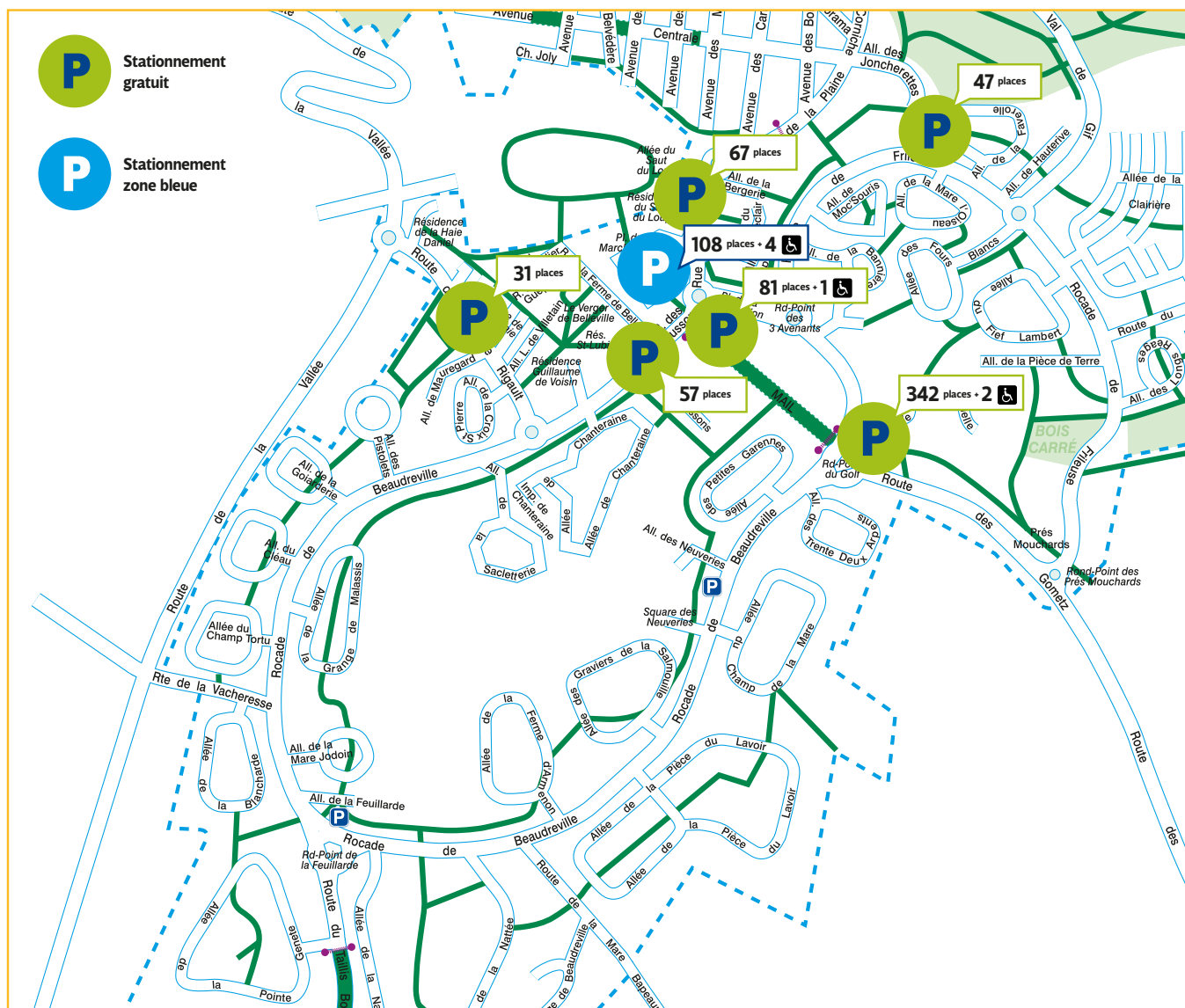

3 questions à Aude Beaudet présidente de l'association des commerçants giffois



Propriétaire de Gourmandises et Beaux Objets, Aude Beaudet est présidente de l'association des commerçants giffois depuis 2015.

L'association des commerçants souhaitait que des places de stationnement de très courte durée soient installées dans le centre-ville, pourquoi ?

Le stationnement est un sujet central qui revient de façon récurrente. Quelques-uns de nos commerçants adhérents souffraient du manque de places en centre-ville. Leurs clients se plaignaient de la faible rotation des voitures. En effet, certains véhicules restent garés toute la journée, d'autres, en zone bleue, ne bougent pas pendant une heure et demie. Il n'existait pas de places qui permettent aux clients de faire juste une petite course et de s'en aller quelques minutes plus tard.

Nous avons donc déposé, il y a quelques mois, une demande à la mairie qui nous a répondu favorablement.

Comment s'est déroulée la concertation avec la mairie ?

Avec la vice-présidente de l'association, nous avons rencontré le maire et Laura Baudart, l'élue en charge des activités commerciales qui ont accepté de créer des places de très courte durée. Ce dispositif était

déjà testé depuis 2 ans à Courcelle : trois places avaient été installées devant la boulangerie, avec panneaux et marquage au sol. L'expérience s'est révélée concluante : la fréquentation de la boutique a augmenté, ce qui a confirmé la pertinence de cette solution. Il a donc été décidé de pérenniser l'expérience et de l'étendre au centre-ville de la vallée. Nous avons identifié plusieurs places situées près de commerces où les clients s'arrêtent rapidement : boulangerie, pharmacie, boucherie, La Poste...

Quels effets bénéfiques attendez-vous de cette nouvelle réglementation ?

C'est un projet auquel je crois beaucoup et nous sommes contents d'avoir été entendus par la mairie. Tous les présidents d'associations de commerçants qui bénéficient d'un système de stationnement de très courte durée, que j'ai rencontrés, en sont satisfaits. En zone bleue une place doit tourner en moyenne 7 fois et en place de très courte durée, elle peut tourner jusqu'à 40 fois. Cela devrait satisfaire nos clients et dynamiser le commerce local. •

FACILITER LE STATIONNEMENT DES PROFESSIONNELS EN CENTRE-VILLE

Vous travaillez en centre-ville et êtes donc amenés à vous y rendre en voiture tous les jours ? La ville de Gif propose deux solutions de stationnement préférentielles adaptées aux besoins des professionnels (commerçants, professions libérales, salariés...) :

- **Parking du Val Fleury**

Abonnement / véhicule : 130 €/trimestre - Payable au trimestre, au semestre, à l'année - Gratuité du mois d'août

- **Parking gare RER Gif Nord**

Abonnement / véhicule : 100 €/semestre - Payable au semestre, à l'année - Gratuité du mois d'août

Pour pouvoir en bénéficier, les professionnels doivent justifier de leur activité en centre-ville. Un macaron leur sera remis ainsi qu'un badge d'accès pour le parking du Val Fleury.

Pour tout renseignement : Police municipale - Tél. : 01 70 56 53 39



Photo: AZO

Parkings du Val Fleury et de la gare RER de Gif Nord.

Nouveau site Internet, nouvelle navigation, nouvelle sensation...

Pour cet été 2017, la ville de Gif s'offre un nouveau visage sur le web. À l'apparence modernisée, le site internet a été repensé en fonction de la navigation et des usages des internautes. Il se veut : clair, pratique, efficace et lisible sur tous les supports, du smartphone à la tablette.

Après 2005, date de l'arrivée de Gif sur la toile, avec à l'époque un site institutionnel, puis 2012, année du grand virage avec la création du portail citoyen à l'ère du " Web 2.0 ", ce changement de 2017 continue d'afficher l'ambition de la municipalité en ce domaine : rester en phase avec l'évolution rapide des technologies numériques et innover afin d'offrir le meilleur service possible aux Giffois.

Car, le site Internet de Gif est aujourd'hui incontournable dans la vie quotidienne des habitants, autant média d'infos locales que plateforme pour les démarches et services administratifs en ligne. Cette nouvelle modernisation s'inscrit donc dans cette dynamique enclenchée, il y a maintenant près de 12 ans, dans l'objectif d'améliorer l'accès aux contenus et à l'info locale, de faciliter l'interactivité entre la ville et ses habitants pour moderniser le service public et rapprocher l'administration des administrés.

Les principales nouveautés de 2017

- Le site Internet évolue vers une version " Responsive Design " ou " web adapté ". Les internautes se connectent aujourd'hui de plus en plus fréquemment à partir de leur téléphone mobile ou de leur tablette, en plus de leur ordinateur. Grâce à cette technologie, les colonnes et les images se redimensionnent automatiquement selon l'appareil utilisé. La mise en page et la lisibilité proposent ainsi un affichage optimisé.
- L'arborescence a été simplifiée pour guider au



mieux les visiteurs. Par exemple, un onglet unique regroupant " Démarches services " a été créé.

- La page d'accueil propose désormais un moteur de recherche par mots clefs (type barre " Google ") avec affichage des thèmes des articles les plus consultés. Plutôt que de naviguer dans les différents menus, il suffit désormais de saisir une requête pour accéder à la page recherchée. La page d'accueil fait également la part belle aux informations locales (rassemblement des actualités et des agendas), proposent des entrées rapides signalées par le biais de pictogrammes stylisés (portail familles, rendez-vous en ligne, démarches administratives...), met en avant les photos et les réseaux sociaux (Facebook et Twitter).
- La ligne graphique a été modernisée mais reste épurée car l'objectif est avant tout de faciliter la navigation des internautes. •

www.ville-gif.fr

LE SAVIEZ-VOUS ?

Le multi équipement se généralise en France :

- 85 % des Français ont accès à Internet.
- 65 % un smartphone,
- 82 % un ordinateur,
- 40 % une tablette.
- En moyenne, on passe 58 minutes par jour sur l'Internet mobile.
- 56 % sont inscrits sur au moins un réseau social.
- En moyenne, on passe 1h16 par jour sur les réseaux sociaux.

Source : Étude CREDOC 2016

Les sept chantiers capitaux de l'été

La période estivale est propice à l'embellissement de Gif, ses rues, ses bâtiments, ses espaces publics grâce à des travaux décidés par la municipalité et établis dans le cadre d'un plan pluriannuel. Gros plan sur ceux de l'été 2017.



Photo: Jean-Paul Compain



Photo: Illustrac-vous

Voirie

L'essentiel des travaux de voirie portera, cet été, sur le quartier de Chevy.

Des travaux de reprise complète de la couche de roulement vont être réalisés sur quatre voies : allées du Champ Tortu, de la Goïarderie, de la Feuillarde et de la Pièce du Lavoir (petite boucle). Pendant les travaux la circulation automobile sera maintenue et réglementée manuellement, sauf durant la phase de mise en œuvre des enrobés qui nécessitera d'interdire toute circulation durant une journée. La planification des travaux sera transmise aux riverains en temps utile.

Des travaux de réfection de voirie vont être réalisés sur la route de Gometz (entre le rond-point des Prés Mouchards et le rond-point des hauts de Vignes) et sur une partie de la rocade de Frileuse (entre le rond-point de la route du Val de Gif (V6) et le rond-point des Prés Mouchards) du lundi 3 juillet au vendredi 25 août. Ces travaux comprennent le renforcement de la structure de la chaussée ce qui nécessite d'interdire la circulation automobile entre l'allée des Longs Réages et l'allée des Prés Mouchards du lundi 10 juillet au vendredi 25 août.

Les autres secteurs seront réalisés par demi chaussée avec une circulation alternée, sauf durant la phase de mise en œuvre des enrobés qui nécessitera d'interrompre ponctuellement la circulation automobile.

Trottoirs

Des travaux de réfection de trottoirs en béton désactivé vont être réalisés rues des Goussons, de Chevy et de la Ferme de Belleville, pour permettre d'une part l'accessibilité aux personnes à mobilité réduite et d'autre part d'uniformiser les revêtements avec celui de la place du Marché Neuf.

Abbaye

Des travaux d'aménagement d'une aire de jeux ont débuté dans le parc de l'Abbaye, en lieu et place

de l'ancien terrain d'évolution situé au dessus du groupe scolaire. Cette aire de jeux sera dédiée principalement aux jeunes enfants (de 1 à 4 ans). Elle sera constituée de deux espaces, une partie en enrobé avec des marquages (marelle et circuit vélos) et d'une seconde partie équipée de cinq jeux et revêtue d'un revêtement amortissant en sol souple.



Travaux d'aménagement d'une aire de jeux dans le parc de l'Abbaye.

Assainissement

Des travaux d'assainissement des eaux usées vont être réalisés entre l'allée des Petites Garennes et la rocade de Frileuse (au droit de la maison forestière). Ces derniers vont être exécutés à la suite des travaux d'assainissement réalisés au droit du groupe scolaire des Neuveries. Entre l'allée des Petites Garennes et le rond point du golf, une tranchée sera réalisée sur la chaussée pour permettre la pose du nouveau collecteur, ces travaux seront réalisés par 1/2 chaussée avec une circulation alternée. Pour la partie située entre le rond point du golf et la rocade, ces derniers seront réalisés sans tranchée par le biais d'un gainage de la canalisation existante, seules quelques fouilles ponctuelles seront exécutées à l'extrémité de l'allée de la Mare Gabrielle. La planification des travaux sera transmise aux riverains en temps utile.

Écoles

De nombreux chantiers, petits et grands, de rénovation, d'aménagement ou d'entretien ont lieu dans les huit groupes scolaires en juillet et août pour améliorer les conditions d'accueil des élèves et l'entretien du patrimoine.



À noter les trois chantiers les plus importants : le réaménagement du réfectoire de l'école de l'Abbaye, la réfection de l'étanchéité de la toiture de l'école élémentaire de la Feuillarde, des travaux dans le hall et les couloirs de l'école maternelle de la Plaine.

Bâtiments

- Espace du Val de Gif : l'acoustique d'une salle va être améliorée ainsi que le système de ventilation de la ludothèque.
- Faverolle : travaux de réfection de peinture dans les deux salles associatives.
- ADMR : travaux d'accessibilité.
- Espace jeunes du Mail : des travaux de mise aux normes en accessibilité, de peinture, de réfection du sol.
- Bergeries du château de Belleville : travaux de rénovation intérieure des locaux occupés par la section réfection de sièges.

Nouveau mobilier urbain : moderne et sobre

Outre son rôle pratique et fonctionnel, le mobilier urbain véhicule l'identité et la singularité d'une ville et d'un territoire. À Gif, ce mobilier de couleur vert anglais, installé depuis 12 ans, présentait des signes de vétusté et d'usure. La municipalité a donc lancé un nouvel appel d'offres au premier semestre 2017 pour trouver un nouveau prestataire afin d'implanter et d'exploiter de nouveaux équipements.

Au terme de la consultation, c'est l'entreprise française JC Decaux, leader mondial de la publicité extérieure, qui a remporté le marché public pour 15 ans. Charge à lui de fabriquer les équipements, de les installer et de les entretenir. La ligne esthétique retenue est sobre et épurée, entre classicisme et modernité, pour se fondre dans l'environnement verdoyant de Gif, renforçant son caractère de ville à la campagne.

Au total, ce sont 38 abris voyageurs, 27 panneaux de 2m², 18 panneaux d'affichage administratif, 7 colonnes d'affichage libre et 6 journaux électroniques d'information qui seront progressivement installés dans Gif à partir de la rentrée.

Le mobilier situé à Chevry et dans la vallée sera de couleur marron/brun sépia pour s'intégrer au mieux dans le paysage naturel. Au Moulon, il sera de teinte gris basalte comme l'ensemble des équipements du plateau de Saclay pour créer une unité esthétique, en harmonie avec une atmosphère plus urbaine.

Les abris-voyageurs offriront plus de services aux usagers. Ces équipements seront désormais éclairés au moyen de LED et accessibles aux personnes à mobilité réduite.

Grande nouveauté : 3 d'entre eux seront équipés d'un relais Wifi. De plus, 2 ports USB intégrés permettront aux Giffois de recharger leurs appareils. Ces 3 abris se situeront aux Goussons (Chevry), à la Gare RER Gif centre et au Moulon. •



L'accueil du tout-petit chez l'assistante maternelle

Afin d'accompagner les familles dans leur démarche de recherche de mode de garde, le Relais assistantes maternelles (RAM) propose une réunion d'informations le samedi 10 juin.



Les assistantes maternelles indépendantes sont soutenues à Gif par le Relais assistantes maternelles (RAM), un service municipal qui organise régulièrement des rencontres parents/assistantes maternelles. Agréé par la Caisse d'allocations familiales (CAF), le RAM de

Gif créé en 2005 est un service dont l'une des missions est de mettre en relation les parents en quête d'un mode de garde et les assistantes maternelles disponibles. Le RAM est un lieu d'échange, d'accueil, d'information et de professionnalisation. Outre l'accompagnement administratif proposé aux parents employeurs et aux assistantes maternelles, il offre un espace aménagé pour les activités au Val de Gif (vallée) et à la Haie Daniel (Chevry). Les assistantes maternelles et les enfants y sont accueillis plusieurs fois par semaine par l'animatrice du relais. Des matinées à la médiathèque avec un conteur y sont régulièrement proposées, tout comme des ateliers à la ludothèque ou encore des

séances d'éveil musical assurées par un musicien diplômé.

Les assistantes maternelles accueillent les enfants dans un cadre familial qui respecte le rythme de chacun et permet une approche en douceur de la vie en collectivité. Les parents qui confient leurs enfants à une assistante maternelle bénéficient d'une aide de la CAF en fonction de leurs revenus. Cette aide est de 175 € minimum par mois et par enfant. •

Réunion d'information - Samedi 10 juin à 10h
Place du Chapitre (à côté de la ludothèque)

Tél. : 01 70 56 53 02 - ram@mairie-gif.fr

L'animatrice du RAM reçoit sur rendez-vous

Permanences téléphoniques : mardi et vendredi de 13h30 à 15h30

Changer de regard sur le handicap

L'association giffoise Handicap à l'école organise depuis 2012 des rencontres et des animations à destination du public scolaire. Dernières en date : le 16 mars et le 27 avril auprès de collégiens de Gif.

Se retrouver soudain aveugle ou malentendant, être tout à coup privé de l'usage de ses jambes... À travers des propositions ludiques, des ateliers, des échanges avec des personnes touchées par un handicap mais aussi des mises en situation (parcours aveugle ou en fauteuil roulant, handisport), les plus jeunes prennent conscience des contraintes et des difficultés quotidiennes que vivent les personnes porteuses de handicaps. En 2012 puis en 2016, les enfants d'une quarantaine de classes des huit écoles élémentaires de la ville ont suivi cette opération Cap'handi. Une expérience enrichissante pour les élèves qui avaient alors exprimé leur ressenti avec des mots, des dessins, des créations artistiques lors d'une exposition touchante.

Cette année, ce sont cinq classes de 5^e du collège Juliette Adam le 16 mars puis, le 27 avril, sept classes de 4^e du collège Les Goussons, soit près de 350 élèves, qui ont vécu à l'heure et aux côtés de personnes porteuses d'un handicap. Plusieurs associations et structures spécialisées dans diverses formes de handicap (dyslexie, malvoyance, mobilité réduite...) étaient partenaires de l'opération.

À l'issue de cette journée, les collégiens ont exprimé leur reconnaissance par rapport à cette action qui permet de se mettre à la



Les enfants de l'école de Courcelle ont fait l'expérience en 2016.

place de l' "Autre" et de l'accepter davantage tel qu'il est. •

Association Handicap à l'école
2, allée du Bassin - Tél. : 01 60 12 35 85
handicapalecole.gif91@orange.fr

Des lycéens au service des autres

Depuis 2 ans au lycée de la vallée de Chevreuse, 30 élèves ont bénéficié d'une formation visant à les préparer à la fonction de " Jeune relais ". Objectif : écouter, venir en aide et orienter au besoin des lycéens qui rencontrent des difficultés.

Cette action innovante, financée par les villes de Gif et de Saint-Rémy-lès-Chevreuse, a reçu le prix de l'éducation citoyenne 2017 de l'Association de l'ordre national du mérite, en partenariat avec l'Inspection académique. René-Georges Bailly, conseiller principal d'éducation et Sylvie Haqueberge, infirmière scolaire, accompagnent le dispositif. Interview croisé entre deux élèves-relais, Sarah Lelièvre et Clémence Pin, et René-Georges Bailly.

Quelles sont les problématiques auxquelles les jeunes relais peuvent être confrontés ?

René-Georges Bailly : problèmes familiaux, de santé, addictions, difficultés relationnelles entre élèves, traumatismes... Les jeunes-relais estiment eux-mêmes ce qu'ils sont en mesure de traiter ou non, et les situations plus complexes pour lesquelles un recours à l'adulte est nécessaire.

Clémence Pin : un professeur m'a contacté pour que l'on se rapproche d'un élève qui restait isolé dans la classe. Il n'a pas souhaité nous rencontrer... Néanmoins cette approche a été positive car ce jeune sait à présent qu'il est entouré de personnes bienveillantes. Un adulte a fini par se rapprocher de cet élève.

Sarah Lelièvre : des précautions sont prises pour que nous ne soyons pas confrontés à de trop grandes responsabilités : les informations reçues sont confidentielles mais nous pouvons toujours demander conseil à des adultes si besoin. Cette confidentialité peut être levée si un lycéen est en situation de danger.

R.-G. Bailly : cette action, novatrice dans un lycée est un pari. Je suis persuadé que l'intervention par les pairs est la plus efficace des préventions, de nombreuses enquêtes internationales nous le démontrent. Les jeunes relais se sentent investis et concrétisent un des termes de la belle devise républicaine : la fraternité.



Quelle a été l'origine du projet ?

R.-G. Bailly : un élève président du Conseil de la vie lycéenne (CVL) m'a alerté sur des cas de harcèlements entre élèves. Il a proposé qu'ils puissent jouer eux-mêmes un rôle pour repérer et venir en aide à leurs camarades en souffrance. Dans certains cas, la parole peut se libérer plus facilement entre jeunes plutôt qu'avec des adultes.

Quelle a été votre motivation pour devenir jeune relais ? En quoi a consisté la formation des élèves relais ?

S. Lelièvre : le projet m'a séduite car il m'apportait des outils concrets pour aider les autres.

C. Pin : pendant 4 demi-journées, une psychologue nous a préparés à soutenir, aider et accompagner nos camarades. Chaque séance est composée d'une partie théorique et d'une partie pratique avec des mises en situation. Par exemple, un des participants a joué le cas d'un élève seul, renfermé, et un autre a joué le rôle d'un jeune relais qui tente d'amorcer un dialogue. •

EXPRESSIONS DES GROUPES D'ÉLUS

Le contenu de ces tribunes n'engage que la responsabilité de leurs auteurs

Gif, avec vous !

LA CAF ET LA PETITE ENFANCE

Vous venez d'avoir un enfant et, du fait de votre activité professionnelle, se pose dès maintenant le souci de sa garde en crèche. Vous avez plusieurs jeunes enfants... et les frais de garde grèvent votre budget, en attendant les 3 ans révolus et l'entrée à l'école qui réduira la facture.

Avec un 2^e enfant, vous percevez déjà des allocations de la Caisse d'Allocations Familiales (CAF), financée par les cotisations sociales des employeurs et la contribution sociale généralisée (CSG). Avec 129 € pour deux enfants en bas âge, la France se situe dans la catégorie basse des pays européens (368 € en Allemagne, 170 € en Belgique, mais 25 € en Grèce...). Mais savez-vous que pour la garde de vos enfants, la Caisse d'Allocation Familiale intervient aussi autrement, et ceci dès le premier enfant ? Et qui fixe le prix d'un accueil en crèche ?

À Gif, pour les crèches en gestion municipale, on pensera tout d'abord que c'est la municipalité. Mais ce n'est pas si simple. La CAF participe au fonctionnement et équipement des crèches avec deux actions :

- une prestation de service unique (PSU), pour les établissements accueillant les enfants en bas âge,
- le contrat enfance et jeunesse (CEJ), contrat passé avec une collectivité locale pour aider à l'accueil des enfants (0-17 ans), priorité étant donnée aux territoires mal couverts.

La municipalité a alors le rôle de solliciter ces contrats, réduisant la charge communale pour tous, en s'engageant en contrepartie à appliquer le barème national CAF des participations familiales. Ainsi selon vos revenus et votre nombre d'enfants, un "taux d'effort" est appliqué aux ressources de la famille : typiquement 0,06 % par heure de garde pour le 1^{er} enfant, soit pour une garde à plein temps de l'ordre de 10 % des revenus (avec un seuil plancher et limité par un plafond).

Et la CAF ne s'arrête pas là : selon votre situation, l'allocation de base de prestation d'accueil (PAJE) peut inclure un complément de libre choix du mode de garde (Cmg), ou une aide si vous réduisez votre activité professionnelle pour élever vos enfants (PreParE). Et au moment de rédiger votre feuille d'impôt, vous notez que 50 % des frais de garde (hors aides) apporte un crédit d'impôt. Comme lors des primaires de l'élection présidentielle, de nombreux débats auront lieu lors des élections législatives à venir sur le niveau de solidarité que nous voulons pour notre société. Il est ainsi bon de rappeler que si nous sommes soumis à la CSG, si les entreprises versent des cotisations sociales, s'il existe des réductions d'impôts pour enfants à charge, ces efforts à l'échelle nationale profitent à tous et contribuent au vivre ensemble.

Gif avec vous !

Des informations complémentaires ? Des questions sur ce sujet ou sur d'autres ? Vous pouvez nous contacter par mail : gifavecvous@laposte.net •

✉ François Romain, Luc Barbier

NRGif

LES PESTIFÉRÉS DE GIF

Le texte que vous lisez en remplace un autre qui a été refusé. Pourquoi ce refus ? Le texte initial, saisissant l'occasion d'une inauguration, se proposait de mettre la lumière et donner des informations sur une association giffoise qui promeut sur le territoire de la CPS une idée excellente en matière de développement durable, local et solidaire. Cet article, dont le dessein était informatif et le ton résolument élogieux, nous avons eu la naïveté – ou la bêtise ? – de le soumettre au membre de l'association avec lequel nous avions échangé. Et là, surprise !, on apprend que l'association s'oppose à la publication et entreprend des démarches en ce sens à la mairie. Et là, autre surprise, elle arrive à ses fins : on nous demande d'ôter toute référence à l'association ainsi qu'à son activité sous peine de voir " [n]otre espace [...] vide de tout contenu ".

La réaction de l'association semble paradoxale : elle refuse la publicité bienveillante qu'on fait d'elle. Mais, à y regarder de près, on perçoit qu'elle répugne à être valorisée par des élus municipaux qui peuvent paraître dans une opposition systématique. Être bien traité par ces affreux, n'est-ce pas dangereux ? Cette triste affaire illustre ainsi la crainte injustifiée de bon nombre d'associations à l'égard d'un pouvoir en place qu'elles ne veulent froisser en aucune manière.

Si donc on peut expliquer la réaction de l'association, on ne peut en revanche ni comprendre ni justifier celle de la mairie, qui s'apparente très fort à de la censure. •

✉ Olivier Villard, Giulia Fornasieri



Gif 2020 Majorité municipale

ENSEIGNEMENTS D'UNE ELECTION PRESIDENTIELLE

L'élection présidentielle est terminée et nous connaissons notre Président, Emmanuel Macron. Les prismes d'analyse des commentateurs sont multiples.

Quatre enseignements de cette élection se détachent :

- La campagne présidentielle est trop longue. Elle s'étire sur presque une année. Les médias ouvrent la séquence et, au gré de sondages hebdomadaires, " font du papier " davantage sur les candidats supposés que sur les enjeux du pays. À l'issue de la campagne, 2/3 des Français interrogés regrettent que les sujets de fond ne soient pas abordés et jugent la campagne décevante. La presse doit s'interroger sur son rôle.

- Les Primaires sont-elles utiles ? Les leaders des partis ont une vocation " naturelle " à être les candidats à l'élection. Présentement, Nicolas Sarkozy est battu à la primaire à droite ; à gauche, le Président sortant François Hollande est dans l'incapacité de se représenter au vu de son bilan, l'ancien Premier Ministre Manuel Valls est éliminé et Jean-Christophe Cambadélis inexistant. Et stupéfaction, aucun des vainqueurs des primaires, François Fillon et Benoît Hamon n'accèdent au second tour. Les partis sont " malades " et doivent se réformer.

- À l'issue du premier tour qui est davantage représentatif que le second, il convient de noter que ce sont les abstentionnistes qui sont en tête (10,57 millions) ; le premier candidat Emmanuel Macron obtient 8,65 millions de voix. Le socle d'adhésion des Français à son projet de société reste faible. Il devra tenir compte de cette situation dans sa gouvernance.

- Enfin les extrêmes, le FN à droite et les Insoumis à gauche, représentent 14,7 millions de voix, 41 % des suffrages exprimés. Leurs positions se rejoignent sur certains sujets, l'Europe par exemple. Surtout, leurs électeurs expriment des attentes dont certaines doivent être entendues si nous voulons stopper leur progression.

La séquence électorale va s'achever avec les élections législatives des 11 et 18 juin. Souhaitons à notre Gouvernement et au Parlement un été studieux pour préparer les mesures indispensables à la conduite des affaires de la France.

Par rapport à Gif, un commentaire essentiel s'impose. Les Giffois ont très largement participé à l'élection et très sensiblement au-dessus de la moyenne nationale.

| Participation | France | Gif |
|----------------------|--------|--------|
| 1 ^{er} tour | 77,7 % | 86,8 % |
| 2 ^e tour | 74,6 % | 81,7 % |

Peut-être recevrons-nous, comme cela s'est déjà produit, la Marianne du civisme !

L'OFFRE DE SANTÉ HOSPITALIÈRE

Vous avez certainement entendu parler du projet d'hôpital sur le plateau de Saclay. Qu'en est-il ?

Il y a quelques années, l'Agence Régionale de Santé (ARS) annonçait la fermeture du service de réanimation hospitalier. Des discussions ont permis d'obtenir un moratoire mais la décision est irréversible car les aménagements nécessaires sont impossibles à réaliser. Par ailleurs, les besoins sanitaires et les pratiques médicales évoluent.

Un dossier de cette nature s'apprécie à l'échelle d'un bassin de population et en tenant compte de l'existant. Dans le cas présent, le Groupe Hospitalier Nord-Essonne (GHNE) fédère les sites d'Orsay, de Longjumeau et de Juvisy. Les trois ont des faiblesses : locaux anciens avec des problèmes de normes techniques prévisibles, peu de chambres individuelles, une fréquentation en recul, des difficultés de recrutement du personnel, de fortes contraintes budgétaires...

D'où une réflexion avec différentes options. L'ARS a opté pour la construction d'un nouveau groupe hospitalier qui sera situé à Orsay, sur le plateau de Saclay, à échéance 2023.

Ce nouvel hôpital proposera une offre de soins plus performante. Il aura la capacité d'attirer des activités de recherche et de nouveaux praticiens hospitaliers. L'environnement scientifique permettra des innovations technologiques, le développement de la télémédecine, le maintien à domicile... Enfin, les services de psychiatrie seront maintenus à Bures-sur-Yvette, ainsi que trois SMUR (Structures Mobiles d'Urgence et de Réanimation) à Orsay, Juvisy et Longjumeau.

Notre agglomération étant directement concernée, les maires d'Orsay, de Longjumeau, ainsi que le Président de la Communauté d'Agglomération se sont fortement impliqués dans ce dossier. •

✎ M. Bournat, P.-Y. Zigna, C. Mercier, M. Barret, B. Bale, J. Bertsch, M. Lapoumeyroulie, Y. Cauchetier, M.-C. Fauriaux-Régnier, P. Valade, C. Laurent, J.-L. Valentin, J. Havel, N. Abrial, T. Fasolin, D. Ravinet, L. Baudart, V. Damien, A. de Rocquigny, A. Faubeau, C. Mörch, F. Dupuy, P. Romien, J. Boucheroy, X. Billy, P. Asmar, K. Père, C. Monthieu, D. Bardou-Georges

SCOLAIRE

Des jeunes TALENTS GIFFOIS



Les jeunes dessinateurs récompensés.

Samedi 22 avril s'est déroulée à l'Espace du Val de Gif la remise des prix de la 43^e édition du Grand prix du jeune lecteur et du jeune dessinateur, organisée par la PEEP.

- **Grand prix du jeune lecteur** : sur 1263 participants essonniers, sept élèves giffois se sont distingués parmi les 30 lauréats au jury départemental, dont Julie Stengel 3^e du concours et Vannina Barselo classée 5^e.

- **Grand prix du jeune dessinateur** dont le thème était " Dessine le zoo de tes rêves " : deux jeunes giffois et une classe de l'école du Centre se sont également distingués. Manon Roussin et Thimothé Targon se sont classés 3^e au jury départemental dans leur catégorie respective et la classe grande section de Mme Portal est arrivée à la 3^e place dans la catégorie dessins collectifs.

Tous les participants ont été remerciés par un cadeau et la PEEP a récompensé en particulier les jeunes lauréats des catégories « dessin individuel » qui se sont vus offrir des entrées pour leur famille au zoo de Thoiry (partenaire de cette action).

➤ **PEEP écoles et collègue** : Aziliz Roussin - aroussinpeep@gmail.com

Infos PEEP

Les dernières réunions de l'année scolaire se tiendront :

- **Lundi 12 juin** : réunion pour les écoles à 20h30 au château de Belleville.

- **Mardi 13 juin** : réunion pour le lycée à 20h30 au lycée (bât Gif).

Les parents des élèves de 3^e sont les bienvenus.

- **Lundi 26 juin** : réunion pour le collège Juliette Adam à 20h30 salle de l'Orangerie.

➤ **PEEP écoles et collègue**
aroussinpeep@gmail.com

➤ **Contact lycée** : 06 29 82 71 60
nathalie.daley@gmail.com

INFOS APEIG

- La prochaine réunion de l'Association de Parents d'Élèves Indépendante Giffoise (APEIG) aura lieu **lundi 12 juin** à 21h, salle 12 derrière la Poste (Gif vallée).

- Financement de l'intervention d'une diététicienne pour quelques classes dans les écoles de l'Abbaye, Belleville, Feuillarde, Neuveries et Sablons sur les thèmes suivants :

- " Les règles du bon goûteur " pour les grandes sections et CP
- " L'équilibre alimentaire " pour les CM2.

➤ **APEIG**
steph.dore@free.fr
www.apeig.fr

ACCUEIL

Nouveaux GIFFOIS

Pour faciliter l'arrivée des nouveaux arrivants sur le territoire, l'association Accueil des villes française Bures-Gif-Orsay (AVF BGO) organise des rencontres.

- Des permanences auront lieu salle 12 derrière la Poste, **jeudis 1^{er}, 8 et 15 juin**, de 10h à 11h30.

- Une rencontre conviviale, pizza party, se tiendra pour les nouveaux, **lundi 12 juin** à partir de 12h30 à la Bouvêche à Orsay.

➤ **Contact** : avf.bgo@avf-bgo.com
www.avf-bgo.com

SPORTS

DE PARIS à Gif



Photo : diego cervo

Dimanche 25 juin, c'est parti pour un parcours de 30 km avec la 25^e édition de la " Marche Paris-Gif ".

- Départ : 8h précises du parvis de Notre-Dame (rdv à 7h - RER Gif)

- Arrivée : vers 17h à Gif au marché du centre.

- Tarifs : 8 € / Adhérent MJC : 5 € (ravitaillement le matin et l'après-midi).

Gratuit pour les adhérents de l'atelier rando de la MJC.

Prévoir son pique-nique.

➤ **MJC Cyrano** : 01 69 07 55 02
infos@mjc-cyrano.fr

CAMP DE BASKET à l'américaine



Fort du succès rencontré l'été dernier, l'OC Gif basket, renouvelle l'expérience du "Frenchy US camp" qui propose aux jeunes de 9 à 20 ans un stage de basket d'une semaine, 100 % en anglais.

Il se déroulera **du 3 au 7 juillet** aux gymnases du Centre et des Goussons. Cette immersion sportive et linguistique est encadrée par des intervenants qui évoluent à haut niveau champions américains ou étrangers.

Le stage est mixte et ouvert aux licenciés ou non.

Le nombre de places est limité.

➤ **Inscriptions : 06 78 11 91 21**

gif.frenchyuscamp@gmail.com

www.frenchyassocie.fr/frenchy-us-camp/gif-sur-yvette/

40 ans de GYM VOLONTAIRE

Samedi 10 juin, la section gym volontaire de l'OC Gif - qui a obtenu de la fédération le label Qualité club sport santé - fête ses 40 ans. Venez découvrir, auprès des animateurs et des adhérents, les activités de la section : marche nordique, Zumba®, Pilates, Gym' tendance et participez aux ateliers (d'environ 15 min chacun) proposés de 15h30 à 17h30 dans le parc de la mairie. Ce même jour, à partir de 19h, l'assemblée générale de la section aura lieu à l'Espace du Val de Gif.

➤ **Contact : gv.ocgif@gmail.com**

GOLF une fête réussie



L'association sportive du golf de Chevy et Gaia ont organisé fin avril une fête pour célébrer les 40 ans du club, une occasion de rassembler les joueurs, débutants ou non, pour une rencontre conviviale et compétitive. Le terrain spécialement adapté à leur niveau et à leur âge est en cours de labellisation avec la Fédération française de golf.

➤ **Golf de Chevy : www.golfdechevy.fr**

ÉCHECS : le club dans le Top 50



Huit Giffois de 9 à 16 ans de la section échecs du Club Chevy 2 (Evan Bourdette, Maxime & Thomas Chaintreau, Juliette Ferrandis, Aziliz Henry, Amélie Imperor, Jérémy & Jonathan Tran) ont participé aux championnats de France à Belfort, en avril dernier. Ils ont hissé le club dans le top 50 national, le seul en Essonne à ce niveau. Les jeunes Giffois ont livré des parties de haute qualité avec des performances à la clé comme la 5^e place pour Amélie (en minimettes) et la 12^e place pour Aziliz (en benjamines)..

➤ **Renseignements : 01 72 56 24 86**

www.psaltery.org/echecs

BODY taekwondo



La section taekwondo de l'OC Gif a présenté au Challenge national de Nîmes, en avril dernier, deux équipes féminines de body taekwondo : "Taekgif" et "Gif'IZ". Elles se sont illustrées en remportant une coupe d'argent pour l'une et une coupe de bronze pour l'autre en première participation.

Le body taekwondo giffois est représenté par 16 adhérentes dirigées par Ludivine Decocq 2^e Dan de taekwondo, diplômée fédérale et référente body au sein de la fédération. La section avait déjà participé à cet événement national à trois reprises : médaille d'or à Rouen en 2013 et à Toulouse en 2014 et médaille d'argent à Auxerre en 2015.

➤ **Contact : hwangso@orange.fr**

LE BASEBALL en fête

Partagez un moment convivial avec la section baseball du Club Chevry 2 à l'occasion de la fête organisée **samedi 10 juin** à partir de 15h sur le terrain de Frileuse (quartier Chevry).

Au programme : jeux pour enfants, tombola, buvette et démonstration de baseball. Les enfants pourront découvrir ce sport et participer à des ateliers. Entrée libre.

➤ Contact : lesgothics@free.fr

ACTIVITÉS, LOISIRS

Rencontre À L'ITALIENNE

Retrouvez les activités de l'association italienne AIDA :

- **Mardi 6 juin** : la voce di AIDA, chorale à 17h30 au 37, allée du Prés Lambesc.
- **Vendredi 9 juin** : " Zuppa di Libri ", club de lecture à 20h30 à LiraGif.
- **Samedi 10 juin** : yoga kids à 11h dans le parc du château du Val Fleury.
- **Mercredi 21 juin** : concert des " Blues Notes " aux sonorités blues, bossanova et surprise italienne, à 19h sur le parvis du château du Val Fleury dans le cadre de la Fête de la musique.

➤ Contact : assoaida91@gmail.com

ET SI ON PARLAIT allemand...

" Gesprächsrunde " : discuter et échanger en allemand avec les Amis de la Langue et de la Culture Allemande (ALCA) **vendredi 9 juin** à 14h30 à l'Espace du Val de Gif.

➤ Renseignements : www.alca91.fr
01 69 07 70 21 - 01 69 28 94 64

Au club Giffois DE L'AMITIÉ

Tout un programme d'activités et de sorties pour les seniors :

- **Jeudi 1^{er} juin** : balade de saison de 8 à 10 km, rendez-vous à 14h au bassin de Couprières.
- **Mardi 6 juin** : danses à la Maison du parc.
- **Lundi 19 juin** : si on chantait à la Maison du parc.



- **Du 10 au 16 septembre** : séjour en Bretagne.
 - **Vendredi 29 septembre** : visite du château de Vincennes et du parc floral de Paris avec déjeuner (55 €).
 - Inscriptions à la permanence du mercredi matin de 10h à 12h à la Maison du parc ou auprès des clubs. Le club de Courcelle sera ouvert en août.
- Permanence : 01 69 07 00 19
➤ Contact CGA : 06 50 30 25 57

PARTEZ en visite

L'Office de tourisme propose :

- **Jeudi 8 juin** : randonnée à Fontainebleau.
- **Vendredi 16 juin** : journée découverte des Vaux de Cernay, sur les traces des peintres paysagistes. Visite commentée de l'abbaye classée monument historique, déjeuner et visite du musée aménagé dans un ancien moulin.
- **Mardi 27 juin** : visite du Jardin des plantes. De par la volonté de Louis XIII, le jardin des plantes fait son apparition en 1626 ; c'est le plus ancien jardin de Paris, à l'origine jardin du Roi.

➤ Renseignements et inscriptions
01 69 28 59 72
www.tourisme-valleedechevreuse91.com

STAGES

À VOS pinceaux



Ramatuelle de Michèle Clottes-Descamps.

Les stages d'été de l'Atelier-École d'art Les Pinceaux de la vallée auront lieu de 10h à 12h30 et de 14h à 16h30 :

- **Lundi 3 et mardi 4 juillet** : " Carnets de voyage en extérieur ", croquis aquarellés et aquarelles à Chartres, pour adultes et jeunes à partir de 12 ans.
- **Jeudi 6 et vendredi 7 juillet** : " La Provence haute en couleurs »", stage de peinture à l'huile ou acrylique pour adultes et jeunes à partir de 11 ans.
- **Lundi 28 et mardi 29 août** : " Carnets de voyage en atelier ou dans les environs " avec un stage de dessins et de techniques variées, pour adultes et enfants à partir de 11 ans.

➤ Inscriptions : 01 64 46 78 28
lespinceauxdelavallee@gmail.com

Poterie MODELAGE

L'association Doigts Argiles organise deux stages, pendant les vacances, pour les adolescents et les enfants à partir de 6 ans. Ils seront animés par Anne-Marie Legresy, de 10h à 12h, à l'atelier de poterie " le jongleur d'étoiles " : du **10 au jeudi 13 juillet** et du **28 août au 1^{er} septembre**. Hors vacances scolaires, l'association propose aussi des ateliers de poterie à l'année et une nouvelle formule à la rentrée, pour adultes et adolescents, avec un forfait de 8 séances par semestre.

➤ Contacts
O. Le Borgne : 06 81 21 94 60
A.-M. Legresy : 01 69 07 55 25

S'ÉVEILLER à la musique

- Pour faire découvrir aux enfants la musique, le chant, la danse, le jeu avec les sons, l'Atelier chantant transfère à la rentrée son atelier Éveil musical pour les enfants de 3 à 5 ans, le samedi de 10h à 11h à l'Espace du Val de Gif. Les enfants explorent, jouent, chantent et dansent autour des comptines, des chants et des instruments à percussion (tambourin, xylo, triangle, maracas...).
 - L'association propose aussi des cours d'instruments de musique, de solfège, de l'initiation instrumentale, une chorale enfants et une chorale adultes.
- **Inscriptions : 06 62 62 65 07**
atelierchantant@gmail.com

Jeu PHOTO

Bravo à Marie-Claude Vergne pour sa photo "Du côté du country club" qui a remporté le plus de likes et merci à tous les participants pour vos contributions. Pause estivale...
Le jeu reprend à la rentrée scolaire. Envoyez par mail votre photo de Gif jusqu'au 10 septembre sur communication@mairie-gif.fr.



➤ **Contact : 01 70 56 52 59**

Au programme DE LA MJC

Les rendez-vous d'été auront lieu :

- **Mercredi 28 juin à 10h** : ouverture des inscriptions aux ateliers de la MJC pour la prochaine saison et jusqu'au mercredi 26 juillet aux horaires d'ouverture.
 - **Du lundi 10 au jeudi 13 juillet** : les stages des grandes vacances se dérouleront autour d'activités variées : arts plastiques, batterie, éveil musical, percussions et théâtre. Pour y participer, contactez la MJC.
- **Renseignements : www.mjc-cyrano.fr**
01 69 07 55 02 - infos@mjc-cyrano.fr

PETITES ANNONCES

- Formation - Perfectionnement internet et PC à domicile. Activement retraité je viens à domicile vous aider à maîtriser l'informatique. Tél. : 06 73 26 58 62.
- Jardinier avec expérience et références effectue tous travaux jardin, dispose matériels. Paiement Cesu-Urssaf accepté. Disponible rapidement. Pierre, Tél. : 06 63 72 18 31.
- Professeur expérimenté donne cours particuliers maths et physique, tous niveaux. Terminale S option maths, préparation bac et concours post-bac. Tél. : 01 64 46 71 51 ou 06 85 13 15 95.
- Femme recherche heures de nettoyage et de repassage. Tél. : 07 81 21 78 27.
- À louer à Vilamoura-Algarve T3 refait à neuf proche mer et golfs. Piscine et tennis dans résidence. Tél. : 06 44 32 45 77.
- Homme propose service pour travaux bricolage, jardinage. Contacter au Tél. : 06 44 07 74 51.

➤ **Téléchargez le formulaire sur le site Internet de la ville**

www.ville-gif.fr, rubriques :

Mairie/Entre Giffois

Tarif : 4 € TTC la ligne de 38 caractères, intervalles compris.

Règlement uniquement par chèque à l'ordre de Régie publicitaire de Gif

JEU

Jouer À PLUSIEURS



" 4 Gods ", un monde pour quatre dieux... Dans ce jeu de stratégie, les joueurs jouent en simultanément et chaque seconde compte. L'alliance réussie de stratégie, de construction et de puzzles permet de réaliser un monde différent à chaque partie.

➤ **Ludothèque de Gif : 01 70 56 52 65**
ludotheque@mairie-gif.fr

CARNET

Les familles qui refusent la publication des informations concernant les naissances, mariages et décès dans le mensuel municipal doivent le signaler au service :
Affaires citoyennes : 01 70 56 52 03
Courriel : accueil@mairie-gif.fr

Naissances du 28.3 au 6.5.2017

Éloanne Celhay • Lyed Khenissi • Ralf Coskun • Céleste Olivon • Elyne Jais • Solan Lima Dallot • Kélian Vannier • Marie Nasrallah Maas • Zinedine Akbi • Ailee Ung • Noémie Caillard

Mariages du 2.4 au 29.4.2017

- **Le 15 avril**
Davy Brothier et Marlène Bayon
- **Le 22 avril**
Pascal Bordier et Delphine Desbois
Elias Mezher et Aurélie De Smet
- **Le 28 avril**
Abdelghani Halis et Olfa Zran
- **Le 29 avril**
Martial Fourtané et Aurore Derlin
Anass Hajiri et Madjoulina Jabri
Quentin Jousset et Marie Lafferranderie

Décès du 4.4 au 9.5.2017

Christian-Sully Picard • Pierre Ribas • Marie Urvoy • Michel Livolant • Chantal Juston née Domin • Georges Fouque • Andrée Bailliez née Maire • Renée Laprevotte née Patoux • Jean Mouazan

GIF VIBRE AU RYTHME DE L'ÉTÉ

Fête de la musique 2017

Rendez-vous musical incontournable du 21 juin, la fête de la musique se prépare activement pour animer la ville toute une soirée. Il y en aura pour tous les goûts et tous les styles : reggae latino, rock, variété française, pop... chants et chorales en tous genres. Au rythme de vos envies, profitez des scènes ouvertes dans le parc de la mairie, cour du Four, place du Marché Neuf, au

centre Benoît Frachon, au Val Fleury qui sera animé par la MJC et des concerts à l'église Saint-Remi.

Cet événement musical suscite l'enthousiasme de nombreux Giffois, qui ont décidé d'y participer et de célébrer ensemble le début de l'été. Venez vibrer avec eux et passer une soirée rythmée.

➤ **Mercredi 21 juin à partir de 18h**

Programme sur ville-gif.fr

Tél. : 01 70 56 52 60



“ GIF EN FÊTE ” L'ÉTÉ, UN AVANT-GOÛT DE VACANCES

Évènement



Pour saluer l'arrivée de l'été, la ville invite petits et grands Giffois à ce traditionnel rendez-vous festif. Découvrez les nouvelles structures gonflables surprenantes et originales. Participez aux nombreuses animations et aux ateliers créatifs et ludiques : fabrication de sels de bains et eau de toilette, création de bulles de savon géantes, réalisation d'une fresque marine... Assistez aux spectacles burlesques et décalés et profitez des stands de restauration variée sur place. Cette manifestation est l'occasion de passer un week-end placé sous le signe de la détente et de la convivialité. Tenue estivale recommandée.

➤ **Samedi 24 juin de 14h à 20h et dimanche 25 juin de 12h à 19h**

Parc de la mairie - Accès gratuit - Programme complet distribué dans les boîtes aux lettres et sur www.ville-gif.fr

RENCONTRES D'AUTEURS

Rendez-vous littéraire

Arnaud Cathrine

Avec plus de vingt livres publiés, l'écrivain n'a de cesse d'ouvrir son champ d'exploration de l'écriture. Il écrit des paroles de chansons, adapte certains de ses romans au cinéma ou à la télévision, ex-

chroniqueur et producteur à France Culture, il est aussi conseiller littéraire. Après sa rencontre avec le public, une séance de dédicaces est proposée par Liragif.

➤ **Mardi 6 juin à 19h30 - Espace du Val de Gif**



Photo : Astrid di Croffalanza



Photo : Jérémie Le Maout

Sophie Dieuaide

Auteur d'une trentaine de romans (humoristiques), Sophie Dieuaide a reçu de nombreux prix littéraires, dont celui du roman le plus drôle en 2000 pour son ouvrage " Vive les crapules ! ". Elle est également scénariste de la série de bande dessinée jeunesse " Les Papooses ".

Venez la rencontrer à l'occasion d'une rencontre-dédicaces en partenariat avec Liragif.

➤ **Mardi 13 juin à partir de 16h30 - Librairie Liragif**

Médiathèque intercommunale de Gif

mediatheque-gif-yvette@paris-saclay.com

RENDEZ-VOUS

Lecture

Médiathèque intercommunale de Gif
Place du Chapitre
Tél. : 01 70 56 52 66
mediatheque-gif-yvette@paris-saclay.com

➤ Racont' " moi des histoires "

Heure du conte
Mercredi 14 juin à 16h

➤ Racont' " moi en lisant "

Lecture d'albums
Mercredi 28 juin à 16h

Jeux

Ludothèque municipale
Place du Chapitre - Tél. : 01 70 56 52 65
ludotheque@mairie-gif.fr

➤ Club Magic - Draft

À partir de 10 ans
Samedi 3 juin de 14h à 18h30

➤ Club Magic

Tournoi Construit EDH multijoueurs

À partir de 10 ans
Samedi 1^{er} juillet de 14h à 18h30

➤ Soirée jeux

Ouverte à tous, adultes et adolescents
À partir de 14 ans, adhérents ou non
Vendredi 23 juin à partir de 20h30

L'ART SE DÉVOILE EN TOUS LIEUX

Expositions

Peinture et bronze

Des tableaux du jeune peintre
Burkinabè, Salifoura et des bronzes de
l'artiste Ali Derme sont à découvrir au
" Canapé ".

➤ Jusqu'au 30 juillet - Le Canapé
Association ADR BWA : 06 16 47 91 21

Photographie

" Dans la cour Saint-Jean " présente
des expositions artistiques
temporaires. Thérèse Palou y dévoile
actuellement ses photographies.

➤ Jusqu'au 30 juin - Cour Saint-Jean
Tél. : 01 60 10 90 25



Installation III/05 " La graine " - Bob Verschueren

" OH NATURE ! "

Exposition

Si vous n'avez pas eu l'occasion d'observer les œuvres
étonnantes de Bob Verschueren, il est encore temps de vous
rendre au château du Val Fleury pour capter le moment présent
de ses créations. Ne tardez pas, ses installations végétales sont
éphémères et vouées à disparaître après l'exposition.

➤ Jusqu'au dimanche 11 juin - Château du Val Fleury

➤ Dimanche 11 juin à 16h - Conférence sur le mouvement
" Art & Nature "

QUAND LES ARTISTES FÊTENT LA NATURE

Fête des artistes



Créations en art végétal, réalisées par les élèves de 4^e du collège Juliette Adam et du collège des Goussons,
encadrés par leurs professeurs d'arts plastiques, Mmes Czaniecki et Thobie.

L'art végétal est à l'honneur de la 14^e édition de la Fête des artistes. Un art, qui fait l'actualité
du château du Val Fleury avec l'exposition " Oh nature ! ". Chaque nouvelle édition de ce
rendez-vous de la création révèle des talents giffois. Cette année, une quinzaine de nouveaux
se lancent dans l'aventure réunissant un large panel artistique : sculpture, photographie, peinture,
céramique, calligraphie, arts plastiques... Le temps d'un week-end, 90 artistes exposent leurs œuvres
et partagent leur passion avec les visiteurs. Outre le château de Belleville ou la MJC Cyrano, 21 ateliers
ouvrent leurs portes au public. Cinq parcours promenades vous mènent aux artistes du quartier de
votre choix. Partez à leur rencontre et libérez votre créativité en participant aux animations.

➤ Samedi 10 et dimanche 11 juin

Plan programme distribué dans les boîtes aux lettres et sur le site : www.ville-gif.fr

➤ Du 12 juin au 1^{er} juillet - Espace du Val de Gif : exposition des créations des artistes participants
Tél. : 01 70 56 52 60

CONFÉRENCES UNIVERSITÉ OUVERTE

Culture et société

• **De la courtisane à la future star, une histoire des divas au XIX^e siècle**
Giuditta Pasta, héroïne stendhalienne
Judi 1^{er} juin 2017 à 14h15

“ Le marbre et la panthère ” ou le duel entre la Pasta et la Malibran

Judi 8 juin à 14h15

La naissance de la star féminine sous le Second Empire

Judi 15 juin à 14h15

➤ Pour tout renseignement,
service Culturel : 01 70 56 52 60
www.ville-gif.fr



Récital conférence

À travers un voyage dans les textes, les images et la musique de l'époque romantique, ce récital vous invite à découvrir l'histoire fascinante du passage du Divo à la Diva.

Mardi 20 juin à 14h15

Espace du Val de Gif

Libre participation

Organisation : Culture et Citoyenneté

CENTRAL CINÉMA

Cinéma

Square de la mairie

Chaque mercredi, retrouvez le programme du Central cinéma sur www.commeaucinema.com/salle/central-cinema ou www.ville-gif.fr



Photo : Nicolas Belcourt

FÊTE NATIONALE RENDEZ-VOUS DANS LA VALLÉE

Évènement

Cette année, les Giffois sont attendus dans le parc de la mairie pour célébrer la fête nationale. Une soirée festive en perspective où dîner républicain, bal et feu d'artifice sont programmés jeudi 13 juillet. Le dîner sera servi sous forme de buffet à partir de 19h30 sous la halle du marché. L'occasion de passer un moment convivial en famille ou avec des amis avant de prendre place sur la piste de danse animée par le groupe Wanted Revival, qui revient à Gif avec un répertoire encore plus varié. À la tombée de la nuit, ce sera au tour du feu d'artifice d'illuminer le ciel giffois de ses

bouquets flamboyants. Tout au long de la soirée, restauration à la buvette tenue par les élus de Gif au profit du Club Giffois de l'Amitié.

➤ **Judi 13 juillet - Parc de la mairie**
www.ville-gif.fr

➤ **Dîner républicain à partir de 19h30**
Formule "entrée, plat, dessert, boisson"
Prix : 22 €/adulte et 12 €/enfant

Réservation : Desco traiteur
minette2@wanadoo.fr ou 01 64 57 04 04

➤ **Bal à partir de 21h30**

➤ **Feu d'artifice vers 23h**

ART ET SCIENCE SE RENCONTRENT

Installations



Le Festival CURIOSITAS sort de ses murs pour s'installer au château du Val Fleury. En partenariat avec La

Diagonale Paris-Saclay, cet évènement, où les arts et les sciences se mêlent pour donner naissance à de nouvelles formes d'expression, est l'occasion de découvrir des créations présentant une image contemporaine et inédite de la science.

➤ **Du mardi 20 juin au jeudi 13 juillet**
Château du Val Fleury - Entrée libre

➤ **Médiation les mercredi, samedi et dimanche après-midi**

➤ **Pause culture : mardi 27 juin de 12h à 14h - Visite commentée à 12h30**

TEXTILES ET HISTOIRES RECYCLÉS

Exposition

Il vous reste quelques jours pour visiter l'exposition présentée à l'Espace du Val de Gif par Arts-Colegram. L'association y dévoile son univers original à travers ses créations réalisées avec des matières diverses récupérées.

➤ **Jusqu'au samedi 3 juin - Espace du Val de Gif**
Entrée libre - www.frederique-lecoanet.fr



Exposition

Récupération
Créations

Textiles et autres matières

LES ÉLUS À VOTRE ÉCOUTE

Michel Bournat

Maire et conseiller départemental, vous reçoit sur rendez-vous au 01 70 56 52 70.

Pierre-Yves Zigna

(Finances, nouvelles technologies, affaires générales)

Christine Mercier

(Éducation, jeunesse)

Michel Barret

(Communication, prévention et sécurité)

Brigitte Bale

(Urbanisme et environnement)

Jean Bertsch

(Affaires citoyennes et universitaires)

Martine Lapoumeyroulie

(Ressources humaines)

Yann Cauchetier

(Affaires sociales et solidarités)

Marie-Christine Fauriaux-Régnier

(Culture et jumelage)

Patrick Valade

(Sports)

Christine Laurent

(Relations institutionnelles et démocratie participative)

Jean-Luc Valentin

Conseiller délégué chargé de mission (Patrimoine et travaux)

Les adjoints au maire reçoivent sur rendez-vous. Prendre contact avec le service concerné au 01 69 18 69 18.

Maud Olivier

Députée de la 5^e circonscription, vous reçoit sur rendez-vous à sa permanence des Ulis.

5, rue du Forez - 91940 Les Ulis

Tél. : 01 64 46 34 19

molivier@assemblee-nationale.fr



Samedi 20 mai, à l'issue de la réunion publique au Moulon, les 70 participants ont pu visiter le futur quartier giffois, guidés par les explications du maire Michel Bournat et de Brigitte Bale, maire-adjointe chargée de l'urbanisme.



Élus, habitants et partenaires du territoire sont venus en nombre, jeudi 11 mai soutenir la candidature de Paris Saclay pour accueillir l'Exposition universelle 2025. La soirée s'est déroulée au Lieu de vie à Gif, sur le plateau, en présence notamment de François Durovray, Président du Conseil départemental de l'Essonne, Michel Bournat, Président de la Communauté Paris Saclay, David Ros, maire d'Orsay et Vincent Delahaye, maire de Massy.



Samedi 13 mai, le maire Michel Bournat et Dominique Echaroux, président du Service départemental d'incendie et de secours de l'Essonne (SDIS 91) sont venus saluer l'engagement des jeunes sapeurs pompiers du Centre de secours de Gif.

VOTRE MAIRE EN DIRECT

Le maire Michel Bournat répond à vos questions directement par téléphone lors de ses permanences téléphoniques. Aux dates et horaires indiqués, composez le numéro suivant : 01 70 56 52 53.

VENDREDI 9 JUIN DE 17H À 18H

VENDREDI 23 JUIN DE 16H À 17H

Renseignement : democratie.locale@mairie-gif.fr



À L’AFFICHE
— EN —
JUILLET

GIF EN FÊTE

l'été,

24/25

JUIN 2017

PARC DE LA MAIRIE



- Structures gonflables
- Ateliers ludiques
- Spectacles
- Restauration sur place

En partenariat avec 



Renseignements : 01 70 56 52 59
www.ville-gif.fr



Illustration : M. B.