Gif infos

Le mensuel municipal d'informations de Gif-sur-Yvette
N°521 – DÉCEMBRE 2026 – VilledeGif.fr



Bonnes fêtes
de fin d'année

MÉDIATHÈQUE FERNAND LÉGER
Écrire un nouveau chapitre
–

MARCHÉ DE NOËL
Gourmandises et surprises
–

LIGNE 18
Ouverture des portes !
–


5


7


9


12


15


33

Mr Djub, On perd toujours à la guerre, 2022


20

4 À VOIR
La sélection du mois.

5 INFORMER
L'actualité en bref et les informations pratiques.

9 RETROUVER
Retour sur les évènements en images.

15 PRÉSENTER
La médiathèque ouvre son nouveau chapitre.

18 VALORISER
• Laissez vous surprendre au Val Fleury.
• La Ligne 18 ouvre les portes d'un territoire connecté.
• Explorer les possibles, ça commence à l'Info Jeunes.
• Le marché de Noël fait brillller les fêtes.

26 EXPRIMER
Expression des groupes politiques.

30 PARTAGER
Prendre connaissance des informations des Giffois et des associations.

32 SORTIR
Sorties culturelles et divertissements à Gif.

35 PARTICIPER
Les rendez-vous avec vos élus.

Gif Infos est imprimé avec des encres végétales sur du papier issu de forêts gérées durablement.

Gif infos, mensuel municipal d'informations de la ville de Gif-sur-Yvette
9, square de la Mairie • 91190 Gif-sur-Yvette • 01 69 18 69 18 • communication@mairie-gif.fr

Directeur de la publication : Yann Cauchetier • **Rédactrice en chef :** Florence Delorme • **Rédaction :** Florence Delorme, Amélie Delrue • **Maquette :** Julia Nuzzo • **Publicité :** service Activités commerciales et artisanales • 01 70 56 52 18 • 06 23 15 75 09 • **Crédit photo :** Service Communication • **Impression :** Groupe des Imprimeries Morault • **Tirage :** 10 750 exemplaires • **Dépôt légal :** 2026

Retrouver l'actualité au quotidien sur Facebook, Instagram, YouTube :
@VilledeGif
ou sur VilledeGif.fr



“ La lumière de ce qui nous rassemble”

Depuis des temps immémoriaux, l’humanité célèbre le solstice d’hiver. Au cœur des nuits les plus longues de l’année, lorsque les jours recommencent enfin à s’allonger, décembre écrit la victoire symbolique de la lumière sur les ténèbres. Des monuments mégalithiques aux Saturnales romaines, des fêtes nordiques de Yule à la célébration chrétienne de Noël, les peuples ont donné à cette période de l’année une résonance particulière. Par-delà la diversité des traditions et des croyances, une même aspiration traverse les siècles : celle du renouveau, de l’espérance et du bonheur d’être ensemble.

Les fêtes de fin d’année nous invitent ainsi à renouer avec ce qui fait le sel de nos vies : le partage, la générosité et la transmission entre les générations.

Cet esprit de fête s’incarnera dans notre traditionnel marché de Noël, du 11 au 13 décembre prochains. Le vendredi soir, un feu d’artifice illuminera le parc de la mairie et, je l’espère, les regards émerveillés de nos enfants.

Ce mois de décembre marquera également deux étapes importantes dans l’histoire de notre commune : la fin des travaux de la médiathèque Fernand Léger, nouveau lieu de culture, de connaissance et de rencontres, et la mise en service du premier tronçon du métro de la ligne 18. Deux réalisations qui ouvrent de belles perspectives à notre ville et à ses habitants.

En cette fin d’année, ayons une pensée et, plus encore, une attention pour celles et ceux que la solitude, la maladie ou les épreuves de la vie éloignent de ces moments heureux. C’est aussi dans ces gestes simples de fraternité que s’expriment les valeurs qui fondent notre communauté giffoise.

Au nom de l’ensemble de l’équipe municipale, je vous souhaite de très belles fêtes de fin d’année et forme le vœu qu’elles soient, pour chacune et chacun d’entre vous, empreintes de joie, de douceur et d’espérance.

Yann CAUCHETIER
Votre Maire

Paula Asmar, conseillère municipale déléguée au Commerce et Artisanat, Yann Cauchetier prennent le temps de la rencontre (même avec le Père Noël) au moment du Marché de Noël.


Crédit : Gilles Laporte

Sam. 05/12

Aujourd'hui, c'est mercredi !
Entre nostalgie, rêves envolés et chaos médiatique, un spectacle mêlant humour et lucidité sur une génération en quête de sens et d'insouciance.
À partir de 14 ans
20h30 - La Terrasse
culturel@mairie-gif.fr
VilledeGif.fr
À retrouver p. 32



Sam. 05/12 *et dim.* 06/12

Téléthon
Les membres du Conseil des jeunes de la Ville s'engagent pour le Téléthon et organisent deux collectes de dons afin de soutenir la lutte contre la maladie.
05/12 : marché de Chevry
06/12 : marché de la Vallée
De 9h à 12
VilledeGif.fr
À retrouver p.7



Du ven. 11/12 *au dim.* 13/12

Marché de Noël
Le grand rendez-vous de fin d'année avec un marché de Noël traditionnel au cœur de Gif. 60 chalets, gourmandises, chocolat chaud et feu d'artifice pour amorcer la nouvelle année.
Parc de la mairie
Vendredi 11 : feu d'artifice à 19h
VilledeGif.fr
À retrouver p. 22



Ven. 11/12 *sam.* 12/12 *et dim.* 13/12

9e festival Cyra No Limit
La MJC Cyrano et la Cie de théâtre giffoise Les Affranchis vous présentent trois pièces de théâtre : *Les Desseins, Le Prénom, Louise et Louis.*
MJC Cyrano
mjc-cyrano.fr - affranchis91.com
À retrouver p. 32



Sam. 12/12

Atelier Repair Café
Donnez une seconde vie à vos objets en panne ou cassés, avec l'aide précieuse de réparateurs bénévoles.
Académie du recyclage de la réparation (ARR)
7, place du marché Neuf à Chevry
De 10h à 16h
Inscription en ligne : VilledeGif.fr
À retrouver p. 5



Ven. 01/01

Concert exceptionnel du Nouvel an
L'école de musique de Gif propose de démarrer l'année 2027 avec un soupçon de musique classique, une rondelle de jazz et un quartier de musique traditionnelle.
17h - Église Saint-Remi
Libre participation
VilledeGif.fr
À retrouver p. 34

ANTICIPEZ LE PASSAGE À LA FIBRE OPTIQUE

Fin du cuivre

Le 31 janvier 2027 marquera l'arrêt définitif des services utilisant le réseau cuivre (internet ADSL, téléphone fixe via la prise téléphonique historique, certains services associés). Si vous disposez encore d'un abonnement utilisant ce réseau, il est primordial de passer à la fibre optique avant cette date, afin de préserver vos services de téléphonie et d'internet. Pour éviter toute coupure, rapprochez-vous de l'opérateur de votre choix pour souscrire à un abonnement fibre optique.
contact@paris-saclay.com - 01 69 35 60 60

COLLECTE SOLIDAIRE

GIVING TUESDAY

Mardi 1er décembre de 10h à 12h, rendez-vous dans vos magasins Intermarché et Lidl à Gif pour participer à la collecte solidaire annuelle. Vous pouvez faire don de denrées alimentaires non périssables et de produits d'hygiène au profit de la communauté étudiante de l'Université Paris-Saclay et des Restos du Cœur.
social@mairie-gif.fr - 01 70 56 52 20
VilledeGif.fr

ENVIRONNEMENT

Envie de mieux comprendre les enjeux environnementaux et leurs impacts sur notre quotidien ? Samedi 5 décembre, de 14h à 17h : Fresque du climat à l'ARR, 7, place du marché Neuf à Chevry.
Inscription en ligne : VilledeGif.fr | Gif Pratique | Développement durable | Nos rendez-vous DD

REPAIR'CAFÉ

Offrez une seconde vie à vos appareils en panne, samedi 12 décembre à l'ARR et samedi 9 janvier à la MTE. De 10h à 16h.
Inscription obligatoire en ligne : VilledeGif.fr
academie.recyclage@laposte.net

PLAN HIVERNAL

NEIGE ET VERGLAS : TOUS MOBILISÉS

Du 12 novembre au 31 mars, la commune active son dispositif hivernal. En cas de neige ou de verglas, les services techniques interviennent en priorité sur les axes principaux et les accès aux équipements publics. Chacun est également invité à déneiger ou sabler le trottoir devant son domicile afin de sécuriser les déplacements de tous.



CONSEILS PRÉVENTION



©Illustrations Christellemunier.fr

ATTENTION AU MONOXYDE DE CARBONE !

Invisible et inodore, ce gaz toxique provoque chaque année de nombreuses intoxications. Avant l'hiver, faites vérifier vos appareils de chauffage, chauffe-eau, cheminées et ventilations par un professionnel. En cas de symptômes (maux de tête, vertiges, nausées), aérez, évacuez les lieux et **appelez les secours au 18 ou au 112.**

PRÉVENEZ LES CAMBRIOLAGES

Partez l'esprit tranquille grâce à l'Opération tranquillité vacances (OTV), un service gratuit de surveillance de votre domicile. Signalez votre absence au moins deux jours avant votre départ auprès de la gendarmerie de Chevry ou de Moulon, ou de la Police municipale. Des patrouilles régulières seront assurées. Pour vous inscrire :
service-public.fr/particuliers/vosdroits/R43241.
Pensez également à verrouiller vos portes, fermer vos volets et installer un système d'alarme.
Police municipale : 01 70 56 53 39 - VilledeGif.fr



BAFA
La prochaine formation théorique du BAFA aura lieu du 14 au 21 février. Les participants, à partir de 16 ans, seront accueillis à l'Espace du Val de Gif. Places limitées. Renseignements et inscription à l'Info Jeunes. **01 70 56 52 85 infojeunes@mairie-gif.fr**

CHANTIERS À GIF
Un avenir en construction
Suivez l'actualité des travaux en cours sur **VilledeGif.fr**

SURVOLS TEMPORAIRES
En raison de travaux réalisés sur la piste 4 de l'aéroport de Paris-Orly, des survols temporaires à basse altitude pourront avoir lieu jusqu'au 17 décembre. **entrevoisins.groupeadp.fr**

DON DE SANG
Vendredi 11 décembre de 15h à 19h30 à l'Espace du Val de Gif.
Prise de rendez-vous : **dondesang.efs.sante.fr**

ORIENTATION
Le Salon de l'orientation, des formations et des métiers (dans le cadre du Salon européen de l'Éducation) les 4, 5 et 6 décembre à Paris, **Porte de Versailles.**

AU CONTACT AVEC LE MAIRE

Échangez vos idées pour Gif



La municipalité invite les habitants à rencontrer le maire, Yann Cauchetier, et les élus pour partager leurs idées et échanger sur les sujets de leur quartier. Deux rendez-vous sont proposés : le "Café avec le maire", samedi 5 décembre à 10h, au marché de Chevry, et le "6/7 avec le maire", jeudi 10 décembre à 18h devant la mairie-annexe de Moulon. **VilledeGif.fr - linktr.ee/gifcab_off.**



LA BIODIVERSITÉ À L'HONNEUR

Les oiseaux dessinés par les élèves

Dans le cadre du programme "Découvrons la biodiversité", porté par l'Agglomération Paris-Saclay et animé par la Ligue pour la protection des oiseaux (LPO), des élèves ont participé en 2026 à un concours de dessin sur les oiseaux. Deux posters réunissent les œuvres sélectionnées. Félicitations aux 4 élèves de l'école du centre pour leur dessin de Pinson des arbres, Pic épeiche, Roitelet huppé et Fauvette grisette, retenu pour les illustrations !

PARADE LUMINEUSE À VÉLOS

UN NOËL À DEUX ROUES

Envie de partager un moment festif à vélo ? Décorez votre bicyclette de guirlandes et rejoignez la balade lumineuse du samedi 5 décembre. Quatre départs sont proposés dans les communes du territoire pour rejoindre la halle du marché du Parc à Gif. À 18h, tous les participants prendront ensemble la direction du marché de Noël de Bures. Chocolat et vin chaud à l'arrivée. **paris-saclay.com**


© Nicolas Dietrich17_DSF8546

L'EXCELLENCE SCIENTIFIQUE

Prix Nobel de Chimie

Henri Kagan, professeur émérite de l'Université Paris-Saclay, est lauréat du prix Nobel de chimie 2026, qu'il partage avec le chercheur japonais Kenso Soai. Cette distinction récompense leurs travaux sur les effets non linéaires en synthèse asymétrique et l'autocatalyse en chimie organique, menés notamment au sein de l'équipe de Catalyse Moléculaire de l'Institut de chimie moléculaire et des matériaux d'Orsay (Univ. Paris-Saclay/CNRS). Ces découvertes ont contribué aux avancées dans la conception de réactions chimiques destinées à la fabrication de produits pharmaceutiques. **universite-paris-saclay.fr**


photo M LECOMPT

FORUM DE L'EMPLOI PUBLIC

Les métiers du service public

La Maison de l'emploi, de l'insertion et de la formation (MEIF) Paris-Saclay, en partenariat avec l'Agglo Paris-Saclay, organise le Forum de l'Emploi Public, mardi 1er décembre, de 9h30 à 12h30, à l'espace Salvador Allende, 68, avenue de Stalingrad à Palaiseau. Le secteur public propose une grande diversité de métiers et de missions sur le territoire (administratif, technique, petite enfance, animation, espaces verts, numérique, voirie, police municipale, etc.).
Inscription obligatoire : **localemploi.fr**

THÉÂTRE

Le club de théâtre de CentraleSupélec présente *Le Roi des pâquerettes*, une comédie historique sur la traversée de la Manche par Louis Blériot, les 13, 14 et 18 décembre, de 20h à 21h30 au théâtre Rousseau, bâtiment Bouygues à Moulon. **Entrée libre.**

LOGEMENT POUR ÉTUDIANTS

CASA UNIVERSITÉ

L'Université Paris-Saclay propose CASA (Campus Accompaniment for Students' Accomodation), une plateforme gratuite permettant aux propriétaires et bailleurs de faire connaître leurs logements aux étudiants en recherche de location.
Une démarche simple, sans obligation de réservation, pour gagner en visibilité et contribuer à faciliter l'accès au logement étudiant. Publiez vos offres sur **casa.universite-paris-saclay.fr.**



SANTÉ

Campagne de vaccination

La campagne française de vaccination contre la grippe saisonnière et la Covid-19 pour la saison 2026-2027 se poursuit jusqu'au 31 janvier.
Les deux vaccins peuvent être réalisés le même jour, sur deux bras différents, ou séparément, sans délai à respecter. Se faire vacciner reste la meilleure protection, notamment pour les plus de 65 ans et les personnes fragiles. **ameli.fr**

VACANCES JEUNESSE

SÉJOUR SKI

Du 6 au 13 février, la Ville organise un séjour à la montagne, à Saint-Gervais-les-Bains (Haute-Savoie), destiné aux jeunes de 11 à 17 ans (à partir de la 6e). Les activités de glisse seront encadrées par des moniteurs de l'École de ski français (ESF). Inscriptions en ligne du 28 décembre au 13 janvier. Attention, le nombre de places est limité.
VilledeGif.fr - Portail famille



TÉLÉTHON

LES JEUNES S'ENGAGENT !

Les membres du Conseil des jeunes de la Ville se mobilisent pour le Téléthon 2026. Ils organisent deux collectes de dons : samedi 5 décembre au marché de Chevry et dimanche 6 décembre au marché de la Vallée, de 9h à 12h. Les fonds récoltés seront reversés à l'AFM-Téléthon pour soutenir la lutte contre la maladie.
VilledeGif.fr



CONCERTS INATENDUS

Nouvel an en musique

Soyez les premiers à réserver votre place pour l'un des trois concerts gratuits de l'Orchestre de l'Opéra de Massy, proposés par l'agglo Paris-Saclay. Trois séances, trois lieux et un thème tenu secret jusqu'à la fin !
Le 1er janvier à 11h à l'Opéra de Massy, à 15h au théâtre de Longjumeau et à 18h à l'espace Jacques Brel à Villebon-sur-Yvette. **Ouverture de la billetterie en ligne à partir du samedi 5 décembre à 9h, avec le mot de passe RAVEL2. paris-saclay.com/evenements/concerts-du-nouvel-an**
opera-massy.com - 01 60 13 13 13





ENCOMBRANTS ET DEEE

La collecte des encombrants et de Déchets d'équipements électriques et électroniques se fait uniquement sur rendez-vous auprès du Siom.
01 83 63 50 03
siom.fr

DÉCHETS VERTS

Attention, de décembre à février, le ramassage hivernal des végétaux par le Siom a lieu tous les 15 jours.
Prochaines collectes :
• Lundis 14 et 28 décembre après-midi.
• Vendredis 11 et 25 décembre après-midi (plateau de la Hacquinière).
01 64 53 30 00
siom.fr

URBANISME ET AMÉNAGEMENT

L'architecte des Bâtiments de France tient une permanence jeudi 17 décembre de 14h à 18h en mairie. **Prise de rendez-vous 15 jours avant au 01 70 56 53 80.**
urbanisme@mairie-gif.fr
VilledeGif.fr

FÊTES DE FIN D'ANNÉE

FERMETURES DES SERVICES MUNICIPAUX

Les structures municipales fermeront à 16h jeudis 24 et 31 décembre.
• La mairie, la mairie-annexe de Chevry et l'agence postale, seront fermées les 25 et 26 décembre ainsi que les 1er et 2 janvier.
• La mairie-annexe de Moulon sera fermée du 21 décembre au 1er janvier. Les titres d'identités seront disponibles pour remise en mairie principale.
• France Services sera fermé du 21 décembre au 1er janvier.
• Les équipements sportifs, les espaces jeunes du Mail et de la Vallée ainsi que l'Infos jeunes, du 19 décembre au 3 janvier.
• Le Val Fleury, du 24 décembre à 16h au 1er janvier.
• La ludothèque, du 25 décembre au 2 janvier.
• La médiathèque, du 22 au 26 décembre. *
• Les accueils de loisirs, du 28 décembre au 2 janvier.
* Sous réserve de modifications.
VilledeGif.fr

POINT-JUSTICE

Permanences et consultations

• Aide aux victimes (Médiavipp 91) : mardis 1er et 15 décembre, de 14h à 17h, sur rendez-vous.
• Droit familial (CIDFF) : mardis 1er et 15 décembre, de 9h à 12h.
• Avocats : mardi 8 décembre de 16h à 18h, sur rendez-vous.
• Médiation locale : uniquement sur rendez-vous.
• Médiation familiale (UDAF 91) : vendredi 11 décembre, de 14h à 17h, sur rendez-vous au 01 60 91 30 07.
Espace du Val de Gif - Place du Chapitre
01 70 56 52 78 - prevention@mairie-gif.fr
• Écrivains publics : samedi de 10h à 12h. Autres créneaux possibles.
Mairie, service Action sociale - 9 square de la mairie
01 70 56 52 20 - social@mairie-gif.fr
VilledeGif.fr

(sous réserve de changement)

INFOS PRATIQUES DÉCEMBRE

Toutes les informations pratiques sur VilledeGif.fr



Urgences

7 jours sur 7 (24h/24h)
Samu 91 → **15**
SOS Médecins 91 → **0 826 88 91 91**
Aide aux victimes de violence conjugale → **39 19**

Week-ends et jours fériés

Maison médicale de garde → **01 64 46 91 91**
35, Boulevard Dubreuil - Orsay.
Accès uniquement après régulation par le 15 (Samu).

La journée

Votre médecin traitant
Police secours → **17**
Pompiers → **18**



Pharmacies de garde

(sous réserve de changement)
24h/24, 7J/7 trouver facilement la pharmacie la plus proche sur monpharmacien-idf.fr

Dimanches et jours fériés en journée

↘ **Dimanche 6 décembre** - Pharmacie du centre d'Orsay - 10 bis rue de Paris - Orsay

↘ **Dimanche 13 et 20 décembre** - Pharmacie des Ulis 2 - Avenue Aubrac CC Les Ulis 2

↘ **Vendredi 25 décembre** - Pharmacie de la Pyramide - 124 av des Champs Lasniers - Les Ulis

↘ **Dimanche 27 décembre** - Pharmacie Genuist 5 rue du Fromenteau - Gometz-le-Châtel

La nuit (20h - 9h)

Commissariat des Ulis
124, avenue des Champs Lasniers - 01 70 29 30 10



Taxis

M. Toroslu → 06 99 79 95 64
M. Cardoso → 06 52 77 59 73
M. Chikri → 01 60 14 33 33
M. Thomas → 01 69 07 48 88
FMAN Taxi → 06 08 51 45 59
M. Sanvee → 06 11 04 92 34

1



2



3



4



© François Régis Salefran.

5



6



7



8



(1) (2) (3) (4) (5) (6) En octobre, la solidarité s'écrivait en rose à Gif. Petits et grands se sont mobilisés pour soutenir la lutte contre le cancer du sein, lors des nombreuses animations organisées pour Octobre Rose, par les associations locales de prévention et sportives. **(7) (8)** Toujours sous le signe du partage, les producteurs et viticulteurs de nos régions étaient réunis samedi 10 octobre, rue Amodru parée de rose, à l'occasion de Gif Gourmand, organisé par l'association des commerçants giffois.

©Mathilde Guillon et Eliott Fettweis

9



10



11



12



13



14



15



16



(9) (10) (11) Le festival Vo-Vf, traduire le monde s'est installé au cœur de Gif du 2 au 4 octobre pour faire résonner la voix des autres. Nancy Huston était la marraine de cette 14e édition. **(12)** Mardi 13 octobre, à l'issue d'une journée de cohésion, le maire Yann Cauchetier a procédé à la remise solennelle de la rondache de la Communauté de brigades (COB) de Gif à chacun des militaires de l'unité. Symbole de tradition et d'identité collective, cet insigne témoigne de l'attachement des gendarmes à leur territoire et renforce le sentiment d'appartenance à leur unité. **(13)** Mercredi 14 octobre, un après-midi intergénérationnel a été proposé au Château de Belleville pour échanger et sensibiliser autour de la santé mentale. **(14)** Le 23 octobre, au château de l'Hermitage, Michel et Anita ont célébré leurs noces d'or en se disant à nouveau "oui", 50 ans après leur mariage célébré à Gif. Un moment empreint d'émotion, entourés de leur famille, de leurs amis giffois et d'anciens collègues de la mairie, lors d'une cérémonie célébrée par Marie-Pierre Tourniaire, adjointe au maire. **(15)** Mardi 13 octobre, 42 éco-délégués de 6e et de 5e du collège des Goussons à Chevry ont participé à l'opération "Nettoyons la Nature", avec le soutien des magasins E.Leclerc. En 2h15, ils ont collecté 39 kg de déchets dans la cour et aux abords du collège. **(16)** Dans la même dynamique, samedi 31 octobre, une vingtaine d'enfants, accompagnés de leurs parents, ont nettoyé le quartier de Moulon, de l'école jusqu'au parc pour enfants. Grâce à leur mobilisation, deux bennes mises à disposition par le Siom ont été remplies. Deux belles initiatives qui témoignent de l'engagement des habitants pour leur cadre de vie !


17


18


19



20


21


22


23

(17) (18) (19) En octobre, les jeunes Giffois de CM1 et CM2 ont vécu une semaine Prévagif riche en découvertes, organisée par la Ville autour du sport et de la prévention. Ils ont participé à des activités sportives, des ateliers de sensibilisation, découvert la biodiversité avec l'association Ville Verte et visité le centre de secours, la police municipale et le 121e régiment du train.
(20) (21) Pendant les vacances d'automne, place à Halloween et aux sensations fortes. Parc Astérix, paintball, karting, escalade, Paris Games Week et atelier "Le Meilleur Pâtissier" version horreur ont rythmé les journées des jeunes. **(22) (23)** Les plus petits ont, quant à eux, profité du stage culture et sport, entre atelier de customisation et séances de natation au centre aquatique Gif Oméga, dans une ambiance festive et conviviale.

















(24) Les 9 et 10 novembre, 167 élèves de 4e du collège Les Goussons ont participé au Critérium du jeune conducteur, avec une sensibilisation à la sécurité routière et une initiation à la conduite de trottinette électrique. **(25) (26) (27)** Au carré militaire puis au monument aux morts, la cérémonie du 108e anniversaire de l'Armistice du 11 novembre 1918 a rassemblé toutes les générations, rappelant l'importance du souvenir et de la transmission de la mémoire aux plus jeunes. **(28) (29)** Le 12 novembre, à La Terrasse, les élèves de 6e des deux collèges giffois ont participé à la cérémonie citoyenne, en présence du maire. Cette rencontre marque leur entrée dans le monde des jeunes citoyens. Ils ont pu découvrir les missions des élus, du Conseil des jeunes et des jeunes sapeurs-pompiers et des gendarmes, ainsi que l'histoire et le patrimoine de leur ville à travers un quiz et plusieurs visites. **(30)** Jeudi 12 novembre, le maire Yann Cauchetier a participé à l'inauguration du Numérique en commun (NEC), organisée à la Maison du Doctorat de l'Université Paris-Saclay. Un rendez-vous consacré aux enjeux et aux usages du numérique. **(31)** Les travaux de mise en accessibilité de la place du Chapitre sont achevés.

Sarl Guillonnet

Maison fondée en 1965

RÉNOVATION - DÉCORATION - AGENCEMENT

Tél. 01 64 46 35 58
Port. 06 82 08 30 91

guillonnet@orange.fr
31, avenue du Général Leclerc - Gif-sur-Yvette

PEINTURE (Inter. Exter.)
Ravalement façades
Revêtements sol et mur
Rénovation salle de bains
Carrelage





---

l'Adresse
l'immobilier coopératif

réalise tous vos projets immobiliers

2 équipes de professionnels à votre écoute :

Depuis plus de 30 ans



7 place de chevry
01 60 12 29 29
ladressegifchevry@gmail.com

25 rue Alphonse Pécard
01 69 86 06 00
ladressegifvallee@gmail.com

ARTUS SEVERINE EI & COSTECALDE CYRIL EI

ENTRETIEN ESPACES VERTS

SI services à la personne

Contrat d'entretien
Elagage • Abattage des arbres
Taille de haies • Plantation

06 81 09 43 31 - severine.artus@neuf.fr

VOLETS ALU - STORES - PORTES D'ENTRÉE
FENÊTRES EN PVC, BOIS OU ALU
PORTES DE GARAGE

GALBE



- Depuis 1988, en Vallée de Chevreuse
- Fabrication française et allemande
- Travaux réalisés par notre équipe
- Respect des délais

Tél. : 01 60 12 28 61

RGE QUALIBAT
RE 2020

www.galbe.fr - galbe@galbe.fr
ZAC Les Delâches - 16 Rue Thuillère - 91940 Gometz Le Châtel

ENTREPRISE ANDRADE

Salle de bain
Carrelage - Terrasse
Petite maçonnerie

sas.andrade@orange.fr
15, rue du Vallon
91190 Gif-sur-Yvette
06 80 25 21 94

FFB
FÉDÉRATION FRANÇAISE DU BÂTIMENT

ETS SO.PE.VA.

PEINTURE
RAVALEMENT
PARQUET



» 01 69 07 41 09
06 42 34 62 05

61, route de Chartres
91440 Bures-sur-Yvette
franck.sopeva@orange.fr

À vos côtés depuis 50 ans sur la vallée de Chevreuse dans la réalisation de vos projets

---

VAL COLOR

Peinture - Décoration
Revêtements - Rénovation

01 69 28 65 99
06 85 91 39 61
valcolor@hotmail.fr
21, Impasse de la Tuilerie 91190 Gif-sur-Yvette

CPB
Chauffage Plomberie de la Bièvre

06 08 75 28 21
Marc BALENCY

INSTALLATION ET DEPANNAGE PLOMBERIE
REMPLACEMENT BALLONS D'EAUX CHAUDES
RENOVATION DE CUISINE ET SALLE DE BAINS

Sur Gif et ses environs

“Pour moi, la réussite de cette nouvelle médiathèque ne se mesurera pas seulement au nombre de livres empruntés mais à l'envie qu'elle donnera de lire et de découvrir. Si une personne pousse sa porte par curiosité et en ressort avec un livre sous le bras et l'envie de revenir, alors la médiathèque aura pleinement rempli sa mission.” Anne, lectrice

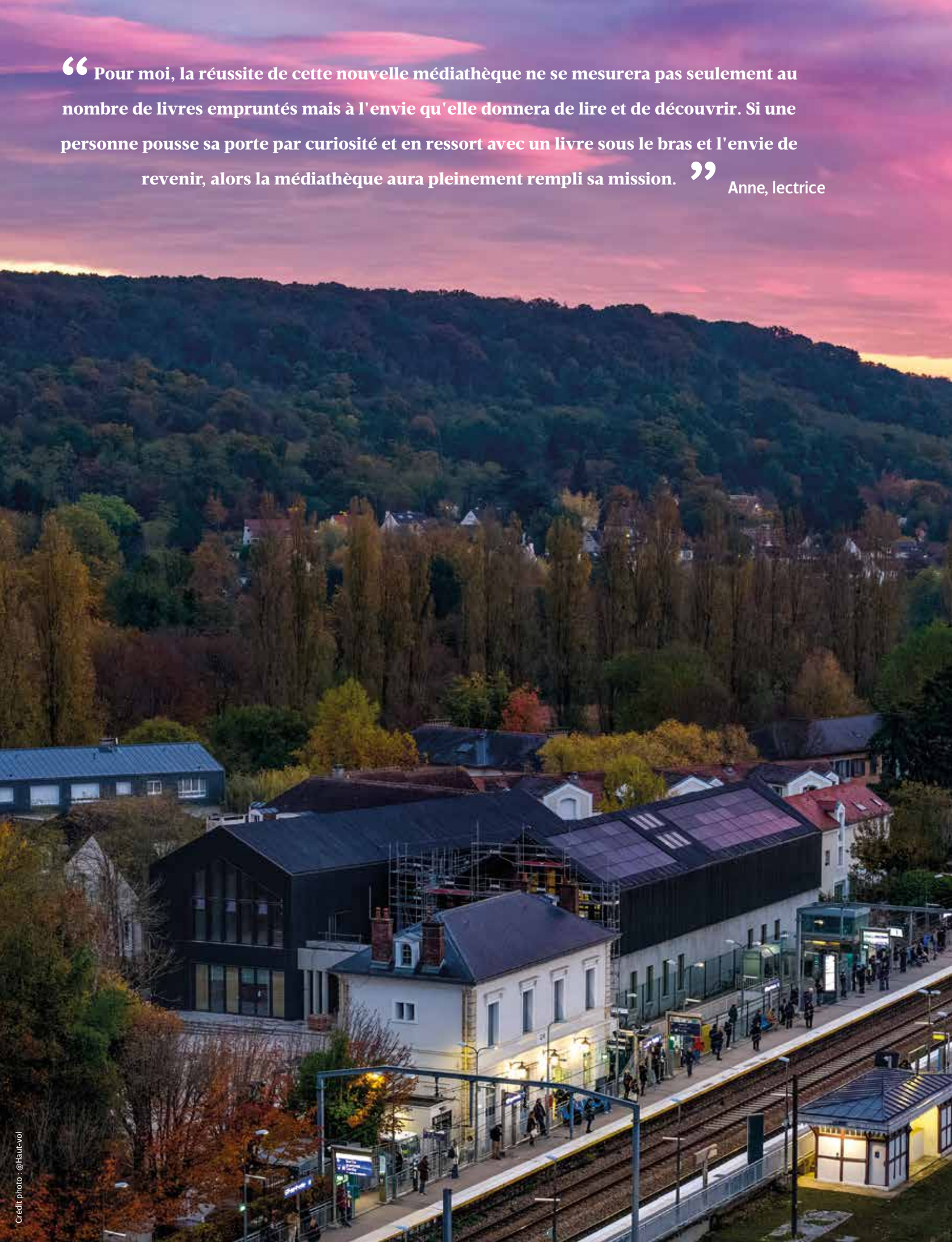

Crédit photo : @Haut-vol

La médiathèque ouvre son nouveau chapitre

Après 18 mois de travaux, la future médiathèque ouvrira ses portes début janvier . L'inauguration aura lieu les 30 et 31 janvier. Et si certains lieux se remarquent tout de suite, celui-ci ne passera pas inaperçu auprès des habitants. La médiathèque Fernand Léger s'installe tout près de la gare de Gif-sur-Yvette, au cœur du quotidien des Giffois. Ici, la lecture ne se cache pas, elle se trouve sur le chemin de chacun. Visite guidée avant l'ouverture.



L'aspet naturel de l'aménagement intérieur confère chaleur et design.

Lire, écouter, jouer, apprendre, se retrouver ou simplement s'asseoir au calme : cet équipement a été pensé comme un lieu de vie ouvert à tous les âges et à tous les curieux. Des tout-petits aux grands lecteurs, il y en aura pour tout le monde. La médiathèque Fernand Léger réserve aussi de belles surprises, rendues possibles grâce à ses nouveaux espaces originaux. Passons le seuil et entrons dans ce lieu de connaissance, d'échange et d'innovation.

Bâtir une nouvelle histoire

De nombreux Giffois connaissent la médiathèque de l'Abbaye. Avec sa verrière et son accès direct à la place du Chapitre, elle a su charmer de nombreux lecteurs. Plus de 3 000 Giffois s'y croisent et y partagent le plaisir de la lecture. Elle se place ainsi, en termes de fréquentation, à la 3e place des médiathèques du réseau intercommunal dont elle fait partie. Mais avec le temps, les locaux sont devenus sous-dimensionnés. Ils ne répondent plus aux besoins des médiathécaires ni aux nouveaux usages des habitants. Face à ce constat, l'agglomération Paris-Saclay et la municipalité envisagent la construction d'un nouvel équipement fin 2019. En 2020, la décision est prise. L'agglomération Paris-Saclay porte le projet et missionne un cabinet de programmation qui soutient et accompagne l'équipe pour préparer le cahier des charges. Florence, responsable de l'équipement, précise : "Ce fut un long processus de préparation et de réflexion. Avec la programmiste, on a travaillé au sein d'ateliers pour établir un schéma de fonctionnement. On est parti de ce qui nous faisait défaut. Le constat était que l'on manquait cruellement d'espace pour que les lecteurs, y compris les familles, puissent rester sur place. Ensuite, le cabinet d'architecture désigné, Moon Safari, a travaillé son plan et défini la répartition des espaces."



La première pierre de l'équipement est posée en janvier 2025. À l'été, les travaux commencent.

Dès les débuts du projet, la volonté municipale est d'ancrer le site dans un lieu central, proche de la gare RER, pour permettre aux nomades modernes de s'offrir une parenthèse culturelle dans un espace calme et apaisé. Ainsi, en fond de scène des quais de



Un bâtiment en fond de scène des quais de la gare, ouvert sur l'extérieur et intégré à l'environnement.



gare, le bâtiment donne à voir sa façade travaillée, ouverte sur l'extérieur qui protège des nuisances. Du choix des matériaux à l'organisation des espaces, tout a été prévu pour que les lecteurs s'accordent cette halte littéraire hors du temps. Classé HQE (Haute qualité environnementale), ce nouveau lieu incarne une forte ambition en matière de sobriété énergétique et de préservation de l'environnement. Le système d'isolation permettra de rafraîchir le bâtiment l'été et de le chauffer l'hiver. Des panneaux solaires installés sur le toit complètent l'installation. Les éléments bruts, comme le bois, confèrent à la structure un aspect naturel intégré à l'environnement.

EN PRATIQUE

• **Adresse :** 2 rue de la Croix Grignon
• **Horaires d'ouverture au public :** - mardi et vendredi de 14h à 19h
- mercredi et samedi de 10h à 18h.
Les mardis, jeudis, vendredis matin et jeudis après-midi seront réservés à l'accueil des groupes (scolaires, petite enfance).
• **Modalités d'inscription :**
L'inscription est gratuite (sur présentation d'une pièce d'identité et d'un justificatif de domicile) et permet d'emprunter 50 documents pour une durée de 4 semaines.

Les 17 médiathèques du réseau œuvrent à rendre accessible au plus grand nombre la culture sous toutes ses formes : livres, magazines, CD, DVD, jeux vidéo, partitions, évènements... L'inscription permet d'accéder à l'ensemble des services du réseau : un catalogue commun, des ressources numériques, la gestion de votre compte en ligne, ainsi que la réservation de vos documents. **mediatheques.paris-saclay.com**

Des nouveautés pour plus de possibles

Avec près de 1 200 m² de surface, la médiathèque Fernand Léger offre des possibilités infinies pour (re) placer la connaissance au cœur de nos vies. Véritable lieu d'échange et d'innovation, c'est un accès élargi à la culture, au numérique et à l'information. Plus qu'un équipement, elle constitue un nouvel espace de rencontre et de partage, contribuant au renforcement du lien social et à l'épanouissement des Giffois.

À l'approche de l'ouverture, Florence est enthousiaste : "Nous avons voulu faire de cette médiathèque un équipement innovant qui correspond aux attentes du public curieux de Gif. Ce que j'aime dans cette médiathèque, c'est l'augmentation des possibles. On passera d'un lieu contraint à un lieu ouvert qui permettra d'inviter les lecteurs à rester. Cet équipement est fortement attendu par les Giffois. Et nous avons hâte de montrer toutes ses richesses au public du territoire."

Des innovations, il y en a ! À l'intérieur, la différenciation entre mobilier fixe et mobilier mobile libère les espaces afin de les adapter selon les ambiances recherchées et les activités organisées. Les espaces de consultation et de lecture sont baignés de lumière naturelle et leur traitement acoustique garantit confort et concentration.
Côté équipements, **une salle d'animation** accueillera des expositions, des concerts et spectacles de petite forme, des animations jeux en partenariat avec la ludothèque mais aussi des lectures et rencontres autour du livre. Ici, les livres prennent vie. On viendra écouter, échanger et participer.



Un espace atelier multifonction proposera un accès au monde digital, avec l'appui d'un médiathécaire spécialisé prêt à accompagner chacun, des plus aguerris aux plus hésitants. Dans cet espace, une imprimante 3D et une brodeuse numérique offriront des nouvelles possibilités à différents publics. Y seront organisés également, des tournois de jeux vidéo et des ateliers de loisirs créatifs.

Le jardin de lecture et les terrasses sont sans doute les espaces les plus attendus. Situés à l'arrière, dans l'angle nord de la parcelle, ils confèrent une grande intimité. Aux beaux jours, on pourra emporter son livre dehors, s'installer à l'ombre dans un filet de lecture, feuilleter un magazine en profitant du soleil. Pour les plus studieux, la connexion wifi offrira également la possibilité de travailler au milieu de la végétation apaisante. Il agrandit l'espace pour accueillir des activités culturelles ou des ateliers "développement durable" rendus possibles grâce au



« Ce que j'attends le plus pour la nouvelle médiathèque, c'est un espace pour les ados bien à nous, avec un coin confortable pour lire, discuter et faire notre club lecture ! » Ella

partenariat établi avec la LPO (Ligue de protection des oiseaux) et le PNR (Parc naturel régional) de la Haute Vallée de Chevreuse.
Au 1er étage, les collégiens et lycéens ont aussi leur espace dédié. Un endroit calme, pensé pour eux où chacun se sentira à sa place. Seul ou à plusieurs, ils s'y retrouveront pour travailler dans de bonnes conditions, réviser un contrôle, préparer un exposé ou avancer sur un devoir.

Enfin, plus d'espace signifie aussi plus d'ouvrages pour diversifier ses lectures et répondre aux demandes des lecteurs giffois. Le fonds d'ouvrages de référence en histoire-géographie, les sections romans et albums jeunesse, les livres en langues étrangères proposeront de grandes nouveautés. Et pour ceux qui souhaitent rester au courant des actualités, ils auront accès dorénavant à la Presse quotidienne.
Afin de proposer toujours plus de lecture, la médiathèque s'adapte au rythme des familles. Le mercredi et le samedi, elle ouvrira en journée continue, de 10h à 18h. Plus besoin de se précipiter avant le déjeuner pour choisir son livre, on pourra y flâner tout l'après-midi et prendre le temps de la découverte.

Une armoire à livres, accessible en dehors des heures d'ouverture, permettra à chacun de récupérer ses ouvrages réservés ou d'en déposer. Un geste simple, qui fait circuler les histoires de main en main. Ce sera l'une des belles nouveautés de cet équipement. Que l'envie de lire vous prenne à la sortie de votre train ou en partant au marché un dimanche matin, la médiathèque vous attend.



« Au fil des mois, j'ai suivi l'avancée des travaux (les murs, la superbe charpente, les abords…). Et bientôt l'ouverture de ce lieu qui devrait être spacieux, lumineux, accueillant, chaleureux et donner envie de lire au plus grand nombre. Nul doute que nos chères médiathécaires sauront tirer profit de ce nouvel espace. »

Catherine



LA MÉDIATHÈQUE EN CHIFFRES

1 200 m² **de surface**
775 m² **d'espace de collections**
avec plus d'ouvrages
490 m² **de jardin arboré de lecture**
90 **places assises**
9 **médiathécaires**
2 **terrasses suspendues**
1 **salle d'animation de *74 places***
Des espaces *conviviaux*
Nouveau **parvis d'accueil**

Par ailleurs, un bel équipement mérite surtout de belles rencontres. Pour plus de conseils, plus d'animations, plus d'accompagnement, l'équipe passe de 4 à 9 médiathécaires. Ces professionnels seront là pour vous guider vers le roman qui vous fera veiller tard, la BD qui ravira votre enfant ou le jeu vidéo pour votre ado. Les prêts d'objet comme des boîtes à histoires pour les petits ou encore des sacs à dos pour partir en randonnée en famille à la découverte des oiseaux viendront compléter les fonds plus traditionnels.



L'équipe des médiathècaires en visite du chantier (été 2026).



« Cette nouvelle médiathèque, je l'imagine lumineuse et source de découvertes. Je me vois déjà explorer les rayons, des nouveautés aux coups de cœur des autres lecteurs. Puis, j'emporte quelques livres dans le jardin pour terminer ma sélection au soleil. Et peut-être dévorer sur place un roman que je n'ai pas voulu quitter. » **Michèle**

FERNAND LÉGER : UN CLIN D'ŒIL HAUT EN COULEURS

Pourquoi ce nom ? Fernand Léger (1881-1955), figure majeure de l'art moderne, a un lien particulier avec Gif où il a passé ses dernières années et où il est enterré. Son univers graphique, fait d'aplats de couleurs vives, de lignes et de formes puissantes, a inspiré la signalétique de la médiathèque. En parcourant les lieux, vous reconnaîtrez peut-être ces teintes éclatantes et ces motifs qui vous guident. Une façon ludique de rendre hommage à l'artiste, et de faire entrer un peu d'art à chaque détour de la médiathèque.



Questions à Laura Baudart

maire-adjointe à la Culture et au Patrimoine

1. Dans quelle mesure ce nouvel équipement participe à la politique culturelle de la Ville ?
La médiathèque est un acteur essentiel de la politique culturelle municipale. Avant son déménagement, elle rencontrait déjà un grand succès auprès du public, témoignant de son importance dans la vie locale. Ce très bel équipement, plus adapté et offrant de nouvelles possibilités, va lui permettre de remplir pleinement l'ensemble de ses missions : favoriser l'accès à la culture et aux savoirs pour tous, encourager la lecture, renforcer le lien social et valoriser les acteurs culturels locaux. Elle contribuera ainsi au dynamisme et à l'attractivité du territoire.

2. Que deviendront les anciens locaux ?
Les anciens locaux retrouveront une nouvelle vocation en devenant un lieu de proximité ouvert, accueillant et animé. En complémentarité avec les équipements existants, ils accueilleront une bibliothèque pour tous, des espaces de rencontre, un espace dédié aux associations et un espace numérique partagé. Une programmation artistique et culturelle, élaborée avec les acteurs locaux, viendra rythmer ce lieu de vie et favoriser les échanges entre les publics et les générations, le partage et les initiatives, en lien avec l'espace public.

Laissez vous surprendre au Val Fleury

HEY! Fabuleux Familier est le titre de l'actuelle exposition du Val Fleury. Un titre avec une interpellation pour vous inciter à vous retourner et observer des œuvres originales avec un brin de mystère singulier. Entrez dans les coulisses de cet événement qui se tiendra jusqu'au 31 janvier avec Anne Richard, fondatrice de la revue d'art *Hey! Modern Art & Pop Culture*, auteure, éditrice et commissaire de l'exposition.



Anne Richard présente les artistes lors du vernissage de l'exposition.

1. En quoi consiste votre travail ?

Anne Richard : Mon métier, c'est la transmission à travers l'art pour provoquer l'émerveillement. Je m'intéresse tout particulièrement aux arts alternatifs et à l'art underground, car ce sont des milieux interlopes que j'ai traversés et où j'ai tout découvert. Je me suis aperçue que c'est là que surgissent les idées nouvelles. C'est le terreau de toutes les révolutions artistiques.

2. Comment avez-vous imaginé cette exposition ?

AR : Le contact qui se crée dans l'espace entre le regard et l'œuvre est pour moi le plus important.
Au Val Fleury, je n'ai pas souhaité construire un parcours. Les dix artistes réunis tissent des liens authentiques avec leur art et sont tous rattachés par ces fabuleuses matières. Ils ont réussi à trouver une voie pure entre ce qu'ils ont dans la tête et ce qu'ils donnent à voir. C'est le chemin entre le sensible, la forme et le message qu'ils ont choisi de transmettre qui m' a intéressée dans la construction de cette exposition.

3. À quoi peuvent s'attendre les visiteurs ?

AR : La beauté de l'art, c'est justement de se laisser toucher et ne jamais prévoir l'effet qu'il va susciter. Cependant, je crois profondément que l'art change la vie. Et à tous les âges. On ne peut imaginer la force qu'il peut avoir sur un enfant. L'art est profondément utile et essentiel à nos vies. Mon rôle est de créer la surprise. Et à la fin, j'aimerais que les visiteurs se souviennent simplement de l'exposition et en ressortent émerveillés.

4. Faut-il se préparer avant de venir voir l'exposition ?

AR : Non justement. L'art c'est la surprise ! C'est la découverte ! C'est l'idée de comprendre que le monde est beaucoup plus grand et multiple que ce que l'on croit. Et qu'il peut être même ultra étrange. On peut se retrouver devant des œuvres que l'on ne comprend pas mais qui sont très bienveillantes. Donc pour se préparer à ça, je ne pense pas que ce soit nécessaire. Il suffit simplement de se mettre dans une position d'accueillir, être ouvert et curieux. Mais je vous assure que si vous venez voir l'exposition, la rencontre avec les œuvres va vous marquer. Je vous encourage à partir à l'aventure.

Plus d'informations p.33 •

La Ligne 18 ouvre les portes d'un territoire connecté

Les infrastructures sont là. Les trains aussi. Reste l'ouverture de la ligne. Ce sera chose faite en décembre. Et cela donnera lieu à un temps festif. Une grande cérémonie d'ouverture (*), sous l'égide du Président de la République Emmanuel Macron, célébrera la mise en circulation du nouveau métro.



Découvrez les oeuvres de Faith XLVII.

Un ouvrage pour se connecter les uns aux autres

L'inauguration de la ligne 18 marque une étape importante dans la transformation du Plateau de Paris-Saclay, grand pôle scientifique et technologique. Cette nouvelle ligne de métro facilitera les déplacements de tous les habitants du territoire : étudiants, chercheurs, salariés ou voyageurs qui se déplaceront plus vite et plus loin. Au-delà de sa fonction de transport, ce projet porté par la SGP (Société des Grands Projets) et Île-de-France Mobilités s'inscrit aussi dans une stratégie d'aménagement urbain pour offrir de nouvelles perspectives à tous.

Accompagner le développement des mobilités

Avec l'ouverture du premier tronçon entre Massy-Palaiseau et le Christ de Saclay, ce projet renforce les connexions, facilite les correspondances entre les différents modes de transport et améliore les liaisons entre les différents pôles majeurs du territoire. Aux abords des gares, la priorité est donnée aux mobilités actives : trottoirs élargis, pistes cyclables, arrêts de bus... permettent à chacun de combiner plusieurs modes de déplacements.
À terme, la ligne 18 reliera en 30 minutes 10 nouvelles gares de l'aéroport de Paris-Orly à Versailles-Chantiers.

Inscrire l'art dans le voyage

Dans les gares, sur les quais ou le long des voies, l'art est partout célébré. Les œuvres rejoignent le quotidien des habitants et les rassemblent autour de véritables destinations culturelles. Elles prennent progressivement place au centre des voyages. Elles forment une collection qui fait appel à une grande diversité de formes contemporaines. À la gare Université Paris-Saclay, découvrez deux artistes.
Sélectionnée par les villes de Saclay, Palaiseau, Orsay et Gif en partenariat avec la SGP, Faith XLVII, artiste autodidacte, née à Cape Town, a évolué dans le monde du graffiti jusqu'à des créations plus spirituelles autour du lien entre l'humain et son environnement. Et c'est exactement cet esprit qu'elle a souhaité donner à l'œuvre créée sur dix piles du viaduc : des formes végétales verticales, émergeant du sol fertile du plateau Paris-Saclay se déployant vers le haut en champs de savoir, de recherche et d'innovation. Les fresques représentent le plateau non pas comme une opposition entre agriculture et science, mais comme un système continu de croissance.
Pour compléter le binôme artiste-architecte, Pascale-Marthine Tayou, artiste camerounaise, vient sublimer l'intérieur de la gare Université Paris-Saclay avec une œuvre tout en volume et en maille, suspendue au plafond. En levant la tête, le voyageur prendra la direction d'un univers dont la vitalité et l'inventivité s'inspirent du quotidien et de l'histoire de l'artisanat et de la science. •

(*) À l'heure de la rédaction de ce numéro, la date de l'inauguration n'est pas encore connue. Restez connecté pour ne pas rater cette grande fête du territoire.

Explorer les possibles, ça commence à l'Info Jeunes

À l'âge où tout est possible, il n'est pas toujours simple de s'y retrouver. Études, job d'été, logement, voyage… Pour aider les jeunes à aborder leur avenir clairement, il existe un lieu : l'Info Jeunes. Ici, un informateur jeunesse se tient prêt auprès des jeunes pour transformer toutes les idées en projets concrets.

Niché au cœur du centre-ville au milieu d'une végétation qui appelle à l'apaisement, l'Info Jeunes est un lieu ressource pour tous les 15 / 25 ans, gratuit et sans condition. Inutile de prendre rendez-vous. Le lieu est ouvert à tous les collégiens, lycéens, étudiants, apprentis ou jeunes actifs pour trouver des réponses à leurs questions et les aider à avancer en toute autonomie sur leurs projets.

Un jeune, un accompagnement personnalisé

Une idée, une envie, un doute ? C'est parfait pour un premier rendez-vous. Daniel, l'informateur jeunesse de la structure est là pour écouter, échanger, accompagner les jeunes et proposer des solutions adaptées à chaque situation. Une question, un projet plus important ? Tous les sujets peuvent y être abordés en toute simplicité. Rédiger un cv, préparer un entretien, rechercher une formation, trouver un logement, monter un projet personnel ou collectif, s'engager dans une association, connaitre ses droits, préserver sa santé et son bien-être… Autant de situations différentes que de réponses. Daniel dispose également d'un réseau de ressources complet pour aborder chaque projet et accompagner les jeunes vers l'autonomie pour construire leur avenir.

Des actions tout au long de l'année

Bien au-delà de l'accueil du public, l'Info Jeunes c'est aussi un lieu pour agir. Toute l'année, des actions sont proposées. Deux fois par an, des sessions BAFA sont organisées. Des permanences dans les collèges et lycées, des événements autour de l'engagement citoyen et des actions de prévention et de sensibilisation permettent à chacun de trouver sa place et de construire son avenir.



Et si l'Info Jeunes était le lieu de tous les possibles pour tous les jeunes Giffois ? Pour le savoir, il n'y a qu'un geste à faire. Pousser la porte de la structure. Votre avenir n'attend que vous, Daniel aussi ! •

L'INFO JEUNES EN PRATIQUE

Chemin des Grands Prés à Gif-sur-Yvette
01 70 56 52 85 - 06 22 79 49 90 - infojeunes@mairie-gif.fr
@jeunesagif

Horaires d'ouverture :
• En période scolaire :
Lundi, mardi, jeudi : 14h-18h30 - Mercredi : 14h-17h30 - Vendredi 14h-16h30
• En dehors des horaires d'ouverture sur rendez-vous.
Pendant les vacances scolaires :
Lundi, mardi, jeudi : 14h-18h30 et mercredi : 14h-17h30

Le marché de Noël fait briller les fêtes

L'hiver est là. Les journées raccourcissent. Les vitrines s'allument. Et la ville s'illumine. L'heure est à la préparation des fêtes de fin d'année. Pour s'y préparer, le marché de Noël s'installe dans le centre-ville du 11 au 13 décembre. Cette année, vendredi 11 décembre, une belle surprise attend l'ensemble des Giffois. En levant un peu la tête, le ciel aussi se parera de mille feux pour faire briller les yeux des petits comme des grands. Un moment magique choisi par l'équipe municipale pour accueillir la nouvelle année avec l'ensemble des habitants.



Au moment des fêtes, le marché de Noël est le rendez-vous incontournable pour tous les Giffois. Pendant trois jours, une soixantaine de chalets installés dans le parc de la mairie, accueille artisans, producteurs locaux et associations. Les petits glissent leurs secrets à l'oreille du Père Noël, viennent rire ensemble sur le manège ou encore profiter des ateliers tenus par les équipes d'animation des centres de loisirs. Les plus grands flânent dans les allées pour dénicher le cadeau idéal ou les gourmandises à partager. On vient y faire ses achats pour les fêtes mais on vient aussi pour s'y retrouver en famille ou entre amis, partager une boisson chaude ou une douceur réconfortante. Une ambiance conviviale où la magie des fêtes offre une parenthèse enchantée dans notre quotidien. Ici, on savoure l'hiver. La saison est aux retrouvailles, aux sourires et aux émotions partagées.

HORAIRES DU MARCHÉ

- **Vendredi 11 décembre :** 12h-21h30
- **Samedi 12 décembre :** 10h-20h
- **Dimanche 13 décembre :** 9h30-18h30



Vos commerçants giffois, au cœur de la fête

Boulangers, fleuristes, artisans, restaurateurs, cavistes et créateurs vous accueillent pour faire de vos fêtes un moment de pur plaisir. Un menu gourmand à composer, une décoration qui scintille, un cadeau qui ne ressemble à aucun autre : tout est là, à quelques pas de chez vous. Derrière chaque vitrine, des passionnés mettent tout leur savoir-faire et leur cœur à l'ouvrage pour que Noël ait le goût des belles choses.

ILLUMINER LE CIEL DE L'HIVER

Les guirlandes scintillent déjà dans nos rues… et si, le temps d'une soirée, la magie se propageait plus haut ?

Vendredi 11 décembre à 19h,
le parc de la mairie se transforme en théâtre à ciel ouvert.
Pendant quelques minutes, des étincelles d'or, de rouge et de vert vont éclater au-dessus de nos têtes lors d'un grand feu d'artifice offert à tous les Giffois par la municipalité.
Ce soir-là, plus rien ne comptera que ce silence suspendu, ce souffle retenu, ces yeux des enfants grands ouverts sur la nuit. Levez ensemble le regard vers les étoiles, et chaque éclat portera un vœu pour 2027.
Emmitouflez-vous et préparez vos plus beaux « Oooh ! » et « Aah ! ».
Le ciel de Gif ne sera jamais aussi beau que lorsqu'on le regarde ensemble.

Contes et histoires enchantés, salle de l'Hermitage

Voir briller les yeux des enfants, quoi de plus magique ? Noël est aussi la saison des histoires, des rêves, des légendes et des contes. Des rendez-vous pour s'évader :

- **Samedi 12 décembre** : *Santa's Elves*, conte pour enfants en anglais (**séances à 16h et 17h30**, animées par l'école d'anglais giffoise Kids & Us)
- **Dimanche 13 décembre** : Contes de la neige et du vent avec la conteuse Sandrine Rouquet **(séances à 15h, 16h et 17h).**

Programme et transports vers le marché.

À la rencontre du Père Noël

Le temps du week-end, le Père Noël quitte son atelier du pôle Nord pour retrouver les enfants. Tendez l'oreille : son grand rire résonne déjà entre les allées. Fidèle au rendez-vous, il prendra le temps d'écouter les souhaits des petits (et pourquoi pas des grands !) et de poser avec vous pour un souvenir inoubliable. Attention, il ne se laisse approcher que sur certains créneaux :

- **Vendredi 11 : 16h30 – 18h30**
- **Samedi 12 : 10h – 13h / 14h30 – 15h30 / 17h30 – 18h30**
- **Dimanche 13 : 10h – 13h / 14h30 – 18h**

Cette année, il ne sera pas seul. La Mère Noël et ses lutins farceurs animeront également les allées du marché. Venez rire à leurs facéties :

- **Samedi 12 de 15h à 18h**
- **Dimanche 13 de 14h à 17h**

Ateliers créatifs pour les enfants au Château de l'Hermitage

- **Samedi 12 décembre de 10h à 13h et de 14h30 à 18h**
- **Dimanche 13 décembre 10h à 13h et de 14h30 à 17h30**

Avec les animateurs des centres de loisirs, les enfants viendront imaginer de nouvelles décorations à rapporter à la maison pour égayer les fêtes en famille. Ils seront également fiers de faire découvrir à leurs parents l'exposition des créations confectionnées dans leurs écoles.

Pour immortaliser cette journée, une photographe professionnelle proposera aussi aux familles de poser dans des décors enchantés. Un beau cadeau pour papy et mamie ?
(Le tarif sera indiqué sur place).

Atelier maquillage, salle de l'Orangerie

Samedi 12 et dimanche 13 décembre, de 10h à 13h et de 14h30 à 18h
Un lutin de Noël, un petit lion ou une héroïne de dessin animé… Quels que soient les souhaits des enfants, les animateurs sauront réaliser le maquillage de leur personnage préféré.

Noël solidaire, sous la halle du marché

Les associations locales investissent la halle du marché pour un Noël placé sous le signe de la générosité et de la solidarité. Venez les rencontrer, échanger et participer à ce bel élan collectif.
Samedi 12 décembre, de 9h30 à 19h
Les Jardins de l'Espoir, Les Enfants du Népal, Hesperanges 91, IRAP, Secours Catholique, Le Rire Médecin, Les Enfants de Lilligomdé, Larganier, Lion's Club, Isis, Les Couleurs du Grand Mesnil, Les Globes Trotteurs…

Concert solidaire de Noël, église Saint-Remi

Pour clore le week-end, laissez-vous emporter par la magie des voix.
Dimanche 13 décembre de 17h30 à 20h, l'église Saint-Remi accueillera les ensembles vocaux giffois pour une soirée pleine d'émotion. *Avec L'Atelier Chantant, La Cantilène de l'Yvette, la Chorale de l'ALCE et la Chorale AVF/BGO.* •

MANÈGE DES FÊTES

Installé dans le parc de la mairie **du 2 au 20 décembre.**
Du lundi au vendredi de 16h à 19h ;
week-end de 10h30 à 12h et de 15h à 19h.

ETS.CAPELA

PLOMBERIE - SANITAIRE - CHAUFFAGE - CLIMATISATION
REFECTION SALLE DE BAINS - CARRELAGE

121 route de Chartres
91440 Bures-sur-Yvette

06 22 45 30 57

capela.christophe@wanadoo.fr

FENÊTRES ALU ou PVC – PORTES
VOLETS ROULANTS – STORES
FERMETURES de L'HABITAT

RGE QUALIBAT

TECHNIC BAIE

ATELIER DE FABRICATION
Marchés, collectivités et privés

01 60 84 88 07

technicbaie@vmb91.fr
www.technicbaie-vmb91.fr

nolte® KÜCHEN
MT cuisines

Cuisine équipée
&
Dressing sur mesure.

L'art de concevoir votre intérieur

Pauline & Jérémy

06 95 29 25 92 06 12 86 40 51

contact@mtcuisines.fr

8 rue Neuve 91190
Gif sur Yvette

Bures Audition

Pauline MOREL
Audioprothésiste DE

Appareillage auditif
de l'adulte et de l'enfant

01 70 26 85 76
www.bures-audition.com
buresaudition@gmail.com

100% SANTÉ

SCANNEZ POUR PRENDRE RDV SUR DOCTOLIB
Ouvert du lundi au samedi

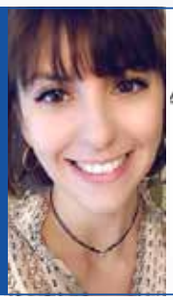

- Contrôle et bilan auditifs gratuits
- Devis et essais gratuits (30 jours sans engagement)
- Réglages et suivi régulier gratuits
- Réparations toutes marques
- Tiers payant toutes mutuelles - 0 € à charge*
- Garantie 4 ans
- Traitement des acouphènes
- Embouts professionnels ou loisirs

* Sur tous les équipements 100% santé pris en charge par l'assurance maladie obligatoire et les contrats responsables des mutuelles.

Ma résidence

ACHAT-VENTE-LOCATION
GESTION-SYNDIC

25, rue Alphonse Pécard - 91190 Gif-sur-Yvette
01 60 12 12 21 - contact@agencemaresidence.fr



FENÊTRES - VOLETS - PORTAILS - GARDE-CORPS
PORTES DE GARAGE - PORTE D'ENTRÉE - MOTORISATIONS





INSTALLATEUR
01 69 07 84 18
FABRICATION FRANÇAISE

SCA HABITAT

SHOWROOM
30, rue de Montlhéry - 91400 ORSAY
www.scahabitat.fr





FANNY'OSTEOANIMO

06 89 91 55 19

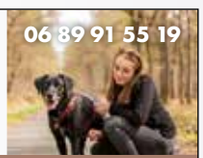

Fanny Châtelain OSTÉOPATHE ANIMALIER OA 706
RDV au cabinet ou à domicile (IDF, 28 et 45)

9 rue Victor Schoelcher 91470 Forges-les-Bains
fanny.chatelainosteoanimalier@gmail.com
www.fanny-osteoanimo.com

SENSATION AUDITIVE

"Faites comme moi, optez pour une solution auditive !"



GRATUIT Bilan auditif* Essai d'une solution**

7 place du Marché Neuf
91190 Gif-sur-Yvette

20, rue Alphonse Pécard
91190 Gif-sur-Yvette

www.sensation-auditive.com

01 69 32 09 70

SAG

Entreprise de Couverture

57, avenue de Montjay - 91400 ORSAY
Tél. : 01 69 07 89 73 & 01 69 07 66 87
Site : www.sag91.fr - Mail : sag.couverture@sag91.fr

Neuf et Rénovation

VELUX
GOUTTIÈRES
ZINGUERIES
DÉMOUSSAGE
ISOLATION
ENTRETIEN

Plus de 50 ans d'Expérience

RGE QUALIBAT

Devis Gratuits

VELUX INSTALLATION CERTIFIÉE EXPERT

SECURITEST

CONTROLE TECHNIQUE AUTOMOBILE

CONTRÔLE TECHNIQUE AUTOMOBILE
du lundi au samedi sur rendez-vous

SPECIALISTE 4X4

Parking Intermarché Val Courcelle
11, Route de la Noue 91190 Gif-sur-Yvette

Tél. 01 69 28 99 12

BAINDO
SALLE DE BAINS
01 69 07 71 21
www.baindo.fr contact@baindo.fr
SALLE D'EXPOSITION
4, espace des 3 quartiers
91400 GOMETZ-LA-VILLE

ENTREPRISE GÉNÉRALE DELGADO
Entreprise fondée en 1969
Rénovation - Construction
Maçonnerie Menuiserie ext. Velux
Isolation Carrelage Ravalement
RGE QUALIBAT Entreprise agréée RGE
19, avenue des Cottages
91190 Gif-sur-Yvette
06 07 81 76 68
Tél. : 01 60 12 11 67
r.delgado@live.fr

MENUISERIE ROY
FENÊTRES
Bureau/atelier
5 avenue du Bois des Roches
91190 GIF-SUR-YVETTE
01 69 07 51 02
Magasin expo
3 avenue du Gal Leclerc
91190 GIF-SUR-YVETTE
contact@roy-menuiserie.com
MENUISERIE ROY
SPÉCIALISTE DE LA MENUISERIE SUR MESURE
Entreprise familiale spécialisée dans la pose de fenêtres, portes-fenêtres, portes, portes de garage, portails, volets roulants & battants et placards.
JANNEAU Fabriqué en France
www.menuiserieroy.fr

ELECTRICITÉ
FABRICE GLOANEC
24, rue des bleuets - Bures-sur-Yvette
Tél. : 06 95 29 03 67
Email : fabgelec@hotmail.fr

ACCOTEC
BUREAU D'INGÉNIERIE
D'ÉTUDES ET DE CONSEILS
Étude, Diagnostic et Maîtrise d'œuvre Géotechnique,
Hydrogéologie, Sites et Sols Pollués
Mesures in-situ, Laboratoire et Ingénierie
Tél. : 01 30 85 25 45 – ingenieurs@accotec.fr
www.accotec.fr
DOMAINE DE SAINT-PAUL • BAL.60007 • Bât.A6
102, route de Limours • 78470 ST-RÉMY-LÈS-CHEVREUSE

PVC
ALU
BOIS
OUVERTURES FMP
GARANTIE 25 ANS
FENÊTRES - PORTES - VOLETS - PORTAILS
PORTES DE GARAGES - STORES - PERGOLAS
88 rue Charles de Gaulle
91440 Bures sur Yvette
01 69 07 20 20
www.fmpouvertures.com
RGE QUALIBAT


APC ALPHA
PEINTURE & COULEURS
Entreprise générale du Bâtiment
www.apc-peinture.com
01 69 07 88 06
5 Avenue d'Amazonie 91940 LES ULIS

Entreprise d'électricité générale
Dépannage, installation, rénovation, domotique
06 50 99 61 97
www.dt-proelec.fr
dtproelec91@gmail.com
Orsay, 91400
DT Pro'Elec
QUALIFELEC

N.B. Rénovation
Rénovation de votre maison
RGE ECO artisan
Devis gratuit
Garantie décennale
FLASHEZ-MOI
Isolation - Changement de toiture - Avancées de toit PVC
Ravalement - Bardage PVC - Traitement des tuiles
Etanchéité de terrasse - Pose de gouttières Alu Zinc PVC
Tél. 06 82 41 95 03
09 50 11 05 19
www.nb-renovation.com
Rue Andre Picquet
91640 Briis sous Forges

Expression des groupes d'élus

LE CONTENU DE CES TRIBUNES N'ENGAGE QUE LA RESPONSABILITÉ DE LEURS AUTEURS

OSER!

NOTRE JEUNESSE A DES CHOSES À DIRE. ÉCOUTONS-LA !

À Gif-sur-Yvette, lycéens et étudiants ont des choses à dire. Nous avons recueilli le témoignage d'une dizaine d'entre eux. Même s'ils ont conscience de vivre dans un environnement privilégié et si certains revendiquent une démarche de solidarité, ils nous font part d'attentes concrètes et de leur envie de prendre part à la société.
Leurs premières préoccupations concernent le quotidien : organisation des cours (“ Je revendique le fait d'avoir moins de profs absents ”), classes surchargées, transports en commun insuffisants, notamment le soir, et besoin de sécurité et d'éclairage dans l'espace public. La pression scolaire est décriée : “ Il y a des horaires de fou et les élèves sont méga stressés. ”
Ils nous interpellent également sur leur avenir et celui de l'école. Ils demandent plus de moyens pour l'éducation, une meilleure reconnaissance des enseignants, plus de transparence dans Parcoursup et une orientation qui valorise tous les parcours, dans un territoire où la densité d'établissements d'élite éclipse les voies professionnelles et artisanales.

Leurs témoignages expriment une attente fondamentale : être entendus et respectés. Ils traduisent un sentiment de frustration face à des décisions prises sans eux et à des réponses parfois vécues comme disproportionnées. “ Ça ne pourra pas s'arrêter tant que les revendications n'auront pas été écoutées et appliquées. ”

Leur inquiétude face au coût de la vie, au climat, aux difficultés d'accès à l'emploi et aux inégalités est également manifeste. Certains expriment même une profonde perte d'espoir : “ Je pense que la jeunesse en paiera le prix fort et les démunis seront ceux qui paieront le plus cher. ”

Pourtant, ces jeunes ne sont ni indifférents ni résignés. Ils s'engagent, questionnent, proposent et veulent agir. Notre responsabilité collective est de reconnaitre cette énergie et d'en faire un atout en leur ouvrant des espaces de parole et de participation, en les prenant au sérieux pour construire ensemble les réponses aux enjeux de demain. Une ville qui écoute sa jeunesse, qui lui fait confiance et lui donne les moyens d'agir est une ville qui prépare son avenir. À Gif, faisons de cette ambition une priorité !

contact@oser-gif.fr
www.oser-gif.fr

Pierre Manil, Fatima Hatif-Erena, Justin Guillaumot, Claire Lenz, Pierre-Patrick Faure et le collectif OSER!





Gif ! Majorité municipale

GIF, UNE VILLE, DES VALEURS, UN ESPRIT COMMUN

Dans une société où les tensions s'exacerbent, où les oppositions prennent trop souvent le pas sur le dialogue et où les individualismes tendent à fragiliser le lien collectif, nous mesurons la chance que nous avons de vivre à Gif.
Notre ville cultive un esprit singulier, fait de respect, d'engagement, de solidarité et d'attachement à la vie collective. Il nous appartient de le faire vivre.

MOBILISATION LYCÉENNE : À GIF, LE DIALOGUE ET LE SENS DES RESPONSABILITÉS

Les mouvements de mobilisation lycéenne de ces dernières semaines nous ont rappelé combien le dialogue de proximité pouvait être précieux.

Nous tenons à saluer le sens des responsabilités dont ont fait preuve nos jeunes Giffois. Ils ont su exprimer leurs préoccupations sans céder à la facilité du désordre. Grâce à l'engagement des équipes éducatives, de la direction du lycée, de nos gendarmes et de nos policiers municipaux, le lycée de la Vallée de Chevreuse a été l'un des rares établissements du territoire à pouvoir préserver une continuité d'enseignement.

Nous pouvons collectivement nous en réjouir.
Il ne s'agit pas pour autant d'ignorer les inquiétudes exprimées par notre jeunesse. Nous devons savoir les entendre, les comprendre et y apporter des réponses.

Une République qui n'écoute plus prend le risque de ne plus être entendue. Une République qui renonce à faire respecter ses règles prend celui de ne plus être respectée.
L'autorité républicaine n'est pas antinomique du dialogue. Elle en est, au contraire, l'une des conditions. Elle est garante de nos libertés, de notre sécurité et du respect que nous nous devons les uns aux autres.

ACHETER GIFFOIS, C'EST FAIRE VIVRE NOTRE VILLE-VILLAGE

Notre identité giffoise tient aussi à la vitalité de nos quartiers et à la qualité des relations humaines qui s'y nouent.

L'incendie qui a touché deux de nos commerces à Chevry au début de l'été nous a rappelé la place essentielle qu'occupent nos commerçants dans notre quotidien. Depuis lors, la Ville travaille à la reprise de leur activité. La boulangerie devrait ainsi pouvoir prochainement rouvrir dans le local de l'ancien primeur durant le temps des travaux.

Avec quelque 150 commerces répartis dans nos différents quartiers, Gif dispose d'un patrimoine commercial et artisanal dont nous devons mesurer la richesse.

Derrière chaque devanture, il y a des femmes et des hommes qui entreprennent, prennent des risques, créent des emplois et contribuent à l'animation de notre ville.
L'ambition de préserver notre ville-village ne saurait relever de la seule action municipale. Elle suppose un engagement de chacun d'entre nous.
À l'approche des fêtes, faisons le choix de la proximité. Acheter giffois, c'est aussi contribuer à la qualité de notre cadre de vie et à la pérennité de ce qui fait le charme de notre ville.

PROTOXYDE D'AZOTE, PTC : MOBILISONS-NOUS POUR PROTÉGER NOTRE JEUNESSE

Une communauté se mesure également à l'attention qu'elle porte aux plus jeunes et à sa capacité à les protéger.
Après l'essor de la consommation détournée du protoxyde d'azote, de nouvelles pratiques addictives liées aux stupéfiants suscitent l'inquiétude des familles.
Des parents giffois nous ont ainsi alertés sur le « PTC » (« Pète ton crâne »), appellation sous laquelle circulent des cannabinoïdes de synthèse.
Consommés notamment au moyen de cigarettes électroniques, ces produits peuvent avoir des effets bien plus puissants que ceux du cannabis. Outre les risques de dépendance, leur consommation peut provoquer, dès les premières prises, de graves troubles neurologiques, psychiatriques et cardiaques : hallucinations, convulsions, pertes de connaissance, voire coma.
Face à cette alerte, la Ville a souhaité agir sans attendre.
En partenariat avec la gendarmerie, des actions de sensibilisation sont conduites auprès des élèves de quatrième et de troisième de nos deux collèges.
Informer sans stigmatiser, prévenir plutôt que subir, offrir à nos jeunes des interlocuteurs de confiance : telle est l'ambition de cette démarche.

Ces actions procèdent d'une même conception de la vie municipale : celle d'une ville qui ne se résume pas à une juxtaposition d'habitants, mais constitue une véritable communauté de vie, unie autour de valeurs partagées.

Soyons fiers de cette identité giffoise et sachons la transmettre.

AU NOM DE L'ENSEMBLE DES ÉLUS DE NOTRE GROUPE, NOUS VOUS SOUHAITONS DE TRÈS BELLES FÊTES DE FIN D'ANNÉE, CHALEUREUSES ET FRATERNELLES.

Y. Cauchetier, L. Baudart, P-Y. Zigna, C. Mercier, F. Dupuy, F. Noirot, T. Fasolin, M-P. Tourniaire, P. Garsuault, C. Laurent, A. Bouriot, P. Asmar, A. Faubeau, L. Bemba-Poindron, P. Romien, M. Girault, X. Niss, E. Havel, Y. Péchiné, K. Tarreau, R. Ouadi, A. Mencaroni, R. Jivan Kessaodjee, A-L. Fontaine, E. Jacobi, L. Jacob, B. Dop, S. Lardier, F. Lehn, E. Bague.

ESPACE BELLOUIS CYCLEPRO
DEPUIS 1976...
VENTE & LOCATION | REPARATION | ÉTUDE POSTURALE
Du mardi au samedi: de 9h30 à 13h30 et de 15h00 à 19h00
01 69 28 62 78
1 Route de Châteaufort, 91190 Gif-sur-Yvette
www.espacebellouis.com
espacebellouis
TREK · COLNAGO · SRAM · DT SWISS · SHIMANO

CHANA POKE THAI
A EMPORTER – TERRASSE – LIVRAISON
POKE BOWL — BUBBLE TEA
MOCHI WAFFLE - COFFEE
Chaud & froid
11 place du Marché Neuf
GIF SUR YVETTE - CHEVRY
01.80.86.40.88
chanapokethai

Les Services de Philippe
LSP
ENTRETIEN DE JARDIN
Service à la personne
Permet une déduction fiscale de 50% de vos factures.
Contactez Mathieu ACTRY au 06 16 63 00 07
Mail : lesservicesdephilippe@gmail.com
3, allée des Joncs 91520 EGLY

AUTO-ÉCOLE PARIS-SACLAY
Gif-sur-Yvette
Votre rythme, notre expertise, votre réussite
Nos formations
✔ Permis B
✔ Modules accélérés
✔ AAC
✔ CS
187 avenue du Général Leclerc
91190 GIF-SUR-YVETTE
01 60 11 94 37
autoecolegif@gmail.com
Inscriptions ouvertes toute l'année !

POUPIN
FABRICANT POSEUR
PRO. & PARTICULIER
7 rue Verrier - 91 400 ORSAY
01 69 59 15 09
RGE QUALIBAT

FENÊTRES - PORTES D'ENTRÉE - BAIES COULISSANTES - VOLETS
PORTAILS - PORTES DE GARAGE - STORES - PERGOLAS
BOIS • PVC • ALU
FABRICANT POSEUR DEPUIS 1934
www.poupin.com - orsay@poupin.com
Usine de fabrication : 53 320 LOIRON RUILLE

boreal ARCHITECTURE
Votre architecte à Gif-sur-Yvette
contact@boreal-archi.fr
06 34 24 38 20
www.boreal-archi.fr

✔ Construction neuve & rénovation
✔ Conception de maisons passives
✔ Suivi de chantier
✔ Aménagement d'intérieur & design
Inscrite à l'Ordre des architectes
CONCEPTEUR BÂTIMENT BASSE CONSO CERTIFIÉ

Esprit Domicile
A Gif depuis 15 ans
Ménage
Repassage
50%
Avance immédiate de crédit d'impôt
06 24 32 35 18
www.esprit-domicile.com

GIGAFIT
GIF SUR YVETTE

VOTRE SÉANCE D'ESSAI OFFERTE
DÉCOUVREZ L'EXPÉRIENCE GIGAFIT ET VENEZ TESTER VOTRE CLUB
RÉSERVEZ VOTRE SÉANCE
01 88 81 27 27 | GIGAFIT.GIF.SUR.YVETTE | CONTACT-GIF-SUR-YVETTE@GIGAFIT.FR | 5 ALL. DU VAL FLEURY, 91190 GIF-SUR-YVETTE, FRANCE



Ensemble,
faisons de votre projet une réussite.

ACHAT - VENTE - LOCATION - GESTION

01 64 46 65 18
1, Avenue Emile Thuau 91190 Gif-sur-Yvette
WWW.CENTURY21-SLP-GIF-SUR-YVETTE.COM

Gourmandises et Beaux Objets

Une expérience unique et gourmande



25B rue Henri Amodru 91190 Gif-sur-Yvette
01 69 28 01 65
contact@gourmandisesetbeauxobjets.fr
www. gourmandisesetbeauxobjets.fr



L'ADSL PREND SA RETRAITE
la fibre prend la relève
FERMETURE DÉFINITIVE
D'ICI JANVIER 2027 !

Contactez votre fournisseur,
dès maintenant.
caps.lafibrenousrelie.com

La fibre nous relie
CAPS Très Haut Débit

CHEVRY OPTIQUE
7 PLACE DU MARCHE NEUF
GIF SUR YVETTE
Tél : 01 60 12 34 91
Opticien visagiste Service à domicile
Spécialiste Basse Vision
Spécialiste lunette de Sport

Varilux®



bleu blanc *french**

Depuis 65 ans, l'équipe de la R&D Essilor® innove pour doter les verres Varilux® de technologies exclusives au service de la performance de votre vision.

*Français (2) Hors Varilux® Liberty, Varilux® S, Varilux® Comfort 3.0, verres Lineis, photochromiques, Xperio Polarized, Crizal EasyPro, Crizal Alizé Prevencia, Optitog et Supra. Les verres ophtalmiques Varilux® sont des produits de santé réglementés de classe I fabriqués par la société Essilor, remboursés partiellement par les organismes d'assurance maladie sur présentation préalable d'une prescription médicale, qui portent au titre de cette réglementation, le marquage CE. Ils doivent être montés dans des montures ophtalmiques par des opticiens qualifiés. Consultez votre opticien ou votre ophtalmologiste pour plus d'informations. ©Essilor International – SAS au capital de 277 845 100 € – 147 rue de Paris - 94220 Charenton-le-Pont – RCS Créteil 439 769 654 – Septembre 2025 – Essilor®, Varilux® est une marque commerciale d'Essilor International – Création assistée par IA. Comeback pour Essilor. 10-2025.

essilor une vision d'avance

BRICOMARCHÉ
MAISON - JARDIN

C.Cial Val Courcelle
Gif-sur-Yvette - Direction Saint Rémy
RER B Courcelle

01 69 07 25 84
www.bricomarche.com

Click & Collect

Décoration - Bricolage - Matériaux - Jardinage

L'unique Service de Pompes Funèbres,
depuis 2015 sur la commune de GIF-SUR-YVETTE
à vos côtés pour transformer l'adieu en hommage

SERVICES FUNÉRAIRES DE L'YVETTE

Permanence téléphonique Décès
7jrs/7 et 24H/24
01 69 76 19 27

7 place du marché neuf
CC les arcades Chevry - GIF-SUR-YVETTE

Selon l'art. 199 sexdéciès du CGI.



axeo SERVICES
Particuliers & Professionnels

Entretien de la maison
Seniors & Autonomie

Agence Vallée de Chevreuse
68 bis avenue du général Leclerc
91190 Gif-sur-Yvette

01 64 59 15 35
www.axeoservices.fr
gif@axeoservices.com

Société indépendante, membre du réseau AXEO Services, une marque de La Poste

ACTIVITÉS

Sorties SENIORS

Le Club giffois de l'amitié propose plusieurs rendez-vous :
• Balades de saison, **lundis 7 et 14 décembre** de 5/6 km, et **jeudi 17 décembre** de 8/10 km. Rendez-vous à 14h au parking du bassin de Coupières.
• Si on chantait, **lundi 7 décembre** à 14h à la Maison du parc.
• Repas à thème : Noël, **jeudi 10 décembre** et galette des rois, **jeudi 7 janvier** à 12h à la Maison du parc.
• Sortie : "La flute enchantée", **dimanche 13 décembre** à l'Opéra de Massy, et visite de la fondation Louis Vuitton **jeudi 14 janvier.**
• Club lecture, **lundi 14 décembre** à 14h à la maison du Parc.
Permanence : 01 69 07 00 19
Contact : 06 50 30 25 57
clubgiffois.fr

BALS DANSANTS

Les Bals de l'Yvette proposent leur dernier bal de l'année **samedi 5 décembre** à 19h, avec trois duos aux univers variés : Auger-Chevrie et ses musiques et danses de Vendée, Esperluète et son bal rythmé aux accents traditionnels, et Qu'ouïr en bal, pour un voyage dansé et chanté de la Bretagne à la Gascogne. Autre rendez-vous : le bœuf dansant **samedi 18 décembre** à 19h30.
Espace du Val de Gif
06 76 52 34 20 - bal-del-yvette.net.





Gouache révolutionnaire de Jean-Baptiste Lesueur (Musée Carnavalet)

Conférences

Exceptionnellement, les Vendredis de Gif se tiennent **mercredi 2 décembre à 20h30**, salle Teilhard, 13 rue Amodru. Marc le Maire, Professeur Emérite à l'Université de Paris-Saclay, présentera une conférence consacrée à Anne-Josèphe Théroigne de Méricourt, et à l'émergence du droit des femmes à la Révolution française.
lesvendredisdegif.org



Dessin & PEINTURE

Du 28 décembre au 1er janvier, l'Atelier Carré d'Art's propose 15h de création en petits groupes, pour adultes, ados et enfants dès 9 ans. Débutants ou confirmés, profitez d'un accompagnement personnalisé avec du matériel professionnel. 230 € les 5 demi-journées, de 10h à 13h ou de 14h à 17h.
Inscriptions : ateliercarredarts.fr
06 12 43 04 72
nathalyvera@msn.com

Stages JEUNESSE

Pendant les vacances scolaires, **du lundi 21 au mercredi 23 décembre**, la MJC Cyrano propose plusieurs stages : batterie, théâtre et arts plastiques, autour du thème des décorations de Noël. Retrouvez le programme complet en ligne.
01 69 07 55 02 - infos@mjc-cyrano mjc-cyrano.fr



Cafés MÉMOIRE

L'association France Alzheimer Essonne propose deux cafés mémoire pour les aidants, **mardis 1er et 15 décembre,** de 14h à 16h, à la brasserie-restaurant Le Coupières, rue Juliette-Adam.
01 60 88 20 07
francealzheimer.org/essonne.





Espace LIGUE

La Ligue contre le cancer accompagne et soutient les malades et les proches aidants face au cancer. Situé au Château de Belleville, l'Espace Ligue est un lieu d'accueil animé par des bénévoles formés à l'écoute. Des rencontres conviviales et ludiques s'y tiennent un jeudi par mois, de 14h30 à 17h30.

Jeudi 17 décembre.
01 64 90 88 88 - espaceliguegif@gmail.com
ligue-cancer.net/91-essonne

SPORT

Ping TÉLÉTHON

La section tennis de table du Club Chevry 2 organise deux rendez-vous solidaires au gymnase des Neuveries : ateliers ludiques **vendredi 4 décembre**, de 17h30 à 20h, et "Nuit de la petite balle", un défi collectif de 15 heures, qui débutera **le samedi 5** à 19h **jusqu'au dimanche 6 décembre** à 10h. Pongistes ou non, venez y participer et découvrez à cette occasion le Dark ping. Toutes les recettes seront reversées à l'AFM-Téléthon.

cc2tennis2table@gmail.com



CARNET

Les familles qui refusent la publication des informations concernant les naissances, mariages et décès dans le magazine municipal Gif infos doivent le signaler à la mairie :

Service citoyenneté
9, square de la mairie
91190 Gif-sur-Yvette
01 70 56 52 03
accueil@mairie-gif.fr

Naissances du 01.10.2026 au 31.10.2026

Jules JAMET • Élise BARRET LURIN • Ibrahim TRAORÉ • Ianik WOLO • Mélyo KRIFA • Imane TANGAO • • Jona LONCLE • Thao DURAND • Abdoul-Khadim FALL • Yassine BEN SAID • Augustin MESSIER PRODEAU • Anis GHAMRI • Domitille FELIZOT • Élise KIEFFER • Inaya MAFOUPA MANFOUO

Mariages du 01.10.2026 au 31.10.2026

Le 23 octobre
Hanen BEN HAMOUDA et Laurent ROUSSEAU

Le 28 octobre
Florian LEDUC et Tracy LENERAND

Le 29 octobre
Valentin SALDUKAITE et Marie SAGALOW

Décès du 15.07.2026 au 31.10.2026

Manoline BEAUTIER • Catherine RANDON née BALSEN • Jasmine UMBE née MUSANABERA • Jeanne BUFFIER née NOUYRIGAT • Nicolle LEFEBVRE • Jean-Michel SEGONZAC • Marie-Thérèse GOSSELIN née JUIN • Jane GUILLAUME née DEHAUDT • Yvonne STOMP • Denise MAULLER née VAISSERMANN • Huguette SURLEAU • Dominique BIGOTTE



PETITES ANNONCES

Box à louer à Gif. 100 euros mensuel. 06 60 76 79 12

Giffois vend trampoline, diamètre 1,80m. Excellent état. 50€ à débattre. 06 86 89 55 90

Réflexologue certifiée FFR plantaire, palmaire, faciale, auriculaire. Pour stress, anxiété, douleurs, digestif, détox fatigue, détente. 06 13 35 34 73 reflexologie-christellelignon.fr

Garde personne âgée, heure ménage 06 63 65 36 75

À la découverte de soi à travers l'astrologie, pour une meilleure compréhension de soi, des autres... Analyse thème, cours. 06 26 24 53 90

Coiffeuse à domicile. 06 20 99 35 64.

M. Fabre cherche du bricolage à faire. Disponible jusqu'en 2028. 06 30 50 81 90.

Rachat vinyls, maillots foot : 06 95 58 76 93.

Informatique aide domicile. Activement retraité, je viens vous aider. Internet, classt admin, pc, smart, tabl. 06 73 26 58 62

Jardinier effectue tous travaux jardin. Accepte Cesu et tickets Cesu. Devis et déplacement entièrement gratuit. Dispose tous matériels. Performant. Disponible 7 jours sur 7. 06 63 72 18 31.

Professeur expérimenté donne des cours particuliers de Maths et Physique niveaux lycée prépa Bac et concours. 01 64 46 71 51 ou 06 52 17 41 54.

Téléchargez le formulaire : VilledeGif.fr Rubrique "Démarches-Services"
Tarif : 6 € TTC la ligne de 38 caractères, espaces compris. Règlement : par virement (RIB disponible sur demande à communication@mairie-gif.fr) ou par chèque, à l'ordre de "Régie publicitaire de Gif".
Le contenu des annonces relève de l'entière responsabilité de leurs auteurs.

AGENDA MJC

Maison des jeunes et de la culture Cyrano
160, avenue du Générale Leclerc - 01 69 07 55 02
infos@mjc-cyrano - mjc-cyrano.fr

LECTURE MUSICALE

Lecture concert

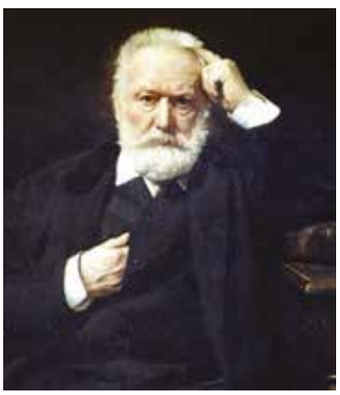

Retrouvez le monde fraternel de Victor Hugo dans ses romans, ses poésies et ses discours. L'interprétation des textes choisis est accompagnée par la musique romantique qu'il aimait. Avec Ona Baraona et Claude Motchidlover. Frédérique Garnier à la harpe et Nathalie Jacquet au violoncelle.
↘ **Vendredi 4 décembre à 21h. MJC Cyrano. Libre participation sur place. Réservation nécessaire sur Hello asso.**

CAFÉ-JEUX

Jeux de société

Passez un bon moment en famille ou entre amis autour des jeux de société proposés par la MJC ou bien ramenez les vôtres ! Animés par Philippe et Ariane, les cafés-jeux sont un moment de bonne humeur et de détente proposé régulièrement toute l'année.
↘ **Samedi 5 décembre de 15h à 18h. Entrée libre**

LA BONNE ANNA

Théâtre

De Marc Camoletti. Par l'atelier studio de la MJC Justine Hallouin. Une comédie rythmée, hilarante... Dans laquelle tout repose sur un équilibre précaire qui menace de rompre à chaque ouverture de porte... pour notre plus grand plaisir.
↘ **Samedi 5 décembre à 21h. Tarif : 10€. Réservation nécessaire sur Hello Asso.**



FESTIVAL CYRA NO LIMIT

Théâtre

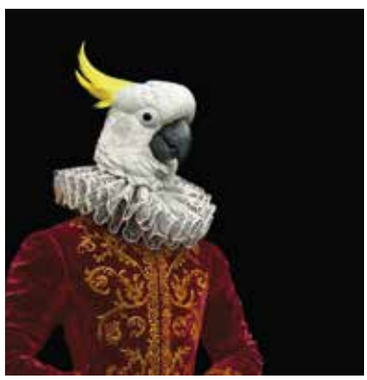

Durant ce 9e festival Cyra No Limit, présenté par la compagnie de théâtre giffoise Les Affranchis et la MJC Cyrano, vous êtes invités à découvrir trois pièces de théâtre.
· ***Les Desseins*** par la Compagnie La Plume et La Cigale (84).
Vendredi 11 décembre à 21h
À Marseille, en 1939, Angèle et Jean-Louis, deux jeunes artistes aux rêves contrariés, se rencontrent et parlent de leurs ambitions, leurs rêves d'amour et de jeunesse, alors que la guerre menace leur avenir.
· ***Le Prénom*** par la cie Juste Réplique de Rueil-Malmaison.
Samedi 12 décembre à 21h
Lors d'un dîner en famille, Vincent, futur père pour la première fois à cinquante ans, déclenche un véritable chaos en révélant le prénom choisi pour son enfant.
· ***Louise et Louis*** par la cie Fauteuils & Strapontins.
Dimanche 13 décembre à 18h
Avant de mourir, Louis révèle un secret à sa fille Amélie, dont son ex-femme Louise à la clé.
↘ **Libre participation sur place. Réservation nécessaire sur Hello asso. affranchis91.com**

AUJOURD'HUI, C'EST MERCREDI !

Comédie dramatique

Depuis sa séparation, Gauthier partage son quotidien avec sa soeur, qui sur prescription psychiatrique, replonge chaque mercredi dans l'univers du Club Dorothée. Entre nostalgie, rêves envolés et chaos médiatique, ce spectacle mêle humour et lucidité sur une génération en quête de sens et d'insouciance.
↘ **Samedi 5 décembre à 20h30 - La Terrasse**
Tout public à partir de 14 ans - Tarif C
Réservation : 01 70 56 52 60 - culturel@mairie-gif.fr - VilledeGif.fr



Crédit : Gilles Laporte



VEILLÉE CONTES D'HIVER

Contes traditionnels

Pour clore l'année en douceur, rêve et tradition se rencontrent dans une atmosphère douce et enchantée. Les conteurs d'Au Fil des Contes vous convient à une veillée autour d'histoires du monde entier, dédiée à l'hiver et à la magie de Noël.

↘ **Vendredi 18 décembre à 20h - MJC Cyrano**
Jeune public, à partir de 6 ans - Carte famille / Tarif C
Réservation : 01 70 56 52 60 - culturel@mairie-gif.fr - VilledeGif.fr

TRAIT(S)

Cirque graphique

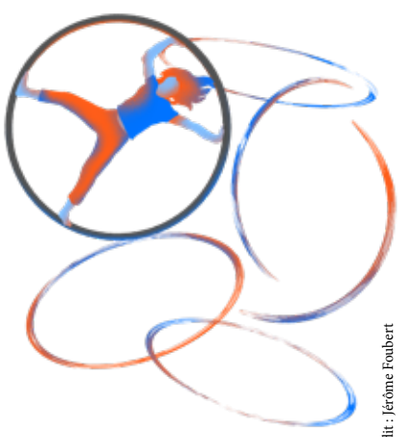

Crédit : Jérôme Foubert

Cirque, peinture et musique se rencontrent dans ce spectacle pour familles et enfants.
Un acrobate transforme la scène en toile vivante : avec sa roue Cyr comme pinceau, il trace, tourne, éclabousse et fait surgir formes et couleurs, inspirées des peintres abstraits Kandinsky, Miró et Delaunay.

↘ **Samedi 5 décembre à 14h et 17h30 - La Scène de recherche**
Théâtre Paris-Saclay - À partir de 3 ans - Tarif libre
Réservation : scenederecherche.ens-paris-saclay.fr

"PETIT MALABAR"

Ciné-rencontre

Après un visionnage du dessin animé "Petit Malabar", et une exposition des dessins originaux, rencontrez l'équipe de production.

↘ **Samedi 12 décembre à 15h**
Lumen, 8 avenue des Sciences (Le Moulon)
De 3 à 7 ans et plus
Gratuit sur inscription : openagenda.com/fr/universite-paris-saclay

HEY! **FABULEUX FAMILIER**

LA MATIÈRE, AU CŒUR DE LA CRÉATION

Exposition **expovalfleury**

Les dix artistes à découvrir partagent un même point commun, la matière occupe une place essentielle dans l'ensemble de leurs œuvres. Tissus, coquillages, cheveux, os ou végétaux se transforment au fil des gestes des artistes. Cousus, collés, tressés ou assemblés, ces matériaux donnent naissance à des créations aux formes et aux textures variées. L'exposition vous invite à prendre le temps d'observer l'Art de près comme de loin et à découvrir comment des matériaux simples peuvent devenir de véritables sources de créativité.

↘ **Jusqu'au 31 janvier 2027 - Val Fleury**
Entrée libre du mardi au samedi de 14h à 18h, dimanche de 14h à 18h30

Fermeture à 16h le jeudi 24 décembre jusqu'au 1er janvier inclus. Réouverture le samedi 2 janvier à partir de 14h.

Autour de l'exposition
Tous les week-ends, visite commentée par un médiateur culturel.

Dimanche 6 décembre à 15h / Crée ton personnage avec la nature
Atelier famille animé par Frédéric Beauchamp, artiste
À partir de 8 ans - Gratuit sur inscription
Inscriptions : 01 70 56 52 60 - culturel@mairie-gif.fr



Jim Skull, Sans titre, 2009

BÉNÉDICTE LE COTTIER : LA TOILE, TERRITOIRE À EXPLORER

Exposition

Passionnée de théâtre et comédienne-autrice, Bénédicte Le Cottier a développé son univers artistique à travers la création des décors de scène. Entre superpositions, volumes et couleurs, ses tableaux donnent vie à des paysages uniques.

↘ **Vendredi 4 décembre de 10h à 12h et de 14h à 19h / Vernissage à 19h**
Samedi 5 décembre de 10h à 19h
Dimanche 6 décembre de 10h à 17h30
Château de Belleville - Entrée libre - VilledeGif.fr



JEUX

Rendez-vous - Ludothèque municipale
Place du Chapitre - 01 70 56 52 65
ludotheque@mairie-gif.fr

Horaires des vacances scolaires du 21 au 24 décembre inclus
Lundi et mardi de 14h à 18h30
Mercredi de 10h à 12h30 et de 14h à 18h30
Jeudi de 14h à 16h30
Fermeture du 25 décembre au 2 janvier inclus

Club Ludo
Jeux de rôle, jeux et peinture de figurines, cartes à collectionner ou encore jeux experts, faites votre programme. À partir de 14 ans.
Samedis 5, 12 et 19 décembre de 14h à 1h - Entrée libre

1 000 pattes
Exploration sensorielle sur la thématique de La fabrique des rêves.
Pour les moins de 3 ans.
↘ **Samedi 12 décembre de 10h30 à 12h - Entrée libre**
20 places maximum

DIMANCHES MUSICAUX

Concert exceptionnel du Nouvel an

L'école de musique de Gif et ses professeurs proposent de démarrer cette nouvelle année avec un soupçon de musique classique, une rondelle de jazz et un quartier de musique traditionnelle.
↘ **Vendredi 1er janvier à 17h - Église Saint-Remi - Libre participation - VilledeGif.fr**

LES JEUDIS DE LA RECHERCHE

Culture scientifique

DOMESTICATION ET AGROBIODIVERSITÉ

Cette conférence retrace l'histoire et analyse les transformations morphologiques des plantes sous un angle génétique et génomique. Les conséquences de la domestication sur la diversité des plantes cultivées et sur leurs interactions seront aussi abordées, ainsi que l'importance de préserver et d'utiliser les ressources génétiques, qu'elles soient sauvages ou cultivées, en mettant en lumière le dialogue qui perdure entre ces deux compartiments et son rôle essentiel pour relever les défis du changement climatique. Par Maud Tenaillon. Écologie, Systématique et Évolution/ Institut Diversité, Écologie et Évolution du Vivant (ESE/IDEEV)
↘ **Jeudi 3 décembre à 18h**
Gratuit sur inscription - 01 70 56 52 60 - culturel@mairie-gif.fr - VilledeGif.fr

CONFÉRENCES UNIVERCITÉ OUVERTE

La Terrasse

CONFÉRENCE EXCEPTIONNELLE
La Chine, nouvelle puissance qui bouleverse le monde
Par Emmanuel Lincot, professeur à l'Institut Catholique de Paris, sinologue, directeur de recherche et co-responsable du Programme Asie-Pacifique à l'IRIS.
↘ **Mercredi 9 décembre à 19h**
Entrée libre, sous réserve des places disponibles.

Espace du Val de Gif

Art
Châteaux et maisons de plaisance en France du XVe au XVIIIe siècle
. Les derniers Valois et le règne de Henri IV
Mardi 1er décembre à 14h15
. Le château de la période classique, de François Mansart à Jules Hardouin-Mansart
Mardi 8 décembre à 14h15
. Châteaux et maisons de plaisance au XVIIIe siècle
Mardi 15 décembre à 14h15

Philosophie
Il était une fois la philosophie
. Avec les Grecs
Jeudi 3 décembre à 14h15
. Philosophie et religion
Jeudi 10 décembre à 14h15
. De Dieu à l'Homme
Jeudi 17 décembre à 14h15

Central Cinéma

Cinéma
Héros et anti-héros au cinéma
. No Country for old men, Joel et Ethan Coen (2007)
Lundi 14 décembre à 14h

LES ÉLUS
À VOTRE ÉCOUTE

Pour toute demande de rendez-vous avec Yann Cauchetier, Maire, contactez cabinet@mairie-gif.fr

———

Les adjoints au maire et les conseillers municipaux délégués reçoivent sur rendez-vous. Prendre contact avec le service concerné au 01 69 18 69 18

Laura Baudart
Culture et patrimoine

Pierre-Yves Zigna
Finances et nouvelles technologies

Christine Mercier
Sport

François Dupuy
Vie scolaire et réussite éducative

Florence Noirot
Citoyenneté

Thierry Fasolin
Travaux, voirie et transition énergétique

Marie-Pierre Tourniaire
Séniors et relations intergénérationnelles

Philippe Garsuault
Urbanisme et cadre de vie

Cécile Laurent
Jeunesse et soutien à la parentalité

Alban Bouriot
Solidarités, logement social et ressources humaines

Paula Asmar | Commerces et artisanat

Alain Faubeau | Transport et mobilité

Laëtitia Bemba-Poindron | Démocratie locale et égalité femme-homme

Pierre Romien | Développement durable

Marion Girault | Petite enfance

Xavier Niss | Prévention et sécurité

Emmanuelle Havel | Inclusion

Yves Péchiné | Transition numérique

———

Paul Midy

Député de la 5e circonscription, vous reçoit sur rendez-vous.

06 58 58 90 23

paul.midy@assemblee-nationale.fr

Pour écrire à votre Député :
126, rue de l'Université - 75007 Paris



Octobre Rose est une cause nationale que soutient la Ville depuis près de 7 ans en partenariat avec les associations. Cette année, une course solidaire a rassemblé près d'une centaine de Giffois de tout âge. Si les élus municipaux n'ont pas tous pris le départ de la course, Emmanuelle Havel, Florence Noirot, François Dupuy, Yann Cauchetier, Lily Jacob et Christine Mercier étaient présents toute la matinée pour soutenir la Ligue contre le cancer représentée ici par Nicole Serre.



Suite à l'appel de l'Association des maires de France, Laura Baudart, 1ère maire-adjointe, a prononcé un discours au nom du maire Yann Cauchetier devant les Giffois réunis sur le Parvis de la mairie, lundi 19 octobre. Ce rassemblement républicain s'est tenu en soutien des agents et élus dont les villes ont subi des dégradations le 17 octobre.

Bonnes *fêtes*

VILLE DE GIF

Marché de Noël

Du 11 au 13 décembre

PARC DE LA MAIRIE

Feu d'artifice et vœux du maire

11 décembre 19h

PARC DE LA MAIRIE



Mairie de Gif - Service Communication et événementiel - 2026 - Photographie retouchée avec l'aide de l'IA.

VilledeGif.fr

@VilledeGif