

# Vivre à Gif

Votre guide pratique  
2022 / 2023



VILLE DE GIF

[www.ville-gif.fr](http://www.ville-gif.fr)

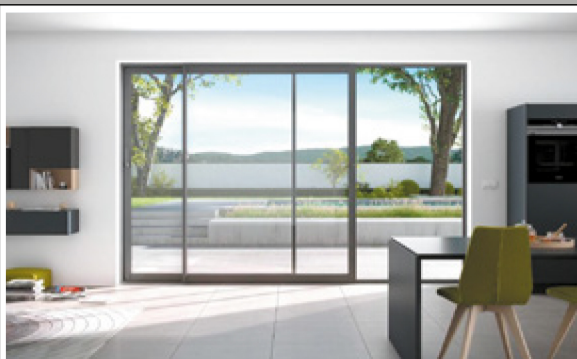

STORES EXTÉRIEURS

PERGOLAS

STORES INTÉRIEURS

PORTES, FENÊTRES & VOILETS

PORTAILS & CLÔTURES

PORTES DE GARAGE

Rendez-vous sur  
**bonnet-stores.fr**



**Bonnet Stores**



Il fait bon vivre chez vous !

SHOWROOM 200 m<sup>2</sup>  
PARKING CLIENT



23 Chemin de Chilly - **CHAMPLAN** - 01 69 10 11 00



du mardi au samedi  
de 9h30 à 13h30 et de 15h à 19h

1 Route de Châteaufort  
91190 Gif-sur-Yvette



**VENTE  
& LOCATION**



**RÉPARATION**



**ÉTUDE  
POSTURALE**

**01 69 28 62 78**

[www.espacebellouis.com](http://www.espacebellouis.com)



Nouveau look,  
nouveaux services,  
nouvelles fonctionnalités !



MC DRIVE



PTIT DEJ



ARES DE JEUX



PARKING



Consultez  
la carte et  
commandez  
en ligne !



Ouvert 7j/7 de 10h à 23h

**Parking Intermarché – 01 69 29 97 04**

Centre commercial Val Courcelle RN 306 Gif-sur-Yvette



**GIF-SUR-YVETTE**

Tous les jours  
Du lundi au samedi  
de 9h30-19h30



**Parking Intermarché 01 64 86 20 84**

Centre commercial Val Courcelle RD 306 Gif-sur-Yvette

\* Selon l'art. 199 sexdécimés du CGI.



crédit  
d'impôts de  
**50%\***

**axéo**  
SERVICES  
*Particuliers & Professionnels*

Entretien de la maison  
**Seniors & Autonomie**

Agence Vallée de Chevreuse  
68 bis av. du Général Leclerc 91900 GIF-SUR-YVETTE

**n° 01 64 59 15 35**  
[www.axeoservices.fr](http://www.axeoservices.fr)

Société indépendante, membre du réseau AXEO Services, une marque de La Poste

# MENUISERIE ROY



## FENETRE

BOIS - PVC - ALUMINIUM - MIXTE

### Atelier - Bureau

5, avenue du Bois des Roches  
91190 Gif-sur-Yvette

Tél. : **01 69 07 51 02**

[www.menuisierroy.fr](http://www.menuisierroy.fr)



### Magasin Expo

3, avenue du Général Leclerc  
91190 Gif-sur-Yvette

Tél. : **01 69 28 45 49**

[contact@roy-menuiserie.com](mailto:contact@roy-menuiserie.com)



### CUISINE BISTRONOMIQUE

Ouvert tous les jours

Du lundi au mercredi de 10 h à 23 h 30

Le jeudi de 10 h à 00 h

Le vendredi et le samedi de 10 h à 1 h

Le dimanche de 10 h à 22 h 30

### EN ÉTÉ, GRANDE TERRASSE OMBRAGÉE



Viande et charcuterie d'Aubrac en direct de Laguiole  
Cuisine faite maison à base de produits exclusivement frais  
Arrivage journalier. Vins de propriétés



Réservation  
01 60 12 92 32  
[www.lebistrodegif.fr](http://www.lebistrodegif.fr)



POISSONS, HUITRES ET FRUITS DE MER

10, allée du Val Fleury 91190 Gif-sur-Yvette

# SOMMAIRE

## DÉCOUVRIR

---

Gif, ville verte.....	10
Gif, ville de la Communauté Paris-Saclay.....	11
Le quartier Joliot-Curie de Moulon.....	12
Gif, ville jumelée.....	12
Gif, ville numérique.....	13

## HABITER

---

Le Conseil municipal.....	16
Démocratie locale à Gif.....	18
Votre mairie.....	19
Autres administrations.....	20
Commerce & Emploi.....	21
Collecte des déchets.....	23
Calendrier d'enlèvement des ordures.....	25
Transports à Gif.....	26
RER.....	26
Bus.....	27
Stationner à Gif.....	28
Culture & loisirs.....	30
Saison culturelle.....	32
Val Fleury.....	32
Médiathèque intercommunale.....	32
Ludothèque municipale.....	33
Sports.....	32
Cultes.....	34

## GRANDIR

---

Petite enfance (0/3 ans).....	36
Scolarité (2 ans ½ / 11 ans).....	37
Accueils de loisirs, stages et séjours.....	38
Jeunesse (11/25 ans).....	39
Espaces Jeunes.....	39

Conseil des jeunes.....	39
Point Information Jeunesse (PIJ).....	39

## ACCOMPAGNER

---

Seniors.....	42
Club seniors.....	42
Activités.....	43
Restaurant La table du parc.....	43
Le Réseau des bénévoles.....	44
Résidences seniors.....	44
Le maintien à domicile.....	44
Social.....	45
Logement social.....	46
Prévention santé.....	46
Handicap.....	46
Espace du Val de Gif.....	47

## ANNUAIRES

---

Services municipaux.....	50
Urgences.....	51
Pharmacie de garde.....	51
Hôpitaux.....	51
Professionnels de santé.....	53
Établissements scolaires et scientifiques.....	58
Commerces.....	61
Associations.....	72

## INDEX

---

Index.....	89
Répertoire des annonceurs.....	93

# GROUPE ALPHA PEINTURE



## COULEURS - SOLS - MENUISERIES

5 Avenue d'Amazonie  
91940 LES ULIS

[www.apc-peinture.com](http://www.apc-peinture.com)

[www.aps-sols.fr](http://www.aps-sols.fr)

[www.apm-menuiseries.com](http://www.apm-menuiseries.com)

Entreprise Générale du Bâtiment

L'art de la Résine



Menuiseries Alu-PVC-Bois



01 69 07 88 06



Plan interactif ►



## GIF PRATIQUE ET CONNECTÉE

Tout d'abord, je profite de cet édito pour souhaiter, au nom de tous les élus de la ville, la bienvenue aux nouveaux Giffois qu'il nous tarde de rencontrer, à travers les nombreuses manifestations organisées par la municipalité, à commencer par la visite guidée en compagnie du Maire.

Chaque année, vous recevez la nouvelle édition du guide Vivre à Gif. Ce guide, nous le constatons à votre contact, joue un rôle de compagnon dans le quotidien des Giffoises et des Giffois, par son inventaire des nombreuses structures associatives de la ville et par l'utilité des informations pratiques qu'il contient.

Année après année, l'ensemble des services municipaux contribue assidument à l'élaboration et l'optimisation de son contenu, via les importantes mises à jour d'informations de contact, résultantes

du dynamisme de la ville. Vous les retrouverez en feuilletant les pages de cette édition, mais aussi sur le site de la ville, pour les plus connectés, notamment sur le plan interactif qui recense géographiquement et à la demande tous les points d'intérêts et leurs coordonnées en quelques clics.

Par souci d'inclusivité des personnes touchées par la fracture numérique, l'édition papier demeure un support privilégié. Nous réfléchissons néanmoins au meilleur moyen de faire évoluer ce support pour en optimiser son impact environnemental tout en maintenant la qualité de notre relation avec l'ensemble des Giffois.

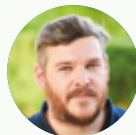

**Nicolas Tourneur,**  
Conseiller délégué  
à la Communication

01 60 10 25 58 . GOMETZ-LE-CHÂTEL . WWW.FLOREBOREALE.FR



**ENTRETIEN DES ESPACES VERTS . CRÉATIONS PAYSAGÈRES  
CONCEPTION ET CRÉATION DE PISCINES**



**RENAULT**

**VENTE VÉHICULES NEUFS ET OCCASIONS  
MÉCANIQUE - CARROSSERIE  
RÉPARATION TOUTES MARQUES - DÉPANNAGE  
VÉHICULE DE REMPLACEMENT**



**BELLEVILLE AUTOMOBILES**

48, Chemin de la Plaine  
91190 GIF-SUR-YVETTE

**Tél. : 01 60 12 06 05**  
<https://renaultoccasion-gif91.espacevo.fr>



**ST-REMY AUTOMOBILES**

42, Rue des Chênes  
ZA de Beauplan  
78470 ST-REMY-LES-CHEVREUSE

**Tél. : 01 30 52 01 72**  
<https://renaultoccasion-stremy78.espacevo.fr>



**Afin de mieux vous servir, nous mettons à votre disposition deux sites de vente.**



# DÉCOUVRIR GIF



+ DE RECHERCHE



GIF INFOS



SITE INTERNET

[www.ville-gif.fr](http://www.ville-gif.fr)  
(GIF PRATIQUE)



Quartier de Chevry

# GIF, VILLE VERTE

*Pour découvrir l'histoire de la ville, son patrimoine, ses monuments, ses parcs et paysages... rendez-vous sur le site Internet de la ville : [www.ville-gif.fr](http://www.ville-gif.fr)*



## LE SAVIEZ-VOUS ?

### SUPERFICIE DE LA VILLE

1 163 hectares

### POPULATION DE GIF

21 007- habitants (INSEE  
2019)

16 069 électeurs (hors  
Européens).

Statistiques INSEE

Retrouvez tous les chiffres  
de Gif sur le site Internet de  
l'INSEE : [www.insee.fr](http://www.insee.fr)

## LA NATURE EN VILLE

- Bois-Forêts : 250 hectares
- Espaces verts : 70 hectares
- Parcs et jardins : 15 hectares
- 50 km de liaisons douces
- 3 bassins de retenue : Coupières, Févrie, Mérentaise
- 4 zones naturelles d'intérêt écologique, faunistique et floristique (ZNIEFF)
- 2 refuges " Ligue pour la protection des oiseaux " (LPO)

Forêts, espaces verts, parcs... La nature est au cœur de notre territoire, une " ville à la campagne " située à la fois à la sortie sud de l'agglomération parisienne et à l'orée de la vallée de Chevreuse.

Les parcs et les jardins font partie intégrante de l'identité de Gif dans tous les quartiers : dans la vallée, en centre-ville, où se font écho le parc des sports Michel Pelchat et celui du Val Fleury avec son jardin orné de sculptures ; à l'ouest de Gif, dans le quartier de Courcelle avec le parc de Jaumeron, composé d'une prairie, d'un éco pâturage avec des chèvres des Fossés, d'un verger ; à Chevry avec le parc du château de Belleville ; à Moulon dans le nouveau

quartier Joliot-Curie avec le jardin argenté et le parc de Moulon. Sans oublier deux espaces naturels classés en refuges " Ligue pour la protection des oiseaux " (LPO) : la prairie sous l'Abbaye et La Gourdillerie, et deux promenades de biodiversité guidées par les arbres remarquables de Gif.

## S'INFORMER

NOUVEAU

### Maison de la transition écologique

01 70 56 52 58

ESPACE DU VAL DE GIF

Place du chapitre

[maison.ecologie@mairie-gif.fr](mailto:maison.ecologie@mairie-gif.fr)

La Maison de la transition écologique accompagne les Giffois qui souhaitent agir pour construire un avenir durable et éco-responsable. Avec l'aide de partenaires privilégiés, ce lieu d'information et de conseil répond aux interrogations de celles et ceux qui veulent s'engager dans des projets de transition énergétique. C'est aussi un espace dédié à la sensibilisation, à travers des expositions, des conférences et des ateliers.

## SE BALADER

Les itinéraires interactifs " Nature et biodiversité " :

- Les balades d'Aigrefoin, de Courcelle, de Chevry, de la Hacquinière, de Vatonne et de l'Yvette.
- Deux promenades autour des arbres remarquables de Gif (centre-ville et Abbaye-Belleville).

Parcours disponibles sur le plan interactif



## GIF, VILLE DU PARC NATUREL RÉGIONAL (PNR) DE LA HAUTE VALLÉE DE CHEVREUSE

01 30 52 09 09

Château de la Madeleine - Chemin Jean Racine

78472 Chevreuse cedex

[www.parc-naturel-chevreuse.fr](http://www.parc-naturel-chevreuse.fr)

La ville a intégré le Parc naturel régional de la Haute Vallée de Chevreuse en 2011. C'est la reconnaissance de son patrimoine naturel et de son patrimoine bâti.

En rejoignant le PNR, la ville a choisi d'adopter les règles consignées dans une charte reconnue comme Agenda 21. Une des orientations vise à " préserver la biodiversité et les ressources naturelles ".

## GIF, VILLE DE LA COMMUNAUTÉ D'AGGLOMÉRATION PARIS-SACLAY

01 69 35 60 60

21, rue Jean Rostand

91898 Orsay cedex

[www.paris-saclay.com](http://www.paris-saclay.com)

Gif appartient à la Communauté d'agglomération Paris-Saclay créée en 2016. Composée de 27 communes, elle forme un bassin de vie de 318 308 habitants. C'est un territoire d'exception qui concentre 180 000 emplois et près de 25 500 entreprises, associé à un cluster économique et scientifique d'envergure mondiale : le cluster Paris-Saclay. Celui-ci regroupera à terme 20% de la recherche scientifique française.

### Les 27 villes membres de la CPS

Ballainvilliers, Bures-sur-Yvette, Champlan, Chilly-Mazarin, Epinay-sur-Orge, Gif-sur-Yvette, Gometz-le-Châtel, Igny, La Ville-du-

Bois, Les Ulis, Linas, Longjumeau, Marcoussis, Massy, Monthéry, Nozay, Orsay, Palaiseau, Saclay, Saint-Aubin, Saulx-les-Chartreux, Vauhallan, Verrières-le-Buisson, Villebon-sur-Yvette, Villiers-le-Bâcle, Villejust et Wissous.



**Retrouvez les noms des élus communautaires de Gif pages 16 et 17.**

## QUARTIER JOLIOT-CURIE

Situé au cœur du cluster Paris-Saclay, le nouveau quartier de Gif se construit petit à petit. En octobre 2019, les premières familles se sont installées. Structuré autour de logements mais aussi d'équipements, d'espaces publics (mairie annexe de Moulon, crèche, école, parcs et jardins), et de commerces de proximité (à terme : 4 500 m<sup>2</sup> dédiés à l'activité commerciale et aux services), ce campus-urbain est une synergie de plusieurs modes de vie. Des projets structurants sont en cours : une gendarmerie ouvrira en 2023, suivie par un centre aquatique en 2024 et un collège en 2025. À terme, devraient emménager dans le quartier 8 000 habitants supplémentaires, à la fois des étudiants et des familles, auxquels s'ajoutent les personnels des établissements scientifiques du plateau.



**Retrouvez l'annuaire des établissements scientifiques page 58 et 59.**

Jusqu'en 2027, des établissements d'enseignement supérieur et de recherche continuent de s'installer, renforçant la dimension universitaire et scientifique de Gif : l'institut Diversité Écologie et Évolution du Vivant (IDEEV) a ouvert ses portes et le Learning center (centre de documentation et lieu de travail collaboratif)

est en cours d'achèvement.

Aménagé dans le cadre d'une opération d'intérêt national (OIN), ce quartier fait partie de l'aménagement de la frange sud du plateau de Saclay, lui-même inscrit dans un objectif plus vaste : l'émergence du pôle scientifique et technologique de Paris-Saclay qui ambitionne de donner à la France les moyens de jouer un rôle important dans l'économie de la connaissance.

### Rejoindre le quartier Joliot-Curie

- À pied / à vélo : une liaison douce relie le quartier depuis la gare RER de Gif en passant par le parc du CNRS puis le chemin de Moulon.
- En bus : la ligne 11 depuis la gare RER de Gif et Chevry poursuit sa course en direction de Joliot-Curie via la vallée et la RD 306 (voir p. 27).

## GIF, VILLE JUMELÉE



Depuis 2001, la ville allemande de Olpe est jumelée avec Gif-sur-Yvette.

Située à 600 km de Gif, Olpe est une ville de 25 431 habitants, située à 80 km à l'est de Cologne et à 60 km au sud de Dortmund, en Rhénanie du Nord-Westphalie. Une curiosité spécifique de Olpe est le Biggesee, l'un des plus grands et des plus beaux lacs de retenue allemands. La Stadthalle, principal centre culturel du Sauerland, est considérée comme le plus beau forum de la région. La " Fête des tireurs " est connue dans tout le pays et attire, chaque année, des milliers de personnes.

### En savoir plus sur la ville d'Olpe :

<https://www.olpe.de>



**Retrouvez les coordonnées du Comité de jumelages en page 77.**

## GIF, VILLE NUMÉRIQUE



### SITE INTERNET :

il permet de vous informer et de faire vos démarches.

[www.ville-gif.fr](http://www.ville-gif.fr)

### " LES PETITS PLUS "

- Gif infos : retrouvez le mensuel municipal en version numérique et audio.
- Plan interactif de la ville : il situe tous les commerçants, associations, professionnels de santé et services municipaux.

### RÉSEAUX SOCIAUX

Connectez-vous en temps réel aux informations de la ville.



Facebook " Ville de Gif "

[www.facebook.com/GifsurYvette](http://www.facebook.com/GifsurYvette)



Twitter " Ville de Gif "

[www.twitter.com/villedegif](http://www.twitter.com/villedegif)



Facebook " Jeunes à Gif "

[www.facebook.com/jeunesagif](http://www.facebook.com/jeunesagif)



Youtube " Ville de Gif "



Instagram " Expo Val Fleury " :

[www.instagram.com/expovalfleury](http://www.instagram.com/expovalfleury)

### INFRASTRUCTURE NUMÉRIQUE



La commune est équipée de la fibre optique.

<https://capstreshautdebit.fr>

## VOS ÉLUS AU DÉPARTEMENT

CONSEIL DÉPARTEMENTAL DE L'ESSONNE

**01 60 91 91 91**

Hôtel du département

Boulevard de France

91012 Évry - Courcouronnes cedex

### MICHEL BOURNAT



Maire de Gif-sur-Yvette  
et 1<sup>er</sup> Vice Président  
du Conseil départemental

Michel Bournat vous reçoit sur rendez-vous. Contactez la mairie de Gif :

9, square de la mairie

91190 Gif-sur-Yvette

**01 70 56 52 70**

[michel.bournat@mairie-gif.fr](mailto:michel.bournat@mairie-gif.fr)



### LAURE DARCOS

Conseillère  
départementale

**01 60 91 91 91**

[ldarcos@cg91.fr](mailto:ldarcos@cg91.fr)

HÔTEL DU DÉPARTEMENT

Boulevard de France

91012 Évry - Courcouronnes cedex



# Ets SO.PE.VA.

Votre partenaire depuis 1972

Peinture . Ravalement . Revêtement sols et murs / Parquets

**HALL D'EXPO ET BUREAU**

Sur rendez-vous uniquement

**DEVIS GRATUIT**

**01 69 07 41 09**

**06 42 34 62 05**

franck.sopeva@orange.fr

61, route de Chartres 91440 Bures-sur-Yvette

## ENTREPRISE GÉNÉRALE DELGADO

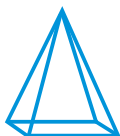

Entreprise fondée en 1969

### Rénovation - Construction

- Maçonnerie
- Menuiserie ext.
- Velux
- Isolation
- Carrelage
- Ravalement



19, avenue des Cottages  
91190 Gif-sur-Yvette

**06 07 81 76 68**

Tél. : **01 60 12 11 67**  
r.delgado@live.fr

 <p><b>LA HALLE AUX PIERRES</b> SOCIETE PETRUZZELLA</p> <p>ENTREE LIBRE PARKING ASSURE</p> <p>HALL D'EXPOSITION Ouvert du lundi au samedi de 8h à 12h et de 14h à 18h</p> <p><b>01 60 12 22 63</b></p> <p>lahalleauxpierres@orange.fr</p> <p><small>D988 GIRATOIRE SAINT NICOLAS 91940 GOMETZ-LE-CHÂTEL</small></p>	<p><b>CARRELAGE</b></p> <p><b>DALLAGE</b></p> <p><b>PIERRES</b></p> <p><b>PAVAGE</b></p>	<p><b>MATERIAUX</b> de <b>CONSTRUCTION</b></p> <p><b>COUVERTURE</b></p> <p><b>CHARPENTE</b></p> <p><small>26, RUE DE LA GUYONNERIE 91440 BURES-SUR-YVETTE</small></p>	 <p><b>SOCIETE PETRUZZELLA</b> MATERIAUX DE CONSTRUCTION</p> <p>SERVICE LIVRAISON</p> <p><b>01 69 07 47 57</b></p> <p>petruzzella@orange.fr</p>
--	--	---	--

# VERDIER TP

SAS au capital de 85 000 euros

**6 rue ANGIBOUST**  
**Zac parc fontaine de jouvence**  
**91460 MARCOUSSIS**

Tel : 01 69 01 10 00  
Mail : [contacts@claud-verdier.com](mailto:contacts@claud-verdier.com)  
[www.verdier-tp.fr](http://www.verdier-tp.fr)

# HABITER À GIF

+ DE RECHERCHE



**GIF INFOS**  
(INFORMER)



**SITE INTERNET**  
[www.ville-gif.fr](http://www.ville-gif.fr)  
(GIF PRATIQUE)

# LE CONSEIL MUNICIPAL

Le maire



**MICHEL BOURNAT**  
Maire

Les adjoints



**YANN CAUCHETIER**  
Intercommunalité et  
Relations institutionnelles  
Conseiller communautaire



**CHRISTINE MERCIER**  
Jeunesse et Sports



**PIERRE-YVES ZIGNA**  
Finances  
et Développement  
numérique



**FRANÇOIS DUPUY**  
Vie scolaire



**CAROLINE LAVARENNE**  
Affaires sociales, Rela-  
tions universitaires et Vie  
étudiante  
Conseillère communautaire

Les conseillers  
municipaux  
délégués



**ALAIN FAUBEAU**  
Transports  
Conseiller communautaire



**DOMINIQUE RAVIN**  
Petite enfance



**NICOLAS TOURNEUR**  
Communication



**PAULA ASMAR**



**ALBAN BOURIOT**



**JULIA BOUCHEROY**



**XAVIER NISS**



**KATIA TARREAU**



**PATRICE BERTON**

Les conseillers  
municipaux  
Gif Territoire d'Avenir



**FLORENCE NOIROT**  
Conseillère communautaire



**EVELYNE BAGUE**



**CLAIRE LENZ**



**PIERRE MANIL**





**CATHERINE LANSIART**  
Cadre de vie  
et Urbanisme  
Conseillère communautaire



**MICHEL BARRET**  
Affaires citoyennes et  
Prévention-sécurité



**MARIE-CHRISTINE  
FAURIAUX-RÉGNIER**  
Ressources humaines



**THIERRY FASOLIN**  
Transition énergétique  
et Travaux



**LAURA BAUDART**  
Affaires culturelles



**ÉMILIE SOULEZ**  
Commerces et artisanat



**PHILIPPE GARSUAULT**  
Développement durable



**MARIE-PIERRE  
TOURNAIRE**  
Actions intergénération-  
nelles et Logement



**PIERRE ROMIEN**



**OLIVIER CLAUSE**



**SABINE BARBÉ**



**SOPHIE LARDIER**



**FRANÇOIS LEHN**



**CHRISTOPHE  
DE MONTMOLLIN**



**ANNICK LE ROY**



**JEAN HAVEL**

**Contactez les  
élus sur le  
site Internet :**  
  
[www.ville-gif.fr](http://www.ville-gif.fr)  
(Vie municipale)

© Photos Damien Boisson - Bergu

# DÉMOCRATIE LOCALE À GIF



## + DE CONTACT

DÉMOCRATIE LOCALE

**01 70 56 52 58**

[democratie.locale@mairie-gif.fr](mailto:democratie.locale@mairie-gif.fr)

Mairie (vallée)  
9, square de la Mairie



## + DE RECHERCHE



**Gif infos**

Rubrique : PARTICIPER

**VOTRE MAIRE EN DIRECT**

**01 70 56 52 53**

Le maire répond à vos questions en direct. Consultez Gif infos ou le site Internet de la ville pour connaître les jours des permanences téléphoniques : [www.ville-gif.fr](http://www.ville-gif.fr) (Vie municipale)

## ÉLUS RÉFÉRENTS PAR QUARTIER

Chaque quartier est doté d'un élu référent que les habitants peuvent contacter pour leur soumettre leurs questions ou leurs remarques.

ABBAYE / COUDRAIES : KATIA TARREAU  
[katia.tarreau@mairie-gif.fr](mailto:katia.tarreau@mairie-gif.fr)

BELLEVILLE : JULIA BOUCHEROY  
[julia.boucheroy@mairie-gif.fr](mailto:julia.boucheroy@mairie-gif.fr)

CENTRE-VILLE / VATONNE : CAROLINE LAVARENNE  
[caroline.lavarenne@mairie-gif.fr](mailto:caroline.lavarenne@mairie-gif.fr)

COUPIÈRES / HACQUINIÈRE : MICHEL BOURNAT  
[michel.bournat@mairie-gif.fr](mailto:michel.bournat@mairie-gif.fr)

COURCELLE / DAMIETTE : THIERRY FASOLIN  
[thierry.fasolin@mairie-gif.fr](mailto:thierry.fasolin@mairie-gif.fr)

LA FEUILLARDE : PHILIPPE GARSUAULT  
[philippe.garsuault@mairie-gif.fr](mailto:philippe.garsuault@mairie-gif.fr)

LA PLAINE : NICOLAS TOURNEUR  
[nicolas.tourneur@mairie-gif.fr](mailto:nicolas.tourneur@mairie-gif.fr)

LES NEUVERIES : ALBAN BOURIOT  
[alban.bouriot@mairie-gif.fr](mailto:alban.bouriot@mairie-gif.fr)

MOULON : CATHERINE LANSIART  
[catherine.lansiard@mairie-gif.fr](mailto:catherine.lansiard@mairie-gif.fr)

ROUGEMONTS / MÉRANTAISE : PIERRE ROMIEN  
[pierre.romien@mairie-gif.fr](mailto:pierre.romien@mairie-gif.fr)

## ÊTRE ACTEUR DANS SON QUARTIER

Les dispositifs de démocratie participative initiés par la municipalité (" Les matinales de Gif ", " Votre maire en direct ", réunions publiques, débats publics...), permettent de renforcer le lien entre la population et les élus. Vous avez des questions, des suggestions, contactez le service Démocratie locale.



# VOTRE MAIRIE

## + DE CONTACT

SERVICE CITOYENNETÉ

**01 69 18 69 18**

[accueil@mairie-gif.fr](mailto:accueil@mairie-gif.fr)

Mairie (vallée) :

9, square de la Mairie

Marie-annexe Chevry-

Belleville : 3, place de Chevry

Mairie-annexe de Moulon :

18, mail Pierre Potier

## + DE RECHERCHE



### Gif infos

Rubrique : INFORMER



### Site Internet : [www.ville-gif.fr](http://www.ville-gif.fr)

(GIF PRATIQUE)



### Service public

<https://www.service-public.fr>

## HORAIRES

### Mairie principale

- Lundi : de 13h30 à 18h
- Du mardi au vendredi : de 8h30 à 12h et de 13h30 à 18h
- Samedi : de 8h30 à 12h
- En été (mi-juillet à mi-août) : samedis fermés.

### Mairie-annexe de Chevry

- Lundi : de 13h30 à 17h30
- Du mardi au vendredi : de 8h30 à 12h et de 13h30 à 17h30
- Samedi : de 8h30 à 12h
- En été (mi-juillet à mi-août) : fermeture estivale, horaires spécifiques.

### Mairie-annexe de Moulon

- Lundi : de 13h30 à 17h
- Du mardi au vendredi : de 11h à 17h
- Samedi : fermé
- Vacances scolaires : fermé la moitié des vacances scolaires et fermeture estivale entre juillet et août



Retrouvez les coordonnées des services municipaux page 50.

*Les services municipaux sont à votre disposition pour vos démarches ou informations relevant de la compétence communale.*

## DÉMARCHES ET SERVICES

Simplifiez-vous la vie, faites vos démarches administratives en ligne 24h/24h.



PRENDRE UN RENDEZ-VOUS EN LIGNE

[www.ville-gif.fr](http://www.ville-gif.fr)

(ACCÈS DIRECT SUR LA PAGE D'ACCUEIL DU SITE)

## CARTE NATIONALE D'IDENTITE (CNI) ET PASSEPORT BIOMÉTRIQUE

Pour faire ou refaire une carte nationale d'identité et/ou un passeport à la mairie ou aux mairies-annexes, vous devez prendre rendez-vous en ligne sur le site de la ville..

[www.ville-gif.fr](http://www.ville-gif.fr) (DÉMARCHES SERVICES | IDENTITÉ)

## NAISSANCES, MARIAGES, PACS, DÉCÈS, DEMANDES D'ACTES...

Vous devez prendre rendez-vous pour déposer vos demandes.

[www.ville-gif.fr](http://www.ville-gif.fr) (DÉMARCHES SERVICES)

## INSCRIPTION ÉLECTORALE

L'inscription sur les listes électorales peut se faire

tout au long de l'année et jusqu'au 6<sup>e</sup> précédant un scrutin.

[www.ville-gif.fr](http://www.ville-gif.fr) (DÉMARCHES SERVICES | ÉLECTIONS)

### RECENSEMENT MILITAIRE À 16 ANS

Il doit se faire dans les 3 mois suivant la date anniversaire des 16 ans. Ce recensement déclenche la convocation à la journée Défense et Citoyenneté (après création d'un compte en ligne) et l'inscription d'office sur la liste électorale.

[www.ville-gif.fr](http://www.ville-gif.fr) (DÉMARCHES SERVICES | JEUNESSE)

### LOCATION DE SALLES MUNICIPALES

Réservée aux Giffois, la demande de location de salle doit être formulée par écrit.

[gestion.salles@mairie-gif.fr](mailto:gestion.salles@mairie-gif.fr)

[www.ville-gif.fr](http://www.ville-gif.fr) (DÉMARCHES SERVICES | LOCATION DE SALLE)

### CIMETIÈRES ET ESPACES FUNÉRAIRES

Pour tout renseignement, nous contacter au 01 69 18 69 18 ou écrire à [accueil@mairie-gif.fr](mailto:accueil@mairie-gif.fr).

[www.ville-gif.fr](http://www.ville-gif.fr) (DÉMARCHES SERVICES | ÉTAT CIVIL)

### FRANCE SERVICES

France Services vous permet d'accéder près de chez vous aux services publics du quotidien. Des agents formés vous accompagnent dans vos démarches administratives auprès de l'un des neuf partenaires : l'Assurance maladie, la CNAV, la MSA, la CAF, Pôle emploi, les Finances publiques, la Poste, le ministère de l'Intérieur et de la Justice.

**01 70 56 56 78**

[franceservices@mairie-gif.fr](mailto:franceservices@mairie-gif.fr)

Espace du Val de Gif, place du Chapitre

[www.ville-gif.fr](http://www.ville-gif.fr) (Démarches Services / France Services)

### AGENCE POSTALE COMMUNALE (APC)

Mairie annexe de Chevry

- Lundi : de 13h30 à 17h
  - Du mardi au vendredi : de 9h30 à 12h et de 13h30 à 17h
  - Samedi : de 8h30 à 12h
- Fermeture estivale

## AUTRES ADMINISTRATIONS

### PRÉFECTURE

**01 69 91 91 91**

[www.essonne.gouv.fr](http://www.essonne.gouv.fr)

Boulevard de France - CS10701  
91010 Évry-Courcouronnes cedex

### SOUS-PRÉFECTURE

**01 69 91 91 91**

[www.essonne.gouv.fr](http://www.essonne.gouv.fr)

Avenue du Général de Gaulle  
91125 Palaiseau cedex

### ASSURANCE MALADIE (CPAM)

**36 46**

[www.ameli.fr](http://www.ameli.fr)

91040 Évry-Courcouronnes cedex

### CENTRE DES FINANCES PUBLIQUES

**01 64 86 18 40**

1, place de Dr Ernest Albert  
91400 Orsay

### CAISSE D'ALLOCATIONS FAMILIALES (CAF)

**3230**

[www.caf.fr](http://www.caf.fr)

TSA 21 131  
91013 Évry-Courcouronnes cedex

### CENTRE DES IMPÔTS DE PALAISEAU

**01 69 31 83 00**

3, rue Émile Zola  
91874 Palaiseau cedex

### TRIBUNAL JUDICIAIRE (EX GRANDE INSTANCE)

**01 60 76 78 00**

9, rue des Mazières  
91012 Évry-Courcouronnes cedex

### TRIBUNAL DE PROXIMITÉ (EX INSTANCE)

**01 60 14 00 80**

Place de la Victoire  
91120 Palaiseau

### POSTE

**36 31**

**Poste (Vallée)**

29, rue Henri Amodru



Gif Gourmand - @Alexandre Nestora

# COMMERCE & EMPLOI



## LE SAVIEZ-VOUS ?

### LES MARCHÉS

Il y a 4 marchés alimentaires par semaine :

#### MARCHÉ DU PARC (VALLÉE)

Les jeudis et dimanches, de 8h à 13h.

#### MARCHÉ NEUF (CHEVRY)

Les mercredis et samedis, de 8h à 13h.

## ACTIVITÉS COMMERCIALES ET ARTISANALES

Près de 200 commerces répartis dans sept quartiers (Chevry, Abbaye, Coupières, Courcelle, Quinconces, Centre-ville, Moulon) proposent des conseils et des services de proximité aux Giffois. Ils sont synonymes de lien social et de convivialité et sont des acteurs essentiels pour la ville.

Ils sont représentés par l'Association des commerçants giffois (voir page 87).

[lescommercantsgiffois@gmail.com](mailto:lescommercantsgiffois@gmail.com)



Retrouvez l'annuaire des commerces de Gif pages 61 à 71.



## + DE RECHERCHE



Consultez les activités commerciales et artisanales de la ville en ligne : [www.ville-gif.fr](http://www.ville-gif.fr)  
(GIF PRATIQUE | COMMERCES - ARTISANS)

## BROCANTES

Tout au long de l'année, sont organisés des foires, salons et brocantes dans différents quartiers. Inscription auprès des organisateurs. Calendrier des brocantes en ligne.

[www.ville-gif.fr](http://www.ville-gif.fr)

(GIF PRATIQUE | COMMERCE-ARTISANS)

## EMPLOI

### COMMUNAUTÉ PARIS-SACLAY

La CPS agit pour l'emploi en partenariat avec la MEIF (Maison de l'emploi, de l'insertion et de la formation).



### MEIF Paris-Saclay

01 69 29 00 11

<https://meif-paris-saclay.fr>

Elle accueille, oriente et accompagne les demandeurs d'emploi du territoire dans le cadre de parcours personnalisés.

### VITA-LIS, MISSION LOCALE PARIS-SACLAY

#### ANTENNE DES ULIS

01 69 18 79 10

1, rue de l'Aube

91940 les Ulis

Elle accompagne les jeunes de 16 à 25 ans dans leur parcours d'insertion sociale et professionnelle.

### CAP EMPLOI ESSONNE

01 69 75 11 50

[www.capemploi91.com](http://www.capemploi91.com)

2, ter avenue de France

91300 Massy

Réseau au service de l'insertion professionnelle des personnes handicapées.

### PÔLE EMPLOI

39 49

[www.pole-emploi.fr](http://www.pole-emploi.fr)

2, avenue d'Alsace

91940 Les Ulis

## OFFRES D'EMPLOI

Les offres d'emploi de la mairie peuvent être consultées sur le site internet de la ville :



[www.ville-gif.fr](http://www.ville-gif.fr)

(GIF PRATIQUE | LA MAIRIE RECRUTE)

[recrutements@mairie-gif.fr](mailto:recrutements@mairie-gif.fr)

Retrouvez également la plateforme d'offres d'emploi de la CPS : [www.localemploi.fr](http://www.localemploi.fr)

## PÉPINIÈRE D'ENTREPRISES

### PÉPINIÈRE WIPSE

01 60 92 41 43

[www.wipse.com](http://www.wipse.com)

2, route de la Noue

Structure d'accueil et d'appui aux porteurs de projets et aux créateurs d'entreprise, d'accompagnement et d'hébergement.

### LE TRENTE

01 64 47 67 23

[letrente@paris-saclay.com](mailto:letrente@paris-saclay.com)

[www.letrente.paris-saclay.com](http://www.letrente.paris-saclay.com)

30, av. Carnot

91300 Massy

Espace de coworking et d'accompagnement à la création d'entreprise.

### LE 21

01 69 35 60 80

[le21@paris-saclay.com](mailto:le21@paris-saclay.com)

[www.le21-paris-saclay.com](http://www.le21-paris-saclay.com)

21, rue Jean Rostand

91898 Orsay Cedex

Ce nouvel espace de coworking a ouvert ses portes au cœur du campus Paris-Saclay.

**NOUVEAU**



Collecte des biodéchets par le Siom - @jchizhe

# COLLECTE DES DÉCHETS

*La collecte (hors professionnels) est assurée par le Syndicat mixte des ordures ménagères de la vallée de Chevreuse (SIOM).*



## LE SAVIEZ-VOUS ?

Pour connaître les jours de ramassage dans votre rue :  
[www.siom.fr](http://www.siom.fr)

 Vous pouvez également consulter le calendrier des collectes par quartier sur le site de la ville :  
[www.ville-gif.fr](http://www.ville-gif.fr)  
(GIF PRATIQUE | COLLECTES)

## LES COLLECTES

SYNDICAT MIXTE DES ORDURES MÉNAGÈRES  
DE LA VALLÉE DE CHEVREUSE (SIOM)

**01 64 53 30 00**

[collecte@siom.fr](mailto:collecte@siom.fr)

[www.siom.fr](http://www.siom.fr)

Avenue des 2 Lacs

91140 Villejust

Adresse postale : Chemin départemental 118

91978 Courtabœuf cedex

Accueil public : du lundi au samedi de 9h à 17h45, dimanche et certains jours fériés de 9h à 12h45.

## ORDURES MÉNAGÈRES

Ramassage 1 ou 2 fois par semaine. Se référer au calendrier page 25.

Bac à couvercle grenat à sortir la veille au soir.

## EMBALLAGES & PAPIERS

Ramassage 1 fois par semaine.  
Bac à couvercle jaune à sortir la veille au soir.

## ENCOMBRANTS & DEEE

Collecte sur rendez-vous, par téléphone avec le Siom. Composez le 01 83 63 50 03 en précisant la nature des encombrants à l'opérateur. Profitez-en pour faire aussi collecter vos déchets d'équipements électriques et électroniques (DEEE). Une date de ramassage (sous 2 semaines) vous sera proposée. Déposez vos objets sur le trottoir la veille du passage de la benne.

## VÉGÉTAUX

Ramassage chaque lundi. Dépôt, au plus tôt la veille à 17h30. En décembre, janvier et février, cette collecte a lieu tous les 15 jours. Sacs en papier à retirer à la mairie ou à la mairie-annexe de Chevry.

## VERRE

La collecte s'effectue aux points d'apport volontaire : des colonnes sont semi-enterrées à différents endroits de la ville.

Localisez-les sur le site : [www.ville-gif.fr](http://www.ville-gif.fr)

## DÉCHETS TOXIQUES

Dépôts le 1<sup>er</sup> samedi du mois de 9h à 14h, dans les conteneurs et les armoires des ateliers municipaux.

### Ateliers municipaux vallée

14 rue du 8 mai 1945  
(ouverts en juillet et en août)

### Ateliers municipaux Chevry

Route de la Folie Rigault  
(fermé en juillet et en août)

## BIODÉCHETS

**NOUVEAU**

Le Siom a lancé en avril 2022 la collecte des déchets alimentaires auprès de foyers volontaires. Le ramassage du nouveau bac de collecte de couvercle marron a lieu le vendredi. Il doit être sorti la veille.

Plus d'informations au numéro vert (appel gratuit) : 0 800 746 540.

## ÉCO-COMPOSTEUR

Renseignez-vous auprès du SIOM ou des services Techniques de la ville.

## DÉCHETTERIE - RESSOURCERIE



Avenue des 2 Lacs  
91140 Villejust  
**01 64 53 30 00**

[collecte@siom.fr](mailto:collecte@siom.fr)  
[www.siom.fr](http://www.siom.fr)

*Déchetterie de Villejust ©SIOM*

**Déchetterie** : Dépôt gratuit des déchets non collectés sur présentation d'un badge (à créer au 1<sup>er</sup> passage muni d'une pièce d'identité et d'un justificatif de domicile de moins de 3 mois).

### + DE RECHERCHE



Gif infos  
Rubrique : INFORMER



Site Internet : [www.ville-gif.fr](http://www.ville-gif.fr)  
(GIF PRATIQUE | COLLECTES)



## CALENDRIER DES JOURS DE COLLECTE



<b>En habitat individuel &amp; petit collectif</b>	<b>ORDURES MÉNAGÈRES</b>	<b>EMBALLAGES PAPIERS</b>	<b>DÉCHETS VÉGÉTAUX</b>
	<b>Mercredi</b> <i>matin</i>	<b>Mercredi</b> <i>après-midi</i>	<b>Lundi*</b> <i>après-midi</i>

<b>En Habitat collectif*</b>	<b>ORDURES MÉNAGÈRES</b>	<b>EMBALLAGES PAPIERS</b>	<b>DÉCHETS VÉGÉTAUX</b>
	<b>Mercredi &amp; Samedi</b> <i>matin</i>	<b>Mercredi</b> <i>après-midi</i>	<b>Lundi*</b> <i>après-midi</i>

## \*Pour les résidences et adresses suivantes :

Rue Alphonse Pécard, rue Val Fleury, Place du Marché, allée du Parc, rue Raoul Dautry, rue Amodru, début de la rue de Vatonne (du n°1 au n°5), collectifs quartier de l'Abbaye, La Haie Daniel, La Faverolle, Guillaume de Voisin, Ferme de Belleville, résidence des Goussons, résidence du Bois Carré, résidence du Golf, collectifs de Courcelle, clos du Moulin, les Quinconces, résidence CNRS/CILOF, résidence de La Croix Audierne, résidence des Fonds Fanettes, résidence du parc du Héron, résidence anciennement CEA, résidence des Grandes Coudraies, résidence la Hacquinière, résidence la Clairière de Vaugondran, Allée Elisabeth de Feydeau, résidence Chemin des Gravières, Place du Marché Neuf

<b>Plateau du Moulon</b>	<b>ORDURES MÉNAGÈRES</b>	<b>EMBALLAGES PAPIERS</b>	<b>DÉCHETS VÉGÉTAUX</b>
	<b>Mercredi &amp; Vendredi</b> <i>matin</i>	<b>Mercredi</b> <i>après-midi</i>	<b>Lundi*</b> <i>après-midi</i>

<b>Plateau de la Hacquinière**</b>	<b>ORDURES MÉNAGÈRES</b>	<b>EMBALLAGES PAPIERS</b>	<b>DÉCHETS VÉGÉTAUX</b>
	<b>Mardi</b> <i>matin</i>	<b>Lundi</b> <i>après-midi</i>	<b>Vendredi*</b> <i>après-midi</i>

\*\*Pour les adresses suivantes : Avenue Marceau, Avenue de l'Amiral Courbet, Avenue Paul Bert, Avenue Montaigne, Avenue de la Hacquinière, Avenue Lamartine, Impasse Lamartine, Avenue Thiers, Avenue Moissan, Avenue de la Mutualité

Retrouvez vos jours de collecte  
sur [www.siom.fr](http://www.siom.fr) ou scannez ce QR code



\*Sauf en période hivernale, de décembre à février, où la collecte des végétaux s'effectue tous les 15 jours



Navettes interquartiers gratuites de la Communauté Paris-Saclay : 3 lignes déployées à Gif

# TRANSPORTS À GIF

*Ile-de-France mobilités (anciennement STIF) porte la vision d'ensemble des transports de la région-Ile-de-France (train, RER, métro, tram et bus).*



## LE SAVIEZ-VOUS ?

### ORGANISER VOS TRAJETS

Pour vos déplacements en transports en commun en Ile-de-France, consultez les sites Internet :

[vianavigo.com](http://vianavigo.com)

[www.iledefrance-mobilites.fr](http://www.iledefrance-mobilites.fr)

[www.ratp.fr/trafic-rer](http://www.ratp.fr/trafic-rer)

[www.rerb-leblog.fr](http://www.rerb-leblog.fr)

## TITRES DE TRANSPORT

Pour s'adapter aux besoins des voyageurs franciliens, de nombreux titres de transport et tarifs sont proposés selon les zones sur le réseau Ile-de-France : RATP, RER, SNCF, bus, tramway. Il existe une gamme de billets et de forfaits pour les voyageurs réguliers ou occasionnels. Consultez le site : [www.vianavigo.com](http://www.vianavigo.com)

## LE RER B

Gif est desservie par le RER B (aéroport de Roissy-Charles-de-Gaulle / St-Rémy-lès-Chevreuse) grâce à ses deux gares : Gif-sur-Yvette et Courcelle-sur-Yvette.

## NAVETTES INTERQUARTIERS

Les navettes sont gratuites et permettent de relier les différents pôles d'activités de la ville :

- Navette M (uniquement le dimanche) : Marché du Parc / Mairie / Croix de Fer / Fond Fanet / Francis Perrin / Joliot Curie / Mail Potier

- Navette N (uniquement le mercredi) : Courcelle / Madrid / Gruerie / Damiette / Les Moulins / Collège J. Adam / Mairie / Marché du Parc / Pré Lambesc / Février
- Navette O (uniquement le mercredi) : Courcelle / Courcelle 11 Novembre / Grange Martin / Les Quinconces / Croix de Fer / Mairie / Marché du Parc / Val Vert / Coudraies / Hacquinière Paul Bert / Hacquinière Marceau / Hacquinière Montaigne

Les navettes circulent toute l'année, y compris en juillet et en août.

## LES LIGNES DE BUS

La gestion du réseau des transports en commun en bus est assurée par la Communauté d'agglomération Paris-Saclay (CPS). Retrouvez les lignes de bus du territoire sur :

[www.paris-saclay.com](http://www.paris-saclay.com)

### Ligne 10 : RER B Gif / Collège / CEA / Buc

Elle dessert la gare du RER B de Gif, le collège Juliette Adam, les Quinconces, Villiers-le-Bâcle, St-Aubin, Saclay et le lycée franco-allemand de Buc.

### Ligne 11 : Chevry / RER B Gif / Moulon

Elle circule dans Gif, en correspondance avec les horaires du RER B, entre Chevry, la gare de Gif et le Moulon, en desservant au passage les secteurs de l'Abbaye, Coupières et Mérautaise.

### Ligne 12 : RER B Courcelle / Lycée de la vallée de Chevreuse / Chevry / CC Ulis 2

Elle dessert la gare du RER B de Courcelle-sur-Yvette, le lycée de la vallée de Chevreuse, Chevry, le lycée de l'Essouriau et le centre commercial Les Ulis.

### Ligne 13 : Les Quinconces / Courcelle / Collège Juliette Adam

Elle dessert les Quinconces, Courcelle, le lycée de

la vallée de Chevreuse et le collège Juliette Adam.

### Ligne Express 91-06 : Massy-Palaiseau / Le Moulon / Christ de Saclay / Montigny-le-Bretonneux – Gare Saint-Quentin

### Ligne Express 91-10 : Orly / Massy - Palaiseau / Le Moulon / Saint-Quentin-en-Yvelines

Ces lignes fonctionnent avec une voie de bus réservée (TCSP) et desservent Polytechnique (Palaiseau), le quartier giffois Joliot Curie et le secteur des grandes écoles et du pôle Paris-Saclay.

### Ligne n°122 du Noctilien : circule de nuit entre Paris et Saint-Rémy-lès-Chevreuse

Elle suit au plus près les stations du RER B. Deux arrêts à Gif :

- Gif-sur-Yvette RER
- 11 novembre Courcelle-sur-Yvette RER

## TAXIS À GIF

M. Toroslu	06 99 79 95 64
M. Bordier	06 48 91 02 66
M. Chikri	01 60 14 33 33
M. Lubin	06 07 39 70 95
M. Martins	01 69 07 48 88
M. Sanvee	06 16 13 12 72



### LE SAVIEZ-VOUS ?

Avec maMob', vous pouvez faire votre diagnostic de mobilité. Après 2 ans d'expérimentation sur 7 villes pilotes dont Gif, la plateforme développée par Wever pour l'agglomération permet de préparer ses trajets, que l'on soit en voiture, en transports en commun ou encore à vélo, avec pour chaque mode de déplacement le bilan carbone associé, le coût et le temps du trajet.





*Parking du golf*

# STATIONNER À GIF



## LE SAVIEZ-VOUS ?

### PLAN DES PARKINGS

Localisez les parkings depuis votre smartphone sur le site Internet de la ville : [www.ville-gif.fr](http://www.ville-gif.fr)

(PLAN DE LA VILLE)

A Moulon, le parking Silo offre 35 places en zone bleue(1h30) pour les usagers du territoire.

## PARKINGS GRATUITS NON RÈGLEMENTÉS

- **GIF VALLÉE** : parking de la Terrasse (66 places), parking de Coupières (75 places) et parking de l'Abbaye (107 places).
- **CHEVRY** : parking du golf (74 places), parking de la Maison des Peupliers (85 places) et stationnement rues de Chevry (77 places), des Goussons (35 places) et devant la gendarmerie (22 places).

## PARKINGS GRATUITS RÈGLEMENTÉS EN ZONES BLEUES

### Stationnement limité du lundi au samedi, de 9h à 19h.

Vous pouvez vous procurer un disque de stationnement européen auprès de la Police municipale. Il est gratuit et doit être déposé sur le tableau de bord.

- **15 MINUTES " ARRÊT MINUTE "** : 10 places dans le périmètre du centre-ville à proximité des commerces et des services publics : Rue Henri Amodru / Rue Alphonse Pécard / Rue Juliette Adam / Rue Raoul Dautry.
- **ZONE - 30 MINUTES** : 11 places en centre-ville / Parking extérieur du Val Fleury.

• **ZONE : 1h30** : Rues Henri Amodru, Neuve, Gustave Vatonne, Alphonse Pécard, Raoul Dautry, Émile Thuau / Allées du Parc et du Val Fleury / Place de la Croix Grignon / Place de la Gare / Rue du Clos / Avenue du Général Leclerc / Parking des commerces de l'Abbaye / Place du marché Neuf / Rues Fernand Léger, des Genêts, de l'ancienne Ferme, de Ragonan.

### PARKING PAYANT DU VAL FLEURY

Parking souterrain (87 places), centre-ville (vallée). **Gratuit la 1<sup>ère</sup> heure.**

### PARKINGS PAYANTS DES GARES DU RER

- RER Gif-sur-Yvette (188 places)
- RER Courcelle-sur-Yvette (83 places)

**Stationnement payant du lundi au vendredi, de 9h à 20h sauf pour les personnes à mobilité réduite GIG / GIC, titulaires de la carte.** Stationnement gratuit les samedis, dimanches et jours fériés, et au mois d'août.

### PAYEZ VOTRE STATIONNEMENT

Payez votre place de stationnement en ligne sur l'appli ou le site : [www.paybyphone.fr](http://www.paybyphone.fr)

### ABONNEMENT MENSUEL

Vous pouvez prendre un abonnement mensuel pour stationner sur les parkings des gares RER de Gif et sur le parking du Val Fleury. Téléchargez le formulaire sur le site Internet de la ville. La carte d'abonnement vous sera remise sur présentation du formulaire et de votre carte grise dans les locaux de la Police municipale.

**01 70 56 53 39**

[police@mairie-gif.fr](mailto:police@mairie-gif.fr)

10, allée du Parc

[www.ville-gif.fr](http://www.ville-gif.fr)

(GIF PRATIQUE | TRANSPORTS-STATIONNEMENT)

### RÉSEAU DE BORNES DE RECHARGES ÉLECTRIQUES

Afin de favoriser le développement des voitures électriques, la ville a déployé des stations de recharge (2 places par station) :

- **QUARTIER CENTRE-VILLE** : Allée du parc (à proximité de la Police municipale) / Avenue de la Terrasse (à proximité du CNRS) / Route du Val de Courcelle / Parking de la Maison des Peupliers (Chevry)
- **QUARTIER CHEVRY** : Rue des Goussons (parking des Peupliers)
- **QUARTIER COURCELLE** : Route du Val de Courcelle
- **QUARTIER COURCELLE** : Route départementale 128 Ouest / Route départementale 128 Nord / Rue Joliot Curie Ouest / Rue Joliot-Curie Est / Rue André Blanc-Lapierre Sud / Rue Sébastienne Guyot / Rue Pierre Potier / Avenue des Sciences

### STATIONS ZOOV

[www.zoov.eu/fr](http://www.zoov.eu/fr)

Louez un vélo électrique en libre-service quand vous le souhaitez grâce aux 700 vélos déployés sur Gif et la frange sud du plateau de Saclay.

Retrouvez les stations Zoov : Gare RER Gif-sur-Yvette (centre-ville) / Marché du Parc (centre-ville) / Complexe sportif de Courcelle / Gare routière de Courcelle / À proximité de la place du marché Neuf (Chevry) / École de la Feuillarde (Chevry) / Au niveau du parc de Moulon

### ➔ + DE RECHERCHE



**Site Internet : [www.ville-gif.fr](http://www.ville-gif.fr)**

(GIF PRATIQUE / TRANSPORTS - STATIONNEMENT)



*Le Val Fleury est un lieu d'expositions.*

## CULTURE & LOISIRS

*Chaque année, une quinzaine de manifestations et d'événements rythment la vie locale.*



### LE SAVIEZ-VOUS ?

#### TEMPS FORTS

Suivez l'actualité en ligne des manifestations et des animations dans l'agenda du site Internet de la ville.



[www.ville-gif.fr](http://www.ville-gif.fr)  
(AGENDA)

Et sur nos réseaux sociaux.

[www.facebook.com/VilledGif](https://www.facebook.com/VilledGif)

[twitter.com/VilledGif](https://twitter.com/VilledGif)

[www.instagram.com/expovalfleury](https://www.instagram.com/expovalfleury)

### LES TEMPS FORTS DE L'ANNÉE

- Semaine du développement durable.
- Fête du jeu.
- Fête des artistes.
- Gif Terre de Jeux 2024. **NOUVEAU**
- Fête de la musique.
- Fête nationale.
- Gif au soleil.
- Forum des associations.
- Fête de la science.
- Journées du patrimoine dans la ville
- Semaine bleue.
- Foire gourmande et artisanale.
- Visite de la ville en car pour les nouveaux Giffois.
- Marché de Noël.

## ➔ + DE RECHERCHE



**Site Internet : [www.ville-gif.fr](http://www.ville-gif.fr)**

(QUE FAIRE À GIF | CULTURE)



Le Val Fleury dispose d'un compte Instagram. Rejoignez-le !

[www.instagram.com/expoval-fleury](http://www.instagram.com/expoval-fleury)

## SAISON CULTURELLE

Humour, musique, théâtre, expositions, conférences ou spectacle jeune public, chaque année, la ville propose une programmation éclectique et accessible à tous ! Découvrez la nouvelle programmation dans la plaquette de la saison culturelle.

## BILLETTERIE EN LIGNE

Achetez en ligne vos billets et vos abonnements aux spectacles sur le site Internet de la ville. Lors de vos achats, vous pouvez visualiser vos places sur un plan de la salle :



[www.ville-gif.fr](http://www.ville-gif.fr)

(DÉMARCHES SERVICES | BILLETTERIE)

SERVICE CULTUREL

**01 70 56 52 60**

[culturel@mairie-gif.fr](mailto:culturel@mairie-gif.fr)

Val Fleury - Espace culturel

Allée du Val Fleury

## LA TERRASSE

La Terrasse accueille des spectacles pour tous les goûts et tous les publics : théâtre classique

et contemporain, danse, concert, humour, conférence...

**01 70 56 52 60**

[culturel@mairie-gif.fr](mailto:culturel@mairie-gif.fr)

Avenue de la Terrasse

## VAL FLEURY

Au cœur de Gif, ouvert à la fois sur la ville et sur son parc aménagé, le Val Fleury propose des événements dans trois domaines : l'art et la création, l'histoire et le patrimoine, la science et l'innovation.

**01 70 56 52 60**

[culturel@mairie-gif.fr](mailto:culturel@mairie-gif.fr)

[www.instagram.com/expovalfleury](http://www.instagram.com/expovalfleury)

Espace culturel - Allée du Val Fleury

Horaires d'ouverture en période d'exposition : du mardi au samedi de 14h à 18h et dimanche de 14h à 18h30.

## MÉDIATHÈQUE INTERCOMMUNALE

La médiathèque de Gif fait partie du réseau des médiathèques de la Communauté d'agglomération de Paris-Saclay (CPS). L'adhésion donne accès à l'ensemble des 14 médiathèques du réseau.

**01 69 31 30 14**

<http://mediatheques.paris-saclay.com>

Place du Chapitre

Horaires : mardi, jeudi et vendredi de 15h à 18h30, mercredi de 10h à 12h30 et de 15h à 18h30 et samedi de 10h à 12h30 et de 15h à 17h30.



**Inscription sur le site :**

[www.ville-gif.fr](http://www.ville-gif.fr)

(QUE FAIRE À GIF ? | CULTURE | MÉDIATHÈQUE)

## LUDOTHÈQUE MUNICIPALE

01 70 56 52 65

[ludotheque@mairie-gif.fr](mailto:ludotheque@mairie-gif.fr)

Espace du Val de Gif

Place du Chapitre



**Inscription sur le site :**

[www.ville-gif.fr](http://www.ville-gif.fr)

(QUE FAIRE À GIF ? | CULTURE | LUDOTHÈQUE)

**Horaires d'ouverture :** mardi de 16h à 18h30, mercredi de 10h à 12h30 et de 14h à 18h30, vendredi de 10h à 12h et de 16h à 18h30 et samedi de 14h à 18h30.

**Vacances scolaires :** lundi, mardi, jeudi, vendredi de 14h à 18h30, mercredi de 10h à 12h30 et de 14h à 18h30.

## SPORTS

### CLUB D'INITIATION SPORTIVE (CIS)

Destiné aux enfants scolarisés du CP au CE1, le CIS propose la découverte d'activités sportives, individuelles et collectives, le mercredi après-midi (hors vacances scolaires). Inscrivez vos enfants en ligne sur le portail famille du site :

[www.ville-gif.fr](http://www.ville-gif.fr)

(DÉMARCHES SERVICES | ENFANCE | PORTAIL FAMILLE)

SERVICE SPORTS

01 70 56 53 60

[sports@mairie-gif.fr](mailto:sports@mairie-gif.fr)

### QUEL SPORT PRATIQUER ?



Retrouvez les coordonnées des associations sportives giffaises pages 84 à 87 et sur le site Internet de la ville.



### ÉQUIPEMENTS SPORTIFS

Localisez les équipements sportifs sur le plan interactif du site Internet de la ville : [www.ville-gif.fr](http://www.ville-gif.fr)



Terrain d'honneur

### + DE RECHERCHE



**Site Internet :** [www.ville-gif.fr](http://www.ville-gif.fr)  
(QUE FAIRE À GIF | SPORTS)



**Gif infos**  
Rubrique : PARTAGER



# CULTES

## COMMUNAUTÉ CATHOLIQUE

### PAROISSE SAINT-REMI DE GIF

**01 69 07 51 76**

[gifparsec@orange.fr](mailto:gifparsec@orange.fr)

13, rue Henri Amodru

Contact : Thérèse Zunino

### PAROISSE SAINT-PAUL DE CHEVRY-BELLEVILLE

**01 60 12 43 71**

[paroisse-saintpaul@orange.fr](mailto:paroisse-saintpaul@orange.fr)

2 à 8, place de Chevry

Président : Francis Lhuillier

### AUMÔNERIE DE GIF VALLÉE

**07 82 99 12 55**

[claire.nicolas91190@gmail.com](mailto:claire.nicolas91190@gmail.com)

13, rue Henri Almodru

Contact : Claire Nicolas

## COMMUNAUTÉ JUIVE

### CENTRE COMMUNAUTAIRE JUIF DES ULIS ET DE LA VALLÉE DE CHEVREUSE

**01 64 46 69 65**

[ccjuvc@hotmail.fr](mailto:ccjuvc@hotmail.fr)

Les Champs Lasniers

91940 Les Ulis

## COMMUNAUTÉ MUSULMANE

### ASSOCIATION BISMILLAH

AR-RAHMAN AR-RAHIM

**06 25 87 62 77**

[associationbismillah@hotmail.fr](mailto:associationbismillah@hotmail.fr)

29, rue Henri Amodru - BP 57

Président : Kridan Faycel

## COMMUNAUTÉ PROTESTANTE

### ÉGLISE ANGLICANE

[office.saintmarksversailles@gmail.com](mailto:office.saintmarksversailles@gmail.com)

@gmail.com

Centre culturel Saint-Paul

Place de Chevry

Contact : Dale Hanson

### ÉGLISE PROTESTANTE UNIE DE FRANCE

**09 52 51 73 59**

[eelf.stmarc.conseil@gmail.com](mailto:eelf.stmarc.conseil@gmail.com)

Paroisse luthérienne Saint-Marc

6, allée du Japon

91300 Massy

### ÉGLISE PROTESTANTE ÉVANGÉLIQUE ORSAY - LES ULIS

**07 60 82 66 65**

[egliseorsaylesulis1959@gmail.com](mailto:egliseorsaylesulis1959@gmail.com)

66, boulevard de Mondétour

91400 Orsay

Contact : Peter Anderson Saint

Fleur

### ÉGLISE PROTESTANTE BAPTISTE

**06 38 79 03 18**

[epbgif@gmail.com](mailto:epbgif@gmail.com)

Centre culturel Saint-Paul

2-8 place de Chevry

91190 Gif-sur-Yvette

Contact : Philippe Halliday

et Lula Deroeux

### ÉGLISE PROTESTANTE UNIE EN VALLÉE DE CHEVREUSE (EPUVC)

**01 69 20 26 42**

[pasteur@epuvc.org](mailto:pasteur@epuvc.org)

33, avenue du Président Wilson

91120 Palaiseau

Président : Jean-Claude Lacroix

## ÉGLISES

### ÉGLISE SAINT-REMI

Place de l'Église (vallée)

### PAROISSE SAINT-PAUL

Place de Chevry



## Fibre, 4G, Toujours plus de débit à Gif-sur-Yvette.

**Sandra Delin**, Directrice des relations régionales pour Bouygues Telecom, fait le point pour nous sur le déploiement des réseaux fibre et 4G de l'opérateur en Île-de-France.

### Pourquoi développer les réseaux Bouygues Telecom sur notre commune de Gif-sur-Yvette ?

**S.D.** : Depuis la crise sanitaire, nos besoins en connexion se sont amplifiés. Une bonne connexion, des échanges fluides, une latence réduite... Tout cela passe par l'amélioration de nos réseaux. Avec le soutien de nos partenaires, nous participons à la transition du réseau cuivre ADSL vers la fibre optique. Nous continuons à travailler pour offrir la meilleure connexion aux habitants de Gif-sur-Yvette.

### Que va-t-on y gagner, concrètement ?

**S.D.** : D'abord, du confort ! Avec la fibre chez soi, toute une famille peut **se connecter en même temps sans coupure**. On peut appeler, télétravailler, partager des photos ou des vidéos sur plusieurs appareils sans aucun souci. Et en déplacement, c'est indispensable de

**pouvoir se connecter partout** grâce à de bons réseaux mobiles.

### Et que proposez-vous aux habitants de Gif-sur-Yvette pour bien en profiter ?

**S.D.** : Le plus intéressant aujourd'hui est de **combiner une box et un forfait mobile**. C'est plus simple en terme de gestion. Et surtout, plus avantageux côté budget. Nos conseillers sont là pour vous faire découvrir le forfait mobile et l'offre fibre la plus adaptée à chacun.



### À Gif-sur-Yvette

**+ de 9 300 foyers éligibles** à la fibre Bouygues Telecom  
**99%** du territoire couvert en 4G

Fibre sous réserve d'éligibilité et de raccordement jusqu'au domicile. Couverture Fibre, 4G et 5G sur bouyguetelecom.fr.



## À Gif-sur-Yvette, la fibre et la 4G font la paire !

Profitez du très haut débit à petits prix, en réunissant vos offres box et mobile chez Bouygues Telecom.

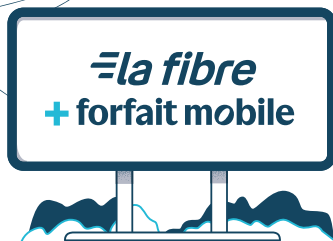

en boutique



bouyguetelecom.fr

\*Voir conditions.

# GRANDIR

## + DE RECHERCHE



**GIF INFOS**  
(INFORMER)



**SITE INTERNET**  
[www.ville-gif.fr](http://www.ville-gif.fr)  
(ENFANCE JEUNESSE)

## PETITE ENFANCE (0 / 3 ANS)



### + DE CONTACT

SERVICE PETITE ENFANCE

**01 70 56 70 00**

[petite-enfance@mairie-gif.fr](mailto:petite-enfance@mairie-gif.fr)

Mairie (vallée)

9, square de la Mairie



### + DE RECHERCHE



#### Accueil public

9, square de la Mairie (vallée)



#### Site Internet : [www.ville-gif.fr](http://www.ville-gif.fr)

(ENFANCE JEUNESSE | PETITE ENFANCE)

La ville propose des établissements d'accueil du jeune enfant et vous accompagne dans vos démarches.

### ETABLISSEMENTS D'ACCUEIL

- **Accueil régulier collectif ou familial :** du lundi au vendredi de 7h30 à 18h30.
- **Accueil occasionnel :** à la journée de 8h à 18h. Possibilité d'accueil le matin de 8h à 12h ou l'après-midi de 13h30 à 18h.

MULTI-ACCUEIL GRIBOUILLE

**01 70 56 53 04**

16, allée du Bois Carré

MULTI-ACCUEIL AQUARELLE

**01 70 56 53 05**

12, allée du Bois Carré

MULTI-ACCUEIL DE L'ABBAYE

**01 69 07 33 42**

Route de l'Abbaye

Accueil régulier et occasionnel : mardi, jeudi, vendredi de 8h30 à 17h30.

MULTI-ACCUEIL BELLE-IMAGE

**01 69 07 05 13**

30, avenue du Général Leclerc

MULTI-ACCUEIL DE MOULON

**01 85 74 55 53**

13, rue Francis Perrin

### RELAIS PETITE ENFANCE (RPE)

Le RPE est un lieu d'information pour les parents et les assistantes maternelles. Ce lieu propose un accompagnement des parents en recherche d'un mode d'accueil pour leurs enfants et leur mise en relation avec les assistantes maternelles indépendantes agréées par la PMI.

**01 70 56 53 02 - [rpe@mairie-gif.fr](mailto:rpe@mairie-gif.fr)**

Espace du Val de Gif - Place du Chapitre

### LIEUX D'ACCUEIL PARENTS-ENFANTS

LES PETITS PAS GIFFOIS

Accueil libre, gratuit sans inscription : les jeudis de 9h30 à 12h, hors vacances scolaires.

**01 70 56 53 00**

Espace du Val de Gif - Place du Chapitre

LES PETITS GIFFOIS DE MOULON

Accueil libre, gratuit sans inscription : les mardis de 9h30 à 12h, hors vacances

scolaires.

**01 70 56 53 00**

Accueil périscolaire de l'école de Moulon  
9, rue André Blanc-Lapierre

## PROTECTION MATERNELLE ET INFANTILE (PMI)

**CENTRE DE PMI LE BOSQUET**  
**01 69 07 81 52**

20, résidence Le Bosquet  
91940 Les Ulis  
(A partir du 1er octobre)

**CENTRE DE PMI DE PALAISEAU**  
**01 60 14 17 81**  
18, avenue de Stalingrad  
91120 Palaiseau

## SCOLARITÉ (2 ANS ½ / 11 ANS)

### → + DE CONTACT

DIRECTION ÉDUCATION-  
JEUNESSE

**01 70 56 52 80**

[education-jeunesse@  
mairie-gif.fr](mailto:education-jeunesse@mairie-gif.fr)

Mairie (vallée)  
9, square de la Mairie

### → + DE RECHERCHE



#### Accueil public

9, square de la Mairie (vallée)



#### Site Internet : [www.ville-gif.fr](http://www.ville-gif.fr)

(ENFANCE JEUNESSE | ENFANCE)



#### Portail famille

La commune a en charge l'organisation de la scolarité maternelle et élémentaire. Elle dispose de neuf groupes scolaires.

## PREMIÈRE INSCRIPTION

Votre enfant entre pour la première fois à l'école à Gif ? Pensez à effectuer son inscription scolaire en prenant rendez-vous auprès de la Direction Éducation Jeunesse dès le mois de janvier.

**01 70 56 52 80**

[education-jeunesse@mairie-gif.fr](mailto:education-jeunesse@mairie-gif.fr)

[www.ville-gif.fr](http://www.ville-gif.fr) (ENFANCE JEUNESSE | ENFANCE)



**Retrouvez les coordonnées des écoles maternelles et élémentaires page 58.**

## TRANSPORT SCOLAIRE

La commune a en charge les inscriptions (en ligne uniquement) et l'organisation des transports des trois lignes scolaires :

- Ligne de Courcelle
- Ligne de la Feuillarde
- Ligne Juliette Adam (collège uniquement)

[www.ville-gif.fr](http://www.ville-gif.fr)

(ENFANCE JEUNESSE | ENFANCE | BUS SCOLAIRE)

## INSCRIPTIONS PÉRISCOLAIRES



### PORTAIL FAMILLE

#### Inscription en ligne :



[www.ville-gif.fr](http://www.ville-gif.fr)  
(DÉMARCHES SERVICES | ENFANCE ET  
SCOLARITÉ | PORTAIL FAMILLE)

1. Connectez-vous à votre compte sur le Portail Famille à l'aide de votre identifiant (qui figure sur vos factures) et de votre mot de passe.
2. Remplissez obligatoirement votre fiche famille et la fiche de liaison de chaque enfant, chaque année.
3. Inscrivez vos enfants à la restauration, aux accueils du matin et du soir, le mercredi en journée ou demi-journée.

## INSCRIPTIONS AUX ACCUEILS DE LOISIRS, STAGES ET SÉJOURS



### PORTAIL FAMILLE

#### Inscription en ligne :



[www.ville-gif.fr](http://www.ville-gif.fr)  
(DÉMARCHES SERVICES | ENFANCE ET  
SCOLARITÉ | PORTAIL FAMILLE)

1. Connectez-vous à votre compte sur le Portail Famille à l'aide de votre identifiant (qui figure sur vos factures) et de votre mot de passe.
2. Remplissez obligatoirement votre fiche famille et la fiche de liaison de chaque enfant avant chaque période de vacances.

3. Inscrivez vos enfants aux accueils de loisirs, séjours ou stages.

### ACCUEILS DE LOISIRS

**01 70 56 52 80**

[education-jeunesse@mairie-gif.fr](mailto:education-jeunesse@mairie-gif.fr)

[www.ville-gif.fr](http://www.ville-gif.fr)

(ENFANCE JEUNESSE | ENFANCE | ACCUEILS DE LOISIRS)

### LA MAISON DU PETIT PONT

#### Chemin des Grands Prés

Pour les enfants des groupes scolaires de l'Abbaye, du Centre, de Courcelle et des Sablons, le mercredi en journée ou demi-journée (matin sans restauration) et tous les enfants de la ville pour les périodes de vacances.

### LA PLAINE

#### Rocade de Frileuse

Pour les enfants des groupes scolaires de Belleville et de la Plaine, le mercredi en journée ou demi-journée (matin sans restauration) et uniquement pour les stages culture et sports pour certaines périodes de vacances.

### LA FEUILLARDE

#### Rocade de Beaudreville

Pour les enfants des groupes scolaires de la Feuillarde et des Neuveries le mercredi en journée ou demi-journée (matin sans restauration) et la première semaine de vacances de juillet (en fonction du calendrier).

### LE MOULON

#### Rue André Blanc-Lapierre

Pour les enfants du groupe scolaire de Moulon le mercredi en journée ou demi-journée (matin sans restauration).

## JEUNESSE (11 À 25 ANS)

### ➔ + DE CONTACT

DIRECTION ÉDUCATION-  
JEUNESSE

**01 70 56 52 80**

[education-jeunesse@  
mairie-gif.fr](mailto:education-jeunesse@mairie-gif.fr)

Mairie (vallée)  
9, square de la Mairie

### ➔ + DE RECHERCHE



#### Accueil public

PIJ : Chemin des Grands Prés (vallée)



#### Site Internet : [www.ville-gif.fr](http://www.ville-gif.fr)

(ENFANCE JEUNESSE | JEUNESSE)



#### Gif infos

Rubrique : INFORMER

### ESPACES JEUNES (11/17 ANS)

Deux espaces jeunes (Mail et Vallée) sont  
ouverts en accès libre et gratuit :

Période scolaire : du mardi au vendredi de 14h à 19h  
et le samedi de 14h à 18h.

Vacances : du lundi au vendredi en après-midi et  
soirée (voir les plannings) :

[www.ville-gif.fr](http://www.ville-gif.fr) (ENFANCE JEUNESSE | JEUNESSE)

#### ESPACE JEUNES DE LA VALLÉE

**01 69 28 96 38**

[espacejeunes.vallee@mairie-gif.fr](mailto:espacejeunes.vallee@mairie-gif.fr)

Chemin des Grands Prés (Vallée)

#### ESPACE JEUNES DU MAIL

**01 60 12 53 25 - 06 26 76 76 72**

[espacejeunes.mail@mairie-gif.fr](mailto:espacejeunes.mail@mairie-gif.fr)

Allée du Mail (Chevry)

### COLLÈGES ET LYCÉE



Retrouvez les coordonnées des  
collèges et du lycée pages 58 et 59.

### CONSEIL DES JEUNES

Il a pour vocation de permettre aux jeunes de  
s'exprimer par des actions concrètes dans  
la vie de la commune. Il accueille les jeunes  
Giffois de deux tranches d'âge différentes :

- le Conseil des 11 / 13 ans (6<sup>e</sup>, 5<sup>e</sup> et 4<sup>e</sup>)
- le Conseil des 14 / 20 ans (3<sup>e</sup>, lycéens et  
étudiants)

Pour rejoindre le Conseil, consultez le site :

[www.ville-gif.fr](http://www.ville-gif.fr)

(ENFANCE JEUNESSE | JEUNESSE)

### POINT INFORMATION JEUNESSE (PIJ)

Le PIJ est un espace d'accueil destiné à  
accompagner et informer les jeunes Giffois âgés  
de 11 à 25 ans sur leurs projets personnels,  
leurs démarches administratives et leurs ques-  
tionnements.

**01 70 56 52 85 - 06 22 79 49 90**

[pj@mairie-gif.fr](mailto:pj@mairie-gif.fr)

[www.ville-gif.fr](http://www.ville-gif.fr) (ENFANCE JEUNESSE | JEUNESSE)

Chemin des Grands Prés (vallée)



**"Faites comme moi, optez  
pour une solution auditive !"**

**Bilan auditif gratuit\***

**Essai d'une solution gratuit\*\***



\* Sur prescription  
\*\* Sur prescription

Du mardi au vendredi : de 9h30 à 12h30 et de 14h à 18h  
Le samedi de 9h30 à 13h

20, rue Alphonse Pécard - 91190 Gif Sur Yvette  
01 69 32 09 70

[www.sensation-auditive.com](http://www.sensation-auditive.com)



**DE FOND EN COMBLE**

6, allée du Manoir • 91190 GIF-SUR-YYETTE

**Agencement - Rénovation - Décoration  
Pose de Cuisines et Salles de Bains**

**06 76 61 80 77**

[info@defondencomble.fr](mailto:info@defondencomble.fr)

[www.defondencomble.fr](http://www.defondencomble.fr)

**VELUX  
GOUTTIÈRES  
ZINGUERIES**

**SAG**

**DÉMOUSSAGE  
ISOLATION  
ENTRETIEN**

**Entreprise de Couverture**

**Neuf et Rénovation**

**Plus de 45 ans  
d'Expérience**



**57, avenue de Montjay - 91400 ORSAY**

**Tél. : 01 69 07 89 73 & 01 69 07 66 87**

**Fax : 01 69 86 01 16**

**Site : [www.sag91.fr](http://www.sag91.fr) - Mail : [sag.couverture@sag91.fr](mailto:sag.couverture@sag91.fr)**

**Devis  
Gratuits**

**VELUX**

**INSTALLATEUR CONSEIL  
EXPERT**



# ACCOMPAGNER



## + DE RECHERCHE



**GIF INFOS**  
(INFORMER)



**SITE INTERNET**  
[www.ville-gif.fr](http://www.ville-gif.fr)  
(SANTÉ SOLIDARITÉ)



Gymnastique adaptée

# SENIORS

*Attentive au bien-vivre de ses aînés, la municipalité propose, avec de nombreux partenaires institutionnels et associatifs, un accompagnement au quotidien.*



## LE SAVIEZ-VOUS ?

### CLUB GIFFOIS DE L'AMITIÉ



Retrouvez les rendez-vous des activités et sorties dans la gazette du club ou dans le magazine municipal Gif infos.

## CLUB SENIORS

**Le Club giffois de l'amitié (CGA)** anime des clubs de quartiers et propose diverses activités aux seniors giffois retraités : activités de loisirs, culturelles, de bien-être ou de divertissement.

CLUB GIFFOIS DE L'AMITIÉ (CGA)  
**01 69 07 00 19**  
**06 50 30 25 57**

[www.clubgiffois.fr](http://www.clubgiffois.fr)  
[contact@clubgiffois.fr](mailto:contact@clubgiffois.fr)

**Permanence les mercredis, de 10h à 12h, à la Maison du Parc.**

## 3 CLUBS DE QUARTIER

**CLUB PLATEAU CHEVRY-BELLEVILLE**  
Annette Buisson  
**01 70 56 00 74**  
16, Allée de la Faverolle  
Les lundis après-midi (fermé en août).

**CLUB COURCELLE**  
Georgette Picq  
**01 69 07 76 71**  
2, rue du 11 novembre  
Les jeudis après-midi.

**CLUB DE LA MAISON DU PARC**  
Contact : Christianne Thuillier  
**06 17 68 55 12**  
Les vendredis après-midi (fermé en août).

## NAVETTE TRANSPORT

Une navette de 8 places, destinée en priorité aux personnes ayant des difficultés de mobilité, assure une liaison plateau-vallée : le lundi pour se rendre au club Chevy-Belleville, le jeudi pour celui de Courcelle et le vendredi pour celui de la Maison du Parc. Contactez les responsables des clubs pour connaître les points d'arrêt.

## ACTIVITÉS

### REMUE-MÉNAGES

Contact : Claudine Peneau  
01 70 56 18 71

### DANSE

Contact : Martine Paizeau  
06 82 91 11 07

### SI ON CHANTAIT

Contact : Chantal Babolat  
06 76 13 96 56

### INFORMATIQUE & MULTIMÉDIA

Contact : Alain Van Blitz  
06 89 01 56 34

### COME AND CHAT

Contact : Alain Van Blitz  
06 89 01 56 34

Conversation en anglais.

### LES DOIGTS D'OR

Contact : Chantal Babolat  
06 76 13 96 56

Multi-activités manuelles et échanges de savoir-faire.

### MANIFESTATIONS À THÈMES

Contact : Martine Paizeau  
06 82 91 11 07

### SORTIES ET SPECTACLES

Contact : Guy Blanquet  
06 07 09 37 25

### BALADES DE SAISON

Contact : Martine Paizeau  
06 82 91 11 07

### VOYAGES ET SÉJOURS

Contact : Danièle Morel  
06 07 16 95 24

### GYM' SANTÉ SENIORS

Contact : Nelly Gagneau  
01 64 46 27 82

Inscription auprès de la section gymnastique volontaire de l'OC Gif.

### AQUAGYM

Contact : Guy Blanquet  
06 07 09 37 25

### PÉDICURE

Abonnement annuel de septembre à septembre pour 5 séances.

Renseignements à la permanence du Club giffois de l'amitié (CGA).



## RESTAURANT LA TABLE DU PARC

Situé à la Maison du parc, il est ouvert aux Giffois de plus de 60 ans, à leur famille et leurs amis. Le repas est servi à 12h15, sur réservation, du lundi au vendredi, sauf le mercredi. Le restaurant est fermé pendant les vacances scolaires.

01 70 56 52 41

Maison du parc (vallée)

# LE RÉSEAU DES BÉNÉVOLES

Des bénévoles giffois rencontrent régulièrement les personnes âgées à leur domicile. Ils sont un maillon essentiel dans la chaîne de solidarité avec les aînés. Chaque rencontre est une occasion de prendre des nouvelles, d'écouter et d'échanger.

Dans le cadre des animations proposées par la ville, ces bénévoles informent les personnes âgées et participent à l'accompagnement notamment pour les sorties, les repas, les goûters et les actions intergénérationnelles.

**01 70 56 52 20**  
[social@mairie-gif.fr](mailto:social@mairie-gif.fr)

# RÉSIDENCES SENIORS

LES CHÊNES VERTS (EHPAD)

**01 60 12 70 80**

1, allée de la Guépinerie (Chevry)

Directrice : Mme Sylvestre

Capacité : 67 personnes.

LES CROCUS (EHPAD)

**01 60 12 39 47**

85, rue de Paris

91400 Orsay

Ce centre médicalisé d'accueil de jour accueille les personnes en début d'Alzheimer.

# LE MAINTIEN À DOMICILE

Des services à domicile sont proposés à Gif pour les personnes âgées, malades ou handicapées.

## AIDE À DOMICILE ET SERVICES À LA PERSONNE

ADMR DE L'YVETTE

**01 84 17 11 33**

3, place du marché Neuf (Chevry)

## PORTAGE DE REPAS À DOMICILE

Ce service s'adresse aux personnes en perte d'autonomie.

**01 70 56 52 20**

[social@mairie-gif.fr](mailto:social@mairie-gif.fr)

## SOINS MÉDICALISÉS À DOMICILE (SSIAD)

Ils ne sont pratiqués que sur prescription médicale pour des personnes âgées de 60 ans et plus, malades ou en perte d'autonomie. Les personnes de moins de 60 ans en situation de handicap ou atteintes de pathologies chroniques peuvent également en bénéficier.

ADMR SANTÉ +

**01 60 12 33 22**

9, place du marché Neuf

## TÉLÉASSISTANCE

La téléassistance est un service gratuit pour les seniors et les personnes handicapées qui permet de maintenir une personne à son domicile. Grâce à un appareil facile à porter, elle permet une intervention rapide en cas d'urgence : chute, malaise...

**01 70 56 52 20**

[social@mairie-gif.fr](mailto:social@mairie-gif.fr)

## HALTE-RÉPIT

Ce lieu accueille les personnes atteintes de la maladie d'Alzheimer ou de maladies apparentées ainsi que les aidants deux après-midi par semaine pour des activités et pour échanger.

ADMR DE L'YVETTE

**06 07 17 88 14**

Maison du Parc

[administration@admr-yvette.fr](mailto:administration@admr-yvette.fr)



L'Espace du Val de Gif se situe dans le quartier de l'Abbaye (Vallée).

## SOCIAL

### + DE CONTACT

DIRECTION ACTION SOCIALE

**01 70 56 52 20**

[social@mairie-gif.fr](mailto:social@mairie-gif.fr)



**Accueil**

Mairie (vallée)

9, square de la Mairie

**Site Internet**



[www.ville-gif.fr](http://www.ville-gif.fr)

(SANTÉ SOLIDARITÉ |  
ACTION SOCIALE)

### ASSISTANTES SOCIALES MUNICIPALES

Elles reçoivent les personnes en difficulté pour tout besoin d'informations, de conseils et de soutien.

**Sur rendez-vous.**

**01 70 56 52 20**

[social@mairie-gif.fr](mailto:social@mairie-gif.fr)

### MAISON DES SOLIDARITÉS ET DE LA PROTECTION MATERNELLE ET INFANTILE (MDS-PMI)

La MDS-PMI propose un accompagnement des familles en difficulté, une aide sociale à l'enfance et un soutien à la parentalité.

**Accueil par les assistantes sociales uniquement sur rendez-vous.**

**01 64 86 11 10**

6, rue des Millepertuis  
91940 Les Ulis

### APPRENTISSAGE DU FRANÇAIS

L'atelier " Lire, dire, écrire " est un atelier d'apprentissage à la lecture et à l'écriture en français.

**01 70 56 52 20**

[social@mairie-gif.fr](mailto:social@mairie-gif.fr)

### " CAFÉ MÉMOIRE "

Espace d'écoute et de parole pour les familles et les proches qui accompagnent des personnes atteintes par la maladie d'Alzheimer.

**01 64 99 82 72** (de 9h à 12h30)

[ecoute.alzheimeressonne@orange.fr](mailto:ecoute.alzheimeressonne@orange.fr)



Retrouvez les dates chaque mois dans le Gif infos et sur le site : [www.ville-gif.fr](http://www.ville-gif.fr)

## LOGEMENT SOCIAL

Pour déposer une demande de logement social, remplissez le dossier sur le site :

[www.demande-logement-social.gouv.fr](http://www.demande-logement-social.gouv.fr)

Pour tout renseignement :

Direction Action Sociale

9, square de la Mairie (vallée)

**01 70 56 52 20**

[social@mairie-gif.fr](mailto:social@mairie-gif.fr)

## PRÉVENTION SANTÉ

### CENTRE MÉDICO-PSYCHO-PÉDAGOGIQUE (CMPP)

Le CMPP accueille les jeunes de 3 à 20 ans ayant des difficultés d'apprentissage, des troubles psychiques, psychomoteurs ou de comportement.

Sur rendez-vous.

**01 85 37 10 04**

1, route de l'Abbaye

### POINT D'ACCUEIL ÉCOUTE JEUNES (PAEJ)

Sur rendez-vous.

**06 37 00 81 31**

[paej@apaso.fr](mailto:paej@apaso.fr)

Permanences : mardi de 15h à 19h (de 13h à 19h pendant les vacances scolaires) et mercredi de 13h à 20h.

Ces entretiens sont confidentiels et gratuits.

Des psychologues accueillent des jeunes de 10 à 25 ans confrontés à des difficultés : conflit familial, violence, alcool, écrans.

## HANDICAP

Le service Action sociale conseille et oriente les personnes handicapées et leurs proches.

**01 70 56 52 20**

[social@mairie-gif.fr](mailto:social@mairie-gif.fr)

### MDPH DE L'ESSONNE

La Maison départementale des personnes handicapées de l'Essonne (MDPHE) accompagne et informe les enfants et les adultes handicapés dans leurs démarches et leurs droits.

**01 60 76 11 00**

[mdphe@cd-essonne.fr](mailto:mdphe@cd-essonne.fr)

[www.essonne.fr](http://www.essonne.fr)

93, rue Henri Rochefort

91000 Évry-Courcouronnes

### TRANSPORTS

PAM 91 est un service public de transport de porte à porte de 6h à minuit.

**0 810 10 11 91** ou **01 60 87 85 80** (de 7h à 20h)

[contact@pam91.info](mailto:contact@pam91.info)

[www.pam91.info](http://www.pam91.info)

## ESPACE DU VAL DE GIF

Cet espace est un lieu-ressource qui vise à favoriser le lien social et à apporter des réponses aux questions quotidiennes.

Il accueille notamment le Point d'Accès au droits, des permanences avec les assistantes sociales municipales, l'atelier d'alphabétisation " Lire, dire, écrire ", des associations à vocation socioculturelle et France Services.

## ACCÈS AU DROIT ET À LA MÉDIATION

### POINT D'ACCÈS AU DROIT

Espace du Val du Gif

**01 70 56 52 78**

[mdm@mairie-gif.fr](mailto:mdm@mairie-gif.fr)

Horaires : lundi de 13h30 à 18h, du mardi au vendredi de 9h à 12h et de 13h30 à 18h, samedi de 9h à 12h. Au titre du Conseil local de sécurité et de prévention de la délinquance, des intervenants œuvrent pour l'accès aux droits et à la médiation.

### AVOCATS

**01 70 56 52 78**

Sur rendez-vous.

Permanences les 2<sup>e</sup> et 4<sup>e</sup> mardis du mois de 17h à 18h.

Ils informent sur toute question d'ordre juridique.

### DROITS DES FEMMES ET DES FAMILLES - CENTRE D'INFORMATION (CIDFF)

**01 70 56 52 78**

Sur rendez-vous.

Permanences les 1<sup>er</sup> et 3<sup>e</sup> mardis de 9h à 12h.

Un juriste informe sur tous les domaines du droit.

### AIDE AUX VICTIMES MEDIAVPP 91

**01 70 56 52 78**

Sur rendez-vous.

Permanences les 1<sup>er</sup> et 3<sup>e</sup> mardis de 14h à 17h. Un juriste accompagne les personnes victimes d'une infraction pénale.



### ÉCRIVAINS PUBLICS

Sans rendez-vous.

Permanence le samedi de 10h à 12h.

Ils aident à la rédaction de courriers et de documents administratifs.

### MÉDIATION LOCALE

**01 70 56 52 78**

Sur rendez-vous.

Le médiateur a pour mission de faciliter le règlement à l'amiable des conflits de la vie quotidienne afin d'éviter une procédure judiciaire.

### MÉDIATION FAMILIALE / UDAF 91

**01 60 91 30 07**

Sur rendez-vous.

Permanences les 2<sup>e</sup> et 4<sup>e</sup> vendredis du mois de 14h à 18h.

Espace d'écoute au service des familles pour dépasser une situation de conflit et rétablir la communication.

## ➔ + DE CONTACT

### ESPACE DU VAL DE GIF

**01 70 56 52 25**

Place du Chapitre

### Horaires



Lundi de 13h30 à 18h, du mardi au vendredi de 9h à 12h et de 13h30 à 18h, samedi de 9h à 12h. Les horaires sont différents durant les vacances scolaires.

[www.ville-gif.fr](http://www.ville-gif.fr)

### FRANCE SERVICES

**01 70 56 52 78**

[franceservices@mairie-gif.fr](mailto:franceservices@mairie-gif.fr)

Place du Chapitre



**CHEMINÉES  
LAIGLE RENAULT**

TRADITIONNELLES SUR MESURE

07 62 32 18 00 - 06 73 82 23 61



**FOYER-INSERT-POÊLE-BOIS&GRANULÉS**

chemineeslaiglerenault@gmail.com

57 rue Charles de Gaulle 91440 Bures/Yvette

**Sans actionnaires, on n'a  
que nos clients à satisfaire.**

Une banque qui appartient à ses clients, ça change tout.

**Crédit Mutuel**

Bures-sur-Yvette

2 place de la Poste - 91440 Bures-sur-Yvette - Tél. : 01 69 80 18 29

Le Crédit Mutuel, banque coopérative, appartient à ses 8.1 millions de clients-sociétaires

Caisse Fédérale de Crédit Mutuel - RSC Strasbourg B 588 505 354 - N° Orias : 07 003 758. Mars 2021.

**TBE**  
TITOU & BIEN-ÊTRE  
Centre Hydrothérapie Canine



6, place de l'Eglise - 91640 Janvry

Tél : 01 64 59 98 05

[www.tbe-titouetbien-etre.com](http://www.tbe-titouetbien-etre.com)



**Entreprise d'électricité générale**

Dépannage, installation, rénovation, domotique

Installateur borne de recharge véhicule électrique



06 50 99 61 97

[contact@dt-proelec.fr](mailto:contact@dt-proelec.fr)

[www.dt-proelec.fr](http://www.dt-proelec.fr)

**JEAN LEFEBVRE**  
TRAVAILLE POUR VOUS  
ILE - DE - FRANCE

**Agence de Grigny**

EJL Ile-de-France

réalise vos aménagements urbains

et vous propose le savoir-faire de ses équipes

en travaux d'assainissement,

de voirie et de réseaux divers.

5, rue Gustave Eiffel - 91351 Grigny cedex

Tél. : 01 69 02 23 30 - Fax : 01 69 43 42 40



# ANNUAIRES

+ DE RECHERCHE



**SITE INTERNET**  
[www.ville-gif.fr](http://www.ville-gif.fr)  
(ANNUAIRES)

## SERVICES MUNICIPAUX

### + DE CONTACT

ACCUEIL

**01 69 18 69 18**

[contact@mairie-gif.fr](mailto:contact@mairie-gif.fr)

### + DE RECHERCHE



Site Internet : [www.ville-gif.fr](http://www.ville-gif.fr)  
(VIE MUNICIPALE | SERVICES MUNICIPAUX)

#### ACTION SOCIALE

**01 70 56 52 20**

[social@mairie-gif.fr](mailto:social@mairie-gif.fr)

9, square de la Mairie (vallée)

#### ACTIVITÉS COMMERCIALES ET ARTISANALES

**01 70 56 52 19**

[commerce@mairie-gif.fr](mailto:commerce@mairie-gif.fr)

9, square de la Mairie (vallée)

#### AFFAIRES CITOYENNES

**01 69 18 69 18**

[accueil@mairie-gif.fr](mailto:accueil@mairie-gif.fr)

##### Mairie

9, square de la Mairie (vallée)

##### Mairie-annexe Chevy-Belleville

3, place de Chevy

##### Mairie-annexe de Moulon

18, mail Pierre Potier

#### AMÉNAGEMENTS ET SERVICES TECHNIQUES

##### Urbanisme & environnement

**01 70 56 53 80**

[urbanisme@mairie-gif.fr](mailto:urbanisme@mairie-gif.fr)

##### Services Techniques

**01 70 56 53 40**

[techniques@mairie-gif.fr](mailto:techniques@mairie-gif.fr)

9, square de la Mairie (vallée)

#### COMMUNICATION ET ÉVÉNEMENTIEL

##### Communication

**01 70 56 52 59**

[communication@mairie-gif.fr](mailto:communication@mairie-gif.fr)

##### Événementiel

**01 70 56 52 55**

[evenementiel@mairie-gif.fr](mailto:evenementiel@mairie-gif.fr)

9, square de la Mairie (vallée)

#### CULTURE ET PATRIMOINE

**01 70 56 52 60**

[culturel@mairie-gif.fr](mailto:culturel@mairie-gif.fr)

5, allée du Val Fleury (vallée)

#### ÉDUCATION - JEUNESSE

**01 70 56 52 80**

[education-jeunesse@mairie-gif.fr](mailto:education-jeunesse@mairie-gif.fr)

##### Régie des prestations familiales

**01 70 56 52 80**

9, square de la Mairie (vallée)

#### FINANCES

**01 69 18 69 18**

[finances@mairie-gif.fr](mailto:finances@mairie-gif.fr)

10, allée du Parc (vallée)

#### INFORMATIQUE

**01 69 18 69 18**

[informatique@mairie-gif.fr](mailto:informatique@mairie-gif.fr)

10, allée du Parc (vallée)

#### JURIDIQUE ET COMMANDE PUBLIQUE

**01 70 56 53 44**

[djcp@mairie-gif.fr](mailto:djcp@mairie-gif.fr)

9, square de la Mairie (vallée)

#### PETITE ENFANCE

**01 70 56 70 00**

[petite-enfance@mairie-gif.fr](mailto:petite-enfance@mairie-gif.fr)

9, square de la Mairie (vallée)

#### POLICE MUNICIPALE

**01 70 56 53 39**

[police@mairie-gif.fr](mailto:police@mairie-gif.fr)

10, allée du Parc (vallée)

#### PRÉVENTION

**01 70 56 52 39**

[prevention@mairie-gif.fr](mailto:prevention@mairie-gif.fr)

Espace du Val de Gif

Place du Chapitre (Abbaye)

#### RESSOURCES HUMAINES

**01 70 56 52 00**

[ressources-humaines@mairie-gif.fr](mailto:ressources-humaines@mairie-gif.fr)

Mairie-annexe : 3, place de Chevy

#### SPORTS

**01 70 56 53 60**

[sports@mairie-gif.fr](mailto:sports@mairie-gif.fr)

9, square de la Mairie (vallée)

## URGENCES

### + DE CONTACT

SAMU : **15**

POMPIERS : **18**

POLICE SECOURS : **17**

MAISON MÉDICALE : **15**

Dimanches et jours fériés.

### + DE RECHERCHE



Site Internet : [www.ville-gif.fr](http://www.ville-gif.fr)  
(SANTÉ SOLIDARITÉ | SANTÉ)

Retrouvez sur le site de la ville tous les praticiens de l'annuaire de santé de l'assurance maladie du site Ameli ainsi que les activités paramédicales et de bien-être : ostéopathie, psychothérapie / psychologue, psychomotricien, chiropraxie, diététique, ergothérapie, graphothérapie, naturopathie, réflexologie, sophrologie...

### URGENCES

SOS MÉDECINS 91  
**0 826 88 91 91**

GENDARMERIE  
**Gendarmerie (Chevry)**  
**01 60 12 12 80**

2, rocade de Beaudreville  
**Gendarmerie (vallée)**  
**01 69 07 76 41**  
16, rue Raoul Dautry

### PHARMACIE DE GARDE

Retrouvez les pharmacies de garde les dimanches, les jours fériés et la nuit sur le site Internet :  
[www.monpharmacien-idf.fr](http://www.monpharmacien-idf.fr)

### PERTE / VOL

CARTE BLEUE  
**0 892 70 57 05**

CHÉQUIER  
**0 892 68 32 08**

OBJETS PERDUS  
**Police municipale**  
**01 70 56 53 39**  
[police@mairie-gif.fr](mailto:police@mairie-gif.fr)  
10, allée du Parc (vallée)

### VÉTÉRINAIRE

LES CHATS DE LA VALLÉE  
**Vétérinaire félin**  
**01 69 07 15 04**  
157, avenue du Général Leclerc

### HÔPITAUX

HÔPITAL D'ORSAY  
**ACCUEIL : 01 69 29 75 75**  
[www.gh-nord-essonne.fr](http://www.gh-nord-essonne.fr)  
4, place du Général Leclerc  
91400 Orsay

HÔPITAL JACQUES CARTIER  
(hôpital privé)  
**ACCUEIL : 01 60 13 60 60**  
[hopital-privé-jacques-cartier-massy.ramsaysante.fr](http://hopital-privé-jacques-cartier-massy.ramsaysante.fr)  
6, avenue Noyer Lambert  
91300 Massy

HÔPITAL DE LONGJUMEAU  
**ACCUEIL : 01 64 54 33 33**  
[www.gh-nord-essonne.fr](http://www.gh-nord-essonne.fr)  
159, rue du Prés. F. Mitterrand  
91160 Longjumeau

VOLETS ALU - STORES - PORTES D'ENTRÉE  
FENÊTRES EN PVC, BOIS OU ALU  
PORTES DE GARAGE



- Devis **rapides** et **détaillés**
- **Qualité** et **durabilité** des produits
- Prix **compétitifs**
- Travaux **par notre équipe**
- **Respect** des délais
- **35 ans d'expérience**



**SUR-MESURE • SÉCURITÉ • CONFIANCE**

**Tél. : 01 60 12 28 61**



[www.galbe.fr](http://www.galbe.fr) - [galbe@galbe.fr](mailto:galbe@galbe.fr)

ZAC Les Delâches - 16 Rue Thuillière - 91940 Gometz Le Châtel



# LABORATOIRE de L'AUDITION

## Surdit  Orsay

Appareillage auditif de l'adulte et de l'enfant

**Appareillage sur ordonnances m dicales**  
**Essai gratuit d'aides auditives**  
**R paration toutes marques**  
**Piles - Accessoires**

**01 69 28 18 17**

**23, rue de Paris**  
**91400 Orsay**

Membre du r seau Audition Marc Boulet



## PROFESSIONNELS DE SANTÉ

Sont uniquement recensées dans ce guide les professions référencées dans l'annuaire de santé de l'assurance maladie du site ameli.fr



<http://annuaire.sante.ameli.fr>  
(LISTE DES PROFESSIONNELS DE SANTÉ)

Toutes les autres pratiques de soins et les activités de bien-être figurent sur le site Internet de la ville :



[www.ville-gif.fr](http://www.ville-gif.fr)  
(RUBRIQUE SANTÉ / SOLIDARITÉ)

### ACUPUNCTEUR

NGUYEN BA CHUONG  
**01 60 12 10 65**  
36, allée du champ de la Mare

### ANGIOLOGUE PHLÉBOLOGUE

NADIM Farahnaz  
NADIM-SAGNE Noushim  
**01 64 46 31 28**  
1, impasse du Moulin Jubiciaux

### AUDIOPROTHÉSISTE (MATÉRIEL)

SENSATION AUDITIVE  
**01 69 32 09 70**  
[www.sensationauditive-web.com](http://www.sensationauditive-web.com)  
20, rue Alphonse Pécard

### CARDIOLOGUE

GHANNAD Emmanuel  
**01 64 46 35 93**  
10, rue Henri Amodru

### DENTISTE

BARRIO SYLVIA  
SANCHEZ GARCIA JOSÉ  
**01 60 49 10 23**  
7, avenue des Sciences

BAYAC Claude  
**01 64 46 40 38**  
[c-bayac@orange.fr](mailto:c-bayac@orange.fr)  
1, cour de l'Image Saint-Jean

CRUMBACH-DUPE Anne  
GUEHRIA Nassima  
PHAM Jean-Paul  
SAVARD Élodie  
**01 60 12 02 63**  
30, allée de la Bergerie

NORQUET Émilie  
OUAZANA Clarisse  
**01 60 12 23 40**  
5, rue de Chevry

DELGADO Magalie  
DICK Roger  
**01 60 12 27 58**  
[www.roger-dick.com](http://www.roger-dick.com)  
1, place de Chevry

BONHOMME Arnaud  
**09 63 22 56 33**  
EXCOFFIER Éric  
**01 69 86 02 40**  
MÖRCH Éric  
**01 64 46 59 09**  
3, impasse du Moulin de Jubiciaux

MARQUES Joana  
**01 60 12 42 30**  
9, place du marché Neuf

FOURNIER Anne  
OLUGBEJE Hélène  
SALIPANTE-BOULARD Isabelle  
**01 69 07 46 67**  
[rdvdentiste.net](http://rdvdentiste.net)  
Résidence de l'Aulnette  
5, rue Fernand Léger

MICHAUD Sylvie  
**01 64 46 63 00**  
5, rue Alphonse Pécard - Bât. B

THAI Tuong Tam  
RODRIGUEZ-CALDERON Christian  
ZHANG Yim Yun  
NGUYEN HOANG Mai

**01 60 12 45 55**  
[www.dr-thai-tuong-tam](http://www.dr-thai-tuong-tam)  
[chirurgiens-dentistes.fr](http://chirurgiens-dentistes.fr)  
13, place du marché Neuf

TATRY Pascal  
**01 69 07 74 01**  
[pascal.tatry@orange.fr](mailto:pascal.tatry@orange.fr)  
[www.dr-tatry-pascal.chirurgiens-dentistes.fr](http://www.dr-tatry-pascal.chirurgiens-dentistes.fr)  
11, allée de l'Acerma - Bât. H

## DERMATOLOGUE

DONNADIEU Catherine  
**01 69 07 23 41**  
4, impasse de la Maison Blanche  
(Bât B)

## GYNÉCOLOGUE

LAXAGUE Florence  
1, place de Chevry

NEDELLEC Sophie  
**01 69 76 24 85**  
5, Cour de l'Image Saint-Jean

WAUTIER Anne  
**07 86 25 47 12**  
13, square des Neuveries

## INFIRMIER(ÈRE)

GUILBAUD Marième  
**06 19 35 08 17**  
[magui-idel@orange.fr](mailto:magui-idel@orange.fr)  
9, place du marché Neuf (Chevry)

PICHERY Anita  
**06 19 35 08 17**  
50, chemin de la plaine

DELALANDRE Isabelle  
**06 63 15 69 12**  
THOMMELIN Christine  
**06 95 40 51 55**  
VLIEGHE Christine  
**06 31 69 19 80**  
[cabinet@infirmieres-gif.fr](mailto:cabinet@infirmieres-gif.fr)  
[www.infirmieres-gif.fr](http://www.infirmieres-gif.fr)  
13, place du marché Neuf (Chevry)

BONNOT Alysée **06 45 51 14 77**  
MALOR Cristina  
POTEVIN Virginie  
PINTO Céline **06 38 46 24 03**  
PROUIN Morgane  
**07 66 83 52 52**  
39, rue Juliette Adam (Vallée)

RAMASSAMY Elizabeth  
**06 16 58 19 65**  
SY Assétou **06 35 30 60 81**  
[www.infirmieres-gif-sur-yvette.fr](http://www.infirmieres-gif-sur-yvette.fr)  
32, rue Juliette Adam

## KINÉSITHÉRAPEUTE

BEISBARDT-TRACA Nadège  
**06 70 32 17 80**  
3, résidence Guillaume de Voisin

BRETON Agnès  
**01 64 46 60 38**  
20, rue Alphonse Pécard

GOURDIN Thomas  
**06 47 35 74 81**  
80, allée de la Grange de Malassis

OGER Véronique  
**01 69 07 17 18**  
5, cour de l'Image St-Jean

ROUIF Didier  
**01 64 46 40 05**  
**06 60 49 70 29**  
29, rue Juliette Adam

SILBERZAHN Daniel  
**01 69 07 68 03**  
9, rue Raoul Dautry

NICOLAS Frédérique  
PRIEZ Romane  
**09 63 58 55 90**  
11, route 128

CENTRE DE KINÉS (Vallée)  
**01 69 07 64 21**  
Résidence le Vieux Coupières  
30, rue Juliette Adam  
BOLAND Gisèle  
GARDET Alexia  
NEDJAAI Raphaëlle  
PAULAIS Claire  
RENAUD-LE GOURRIÉREC  
Nathalie  
SALICKI Anne

CENTRE DE KINÉS (Chevry)  
**01 60 12 31 84**  
Rocade de Beaudreville  
Square des Neuveries  
BASTE Tiphaine  
CACCIAGUERRA Véronique  
CLABASSI Clara

DE LEMOS Elodie  
 EPIGARES Gilles  
 GARDET Alexia  
 GODARD Aurélien  
 GUILLEMOT Romain  
 LABURTHE Audrey  
 LAURENT Caroline  
 MOULANIER Chloé  
 PIWOWARCZYK Martin  
 ROECKEL Lucille  
 SANTAFE Antoine

**CENTRE DE KINÉS (Moulon)**

**01 60 11 53 67**

8, mail Potier  
 CHARPENTIER Gaëlle  
 MIGEON Justine  
 BODIN Angélique

**LABORATOIRE  
 D'ANALYSES**

**LABORATOIRE DE BIOLOGIE  
 MÉDICALE (BIOLAB)**

KHALFOUN Yacine

**01 60 12 15 15**

[labodechevry@gmail.com](mailto:labodechevry@gmail.com)

10, place de Chevry

**LABORATOIRE DE BIOLOGIE  
 MÉDICALE (BIOLAB)**

LE BIHAN Béatrice

**01 69 07 68 75**

39, rue Juliette Adam

**MÉDECIN DU SPORT**

DODIN-DELVAUX Muriel

**01 64 46 58 81**

29, rue Juliette Adam

**MÉDECIN GÉNÉRALISTE**

BLOCH Alain  
 LEFORT Eric  
 PRÉVOST Marie  
**01 69 07 51 70**  
 29, rue Juliette Adam

BELLINI Marc  
**01 60 12 02 82**  
 9, place du Marché Neuf

FILLION Didier  
**01 69 07 45 88**  
 7, allée de l'Acerma

JARDY GENTON Carole  
**01 60 12 99 21**  
 9, rue Raoul Dautry (bât C)

LE FUR Sophie  
**01 69 85 44 84**  
 1, rue des Goussons

MAAS Henri  
**01 60 11 35 57**  
 4B, rue Gustave Vatonne

NGUYEN Ba Chuong  
**01 60 12 10 65**  
 36, allée du champ de la Mare

TAQUIN Philippe  
**01 69 07 41 86**  
 1, rue des Goussons

ARRETO Anne-Laure  
 BOURROUSSE Anne-Sophie  
 DUTHEIL Cyrielle

LENGIGNON Nathalie  
**01 69 93 07 52**  
 13, square des Neuveries

**PÔLE MÉDICAL DE MOULON**

PUS Yves  
 GLATIGNY Flavie  
 SANDRE Vanessa  
**01 69 85 33 13**  
 2, allée des Marguilliers  
 (Accès par le côté gauche du 6,  
 mail Pierre Potier).

**ORTHODONTISTE**

GERE-PONS Dominique  
 MUYAL SAAL Judith  
**01 64 46 91 43**  
[gemlortho@gmail.com](mailto:gemlortho@gmail.com)  
 5, cour du Moulin de Jubiciaux

**CENTRE DENTAIRE ET  
 ORTHODONTIE**

SAMAMA Stéphane  
**01 60 13 93 93**  
 7, rue André Blanc-Lapierre

SAMAMA Sophie  
**01 60 12 32 32**  
[orthodontiste-essonne.com](mailto:orthodontiste-essonne.com)  
 18, allée du Champréau

**ORTHOPÉDIE**

ORTHOPÉDIE DE LA VALLÉE  
 DE CHEVREUSE - BASTIDE  
**01 69 86 11 42 (Matériel)**  
**01 69 07 84 17 (Rdv)**  
[orthopedie@orthovallee.com](mailto:orthopedie@orthovallee.com)  
[materiel@orthovallee.com](mailto:materiel@orthovallee.com)  
 7-9, rue Raoul Dautry

## ORTHOPHONISTE

**BERGERET** Françoise

**01 60 12 64 69**

29, allée des Petites Garennes

**CHERPNET** Anne

**01 69 07 87 27**

2, allée du Val Fleury

**CHEVALIER** Adélaïde

**06 37 57 76 71**

30 bis, allée de la Bergerie

**DE VREYER** Sophie

**06 75 19 65 60**

29, allée de la Pièce du Lavoir

**GREAU** Marie

**06 30 08 61 82**

[mgreau.orthophonie@gmail.com](mailto:mgreau.orthophonie@gmail.com)

30 bis, allée de la Bergerie

**GRIMAUX** Marion

**07 63 95 99 79**

2, allée du Val Fleury

**LANGRY** Anne

**06 18 77 88 94**

9, rue Raoul Dautry

**POURTO** Claudine

**07 84 60 17 70**

2, allée des Marguilliers

**ROSICHINI CLEMENT** Vivianne

**01 60 12 41 74**

1, place de Chevy

**VITA** Muriel

**01 69 07 21 73**

28, allée du Bois de Graville

**CINTIONI** Nathalie

**DOGNON** Julie

**01 69 07 59 10**

## ORTHOPTISTE

**GUICHARD** Isabelle

**01 60 12 08 63**

[www.cabinetorthoptie.com](http://www.cabinetorthoptie.com)

1, place de Chevy

## PÉDIATRE

**FREY-RICHAUD** Marie-Alix

**01 69 28 21 44**

Résidence du Château  
de Courcelle - Bât. 12

160, avenue du Général Leclerc

**CHEMINÉE** Marion

**DECOBERT** Marion

**GIROD** Charlotte

**01 64 50 38 45**

1, square de la Feuillarde  
(Parking devant l'école de la  
Feuillarde)

## PHARMACIE

**PHARMACIE DE L'ABBAYE**

M. BERGER

**01 69 07 75 68**

[phie.berger@wanadoo.fr](mailto:phie.berger@wanadoo.fr)

6, route de l'Abbaye

**PHARMACIE DE MOULON**

Mme GUICHET

**01 69 82 92 51**

[www.pharmaciédumoulon-gif.fr](http://www.pharmaciédumoulon-gif.fr)

8, mail Pierre Potier

**PHARMACIE DU LAVOIR**

M. & Mme POIRON

**01 69 07 50 53**

[pharmacie.lavoir91@gmail.com](mailto:pharmacie.lavoir91@gmail.com)

48, rue Henri Amodru

**PHARMACIE DU MARCHÉ**

Mme THIRIET

**01 60 12 56 21**

[pharmacie.thiriet@gmail.com](mailto:pharmacie.thiriet@gmail.com)

11, place du Marché Neuf

**PHARMACIE DU PARC**

Mme MOUNOLOU

**01 60 12 35 15**

[pharmaciéduparcgif@gmail.com](mailto:pharmaciéduparcgif@gmail.com)

1, place du Marché Neuf

**PHARMACIE DE COURCELLE**

M. ZHAO

**01 69 07 74 69**

[pharmacie.courcelle@gmail.com](mailto:pharmacie.courcelle@gmail.com)

6, route du Val de Courcelle

## PODOLOGUE

**DAUDIES** Elodie

**01 69 07 68 03**

**06 63 49 52 33**

9, rue Raoul Dautry

**DOINET** Chloé

**01 69 07 08 56**

187, avenue du Général Leclerc



MERCIER Delphine  
ANDRE Floriane  
**01 60 12 04 40**  
1, place de Chevry

PIESVAUX Sandra  
MECK Geoffroy  
**01 69 07 27 93**  
**06 03 81 74 27**  
sandra.piesvaux@orange.fr  
sandra-piesvaux-pedicure-  
podologue.fr  
8, rue Juliette Adam

VALLET CHATAUX Sophie  
VALLET Pierre  
BRICE Françoise

**01 60 12 18 31**  
13, place du marché Neuf

### RADIOLOGUE

CENTRE DE RADIOLOGIE  
**01 69 28 42 00**  
25, rue Alphonse Pécard

### RHUMATOLOGUE

BLANCHAIS Anne  
GIRAUD Bernard  
**01 60 91 48 15**  
10, rue Henri Amodru

### SAGE-FEMME

CHAHMI Sophia  
**07 67 38 15 94**

GASPARD Marion  
**01 69 53 05 66**

HOSTACHE Céline  
**06 63 04 53 94**  
sf-hostache@orange.fr

RIVIERE Pauline  
**06 66 76 11 27**  
9, rue Raoul Dautry



### + DE RECHERCHE



#### Gif infos

Rubrique : INFORMER



#### Site Internet : [www.ville-gif.fr](http://www.ville-gif.fr)



ANNUAIRES



PLAN INTERACTIF DE LA VILLE

Il situe les professionnels de santé.

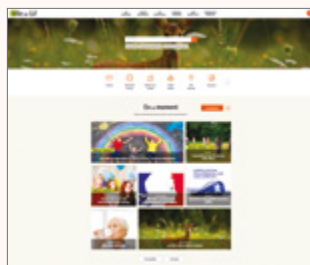

#### Réseaux sociaux



Facebook “ Ville de Gif ”  
[www.facebook.com/GifsurYvette](http://www.facebook.com/GifsurYvette)



Twitter “ Ville de Gif ”  
[www.twitter.com/villedegif](http://www.twitter.com/villedegif)



Youtube “ Ville de Gif ”



Instagram “ Expo Val Fleury ”  
[www.instagram.com/expovalfleury](http://www.instagram.com/expovalfleury)

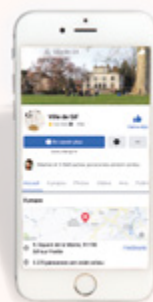

## ETABLISSEMENTS SCOLAIRES ET SCIENTIFIQUES

### ÉCOLES MATERNELLES

#### ABBAYE

**01 69 86 13 79**

[maternelle.abbaye@mairie-gif.fr](mailto:maternelle.abbaye@mairie-gif.fr)

Route de l'Abbaye

Directrice : Mme Montero

#### BELLEVILLE

**01 60 12 04 39**

[primaire.belleville@mairie-gif.fr](mailto:primaire.belleville@mairie-gif.fr)

Avenue des Chênes

Directrice : Mme Renouf

#### CENTRE

**01 70 56 53 26**

[maternelle.centre@mairie-gif.fr](mailto:maternelle.centre@mairie-gif.fr)

Parc de la Mairie

Directrice : Mme Portal

#### COURCELLE

**01 69 07 23 1**

[primaire.courcelle@mairie-gif.fr](mailto:primaire.courcelle@mairie-gif.fr)

45 rue de Madrid

Directrice : Mme Priez

#### FEUILLARDE

**01 60 12 32 87**

[primaire.feuardarde@mairie-gif.fr](mailto:primaire.feuardarde@mairie-gif.fr)

Allée de la Feuillarde

Directrice : Mme Patillon

#### MOULON

**01 69 59 38 31**

[primaire.moulon@mairie-gif.fr](mailto:primaire.moulon@mairie-gif.fr)

2, Allée de l'école

Directrice : Mme Ferrie

#### NEUVERIES

**01 60 12 05 48**

[maternelle.neuveries@mairie-gif.fr](mailto:maternelle.neuveries@mairie-gif.fr)

Square des Neuveries

Directrice : Mme Rousseau

#### PLAINE

**01 60 12 31 02**

[maternelle.plaine@mairie-gif.fr](mailto:maternelle.plaine@mairie-gif.fr)

Rocade de Frileuse

Directrice : Mme Leroy

#### SABLONS

**01 69 86 13 66**

[maternelle.sablons@mairie-gif.fr](mailto:maternelle.sablons@mairie-gif.fr)

Chemin des Sablons

Directrice : Mme Guillot

### ÉCOLES ÉLÉMENTAIRES

#### ABBAYE

**01 69 86 13 90**

[elementaire.abbaye@mairie-gif.fr](mailto:elementaire.abbaye@mairie-gif.fr)

Route de l'Abbaye

Directeur : M. Louvigne

#### BELLEVILLE

**01 60 12 01 22**

[primaire.belleville@mairie-gif.fr](mailto:primaire.belleville@mairie-gif.fr)

Avenue des Chênes

Directrice : Mme Renouf

#### CENTRE

**01 70 56 53 25**

[elementaire.centre@mairie-gif.fr](mailto:elementaire.centre@mairie-gif.fr)

Parc de la Mairie

Directrice : Mme Bluteau

#### COURCELLE

**01 69 07 24 56**

[primaire.courcelle@mairie-gif.fr](mailto:primaire.courcelle@mairie-gif.fr)

Rue des Alouettes

Directrice : Mme Priez

#### FEUILLARDE

**01 60 12 31 14**

[primaire.feuardarde@mairie-gif.fr](mailto:primaire.feuardarde@mairie-gif.fr)

Allée de la Feuillarde

Directrice : Mme Patillon

#### MOULON

**01 69 59 38 31**

[primaire.moulon@mairie-gif.fr](mailto:primaire.moulon@mairie-gif.fr)

2, Allée de l'école

Directrice : Mme Ferrie

#### NEUVERIES

**01 60 12 40 52**

[elementaire.neuveries@mairie-gif.fr](mailto:elementaire.neuveries@mairie-gif.fr)

Square des Neuveries

Directrice : Mme Colin de Verdière

#### PLAINE

**01 60 12 31 90**

[elementaire.plaine@mairie-gif.fr](mailto:elementaire.plaine@mairie-gif.fr)

Rocade de Frileuse

Directeur : M. Grégoire

#### SABLONS

**01 69 86 13 89**

[elementaire.sablons@mairie-gif.fr](mailto:elementaire.sablons@mairie-gif.fr)

Chemin des Sablons

Directrice : Mme Champonnois

### COLLÈGES

#### COLLÈGE DES GOUSSONS

**01 60 12 01 09**

[ce.0911354C@ac-versailles.fr](mailto:ce.0911354C@ac-versailles.fr)

[www.clg-goussons-gif.fr](http://www.clg-goussons-gif.fr)

ac-versailles.fr

1, allée des Goussons  
Principale : Mme Guicqero

COLLÈGE JULIETTE ADAM

**01 69 07 74 75**

ce.0910024G@ac-versailles.fr

www.clg-adam-gif.ac-versailles.fr

Rue Juliette Adam

Principale : Mme Garcia

## LYCÉE

LYCÉE DE LA VALLÉE  
DE CHEVREUSE

**01 69 18 87 00**

ce.0911913K@ac-versailles.fr

lyc-chevreuse-gif.ac-versailles.fr

8, rue de Madrid

(RER " Courcelle-sur-Yvette ")

Proviseur : M. Arieu

## ÉTABLISSEMENTS SCIENTIFIQUES ET UNIVERSITAIRES

CENTRALESUPÉLEC

**01 69 85 12 12**

www.centralesupelec.fr

3, rue Joliot-Curie

91192 Gif-sur-Yvette cedex

CENTRE NATIONAL DE LA  
RECHERCHE SCIENTIFIQUE (CNRS)

Délégation Ile-de-France sud

**01 69 82 30 30**

www.dr4.cnrs.fr

Avenue de la Terrasse

91198 Gif-sur-Yvette cedex

COMMISSARIAT À L'ÉNERGIE  
ATOMIQUE ET AUX ÉNERGIES  
ALTERNATIVES (CEA)

**01 69 08 60 00**

www.centre-saclay cea.fr

Centre de Saclay

91191 Gif-sur-Yvette cedex

ÉCOLE NORMALE SUPÉRIEURE  
PARIS-SACLAY (ENS)

ens-paris-saclay.fr

4, avenue des Sciences

GEEPS

**01 69 85 16 33**

direction@geeps.centralesupelec.fr

www.geeps.centralesupelec.fr

11, rue Joliot-Curie

91192 Gif-sur-Yvette cedex

INSTITUT DIVERSITÉ ÉCOLOGIE  
ET ÉVOLUTION (IDEEV)

**01 69 85 16 33**

direction@geeps.centralesupelec.fr

www.geeps.centralesupelec.fr

12, route 128

INSTITUT DES SCIENCES  
DES PLANTES DE PARIS-SACLAY  
(IPS2)

**01 69 15 33 30**

contact.ips2@u-psud.fr

ips2.u-psud.fr

Bât 630 - rue Noetziin

INSTITUT UNIVERSITAIRE DE  
TECHNOLOGIE D'ORSAY (IUT)

**01 69 33 60 00**

informations.iut-orsay@univer-  
site-paris-saclay.fr

www.iut-orsay.universite-paris-  
saclay.fr

13, avenue des sciences

INSTITUT DE BIOLOGIE INTÉGRA-  
TIVE DE LA CELLULE (I2BC)

Unité Mixte de Recherche (CEA,  
CNRS, Université Paris-Saclay)

**01 69 82 46 80**

www.i2bc.paris-saclay.fr

Bât. 21 - Avenue de la Terrasse

LABORATOIRE  
INTERDISCIPLINAIRE DES  
SCIENCES DU NUMÉRIQUE (LISN)

**01 69 15 66 29**

www.lisn.upsaclay.fr

Campus universitaire bât. 650

1 rue Raimond Castaing

LABORATOIRE D'INFORMATIQUE  
POUR LA MÉCANIQUE ET LES  
SCIENCES DE L'INGÉNIEUR  
(LIMSI)

**01 69 15 80 15**

contact@limsi.fr

www.limsi.fr

Campus universitaire bât. 507

Rue du Belvédère

91405 Orsay cedex

SYNCHROTRON SOLEIL

**01 69 35 90 00**

webcom@synchrotron-soleil.fr

www.synchrotron-soleil.fr

L'Orme des Merisiers Saint-Aubin

BP 48 91192 Gif-sur-Yvette cedex

UNIVERSITÉ PARIS - SACLAY

**01 69 33 21 66**

3 rue Joliot Curie - Bât. Bréguet

www.universite-paris-saclay.fr



**DARTY**

**Darty**  
**Gif-sur-Yvette**

**Ccial Val de Courcelle**

**Lundi-samedi 9h30-19h30**

**Espace Literie**



Magasin franchisé, commerçant indépendant,  
RCS 452 011 505 Evry.

## COMMERCES

### + DE CONTACT

SERVICE ACTIVITÉS  
COMMERCIALES ET  
ARTISANALES

**01 70 56 52 19**

[commerce@mairie-gif.fr](mailto:commerce@mairie-gif.fr)

Mairie (vallée)

9, square de la Mairie

### + DE RECHERCHE



**Gif infos**

RUBRIQUE : INFORMER



**Site Internet : [www.ville-gif.fr](http://www.ville-gif.fr)**

(GIF PRATIQUE | COMMERCES ARTISANS)

### AGENCE DE VOYAGE

ORÉLIS VOYAGES SÉLECTOUR

**01 69 07 24 33**

[orelis-gif@selectour.com](mailto:orelis-gif@selectour.com)

[www.orelis-voyages.fr](http://www.orelis-voyages.fr)

31, rue Alphonse Pécard

### AGENCE IMMOBILIÈRE

À LA CLEF DES CHAMPS

**09 63 26 17 60**

**06 78 25 11 49**

[alcdc91@orange.fr](mailto:alcdc91@orange.fr)

[www.alcdc.fr](http://www.alcdc.fr)

36, rue Juliette Adam

AGENCE DU CHÂTEAU

**01 60 12 05 02**

[agenceduchateau@wanadoo.fr](mailto:agenceduchateau@wanadoo.fr)

[www.agenceduchateau.gif.fr](http://www.agenceduchateau.gif.fr)

15, place du marché Neuf

CENTURY 21

**01 64 46 65 18**

[ag25@century21france.fr](mailto:ag25@century21france.fr)

[www.century21slpimmobilier.com](http://www.century21slpimmobilier.com)

1 bis, avenue Émile Thuau

CPH IMMOBILIER

**01 60 12 25 12**

[gifsuryvette@cph.fr](mailto:gifsuryvette@cph.fr)

[www.cph.fr](http://www.cph.fr)

1, place de Chevry

CÔTÉ PARTICULIERS

**01 64 48 18 68**

**06 58 93 08 28**

[gifsuryvette@coteparticuliers.com](mailto:gifsuryvette@coteparticuliers.com)

[www.coteparticuliers.com](http://www.coteparticuliers.com)

180, avenue du Général Leclerc

L'ADRESSE PATRIMOINE CONSEIL

**01 60 12 29 29**

[patrimoineconseil.vallee@wanadoo.fr](mailto:patrimoineconseil.vallee@wanadoo.fr)

[www.ladresse-gifsuryvette.com](http://www.ladresse-gifsuryvette.com)

7, place de Chevry

L'ADRESSE PATRIMOINE CONSEIL

**01 69 86 06 00**

[patrimoineconseil.vallee@wanadoo.fr](mailto:patrimoineconseil.vallee@wanadoo.fr)

[www.ladresse-gifsuryvette.com](http://www.ladresse-gifsuryvette.com)

25, rue Alphonse Pécard

LAFORÊT

**01 80 86 70 20**

[gifvallee@laforet.com](mailto:gifvallee@laforet.com)

[www.laforet.com](http://www.laforet.com)

5, rue Henri Amodru

LOGIS VERT

**01 81 80 50 50**

[gif@logisvert.com](mailto:gif@logisvert.com)

[www.logisvert.com](http://www.logisvert.com)

4, avenue du Général Leclerc

MA RÉSIDENCE

**09 72 34 68 61**

**06 69 76 84 48**

[contact@agencemaresidence.fr](mailto:contact@agencemaresidence.fr)

[www.agencemaresidence.fr](http://www.agencemaresidence.fr)

25, rue Alphonse Pécard

### ORPI CONSILIUM

**01 60 92 55 55**

[gifsuryvette@orpi.com](mailto:gifsuryvette@orpi.com)

[www.orpi.com/gifsuryvette](http://www.orpi.com/gifsuryvette)

8, rue Henri Amodru

### STÉPHANE PLAZA IMMOBILIER

**01 80 00 59 69**

**06 11 41 37 61**

[jccolucci@](mailto:jccolucci@stephaneplazaimmobilier.com)

[stephaneplazaimmobilier.com](http://stephaneplazaimmobilier.com)

[www.stephaneplazaimmobilier.com](http://www.stephaneplazaimmobilier.com)

7, place du marché Neuf

### TOITETMOI

**01 69 29 92 00**

[gif@toitetmoi.com](mailto:gif@toitetmoi.com)

[www.toitetmoi.com](http://www.toitetmoi.com)

18, rue Henri Amodru

## ALIMENTATION

### FRANPRIX (Chevry)

**01 60 12 48 95**

[chevydis@hotmail.com](mailto:chevydis@hotmail.com)

3, place du marché Neuf

### FRANPRIX (vallée)

**01 69 28 73 50**

[magasin4112@franprix.fr](mailto:magasin4112@franprix.fr)

7 bis, rue de la Croix de Grignon

### FRANPRIX

[www.franprix.fr](http://www.franprix.fr)

2, allée du Val Fleury

### LA MIAM LOCALE

**01 69 20 63 85**

[contact@lamiamlocale.fr](mailto:contact@lamiamlocale.fr)

[www.lamiamlocale.fr](http://www.lamiamlocale.fr)

17, mail Pierre Potier

### LE PANIER GIFFOIS

**01 64 46 28 80**

1, Cour de l'Image Saint Jean

### LES JARDINS DE CHEVRY

**06 13 88 33 06**

[nicolasnathan@gmail.com](mailto:nicolasnathan@gmail.com)

11, place du marché Neuf

### PICARD SURGELÉS

**01 69 07 85 97**

[www.picard.fr](http://www.picard.fr)

7, rue Raoul Dautry

### ECUREUIL SAVEURS

**06 64 11 87 16**

[marie@ecureuilsaveurs.fr](mailto:marie@ecureuilsaveurs.fr)

[www.ecureuilsaveurs.fr](http://www.ecureuilsaveurs.fr)

151, avenue du Général Leclerc

## AMÉNAGEMENT DÉCORATION

### AMÉLIE PELLÉ (architecte)

**01 69 31 40 88**

**06 13 27 04 31**

[infos@amelie-pelle.com](mailto:infos@amelie-pelle.com)

[www.amelie-pelle.com](http://www.amelie-pelle.com)

6 bis, avenue du Général Leclerc

### BAINDO (Salle de bain)

**01 69 07 71 21**

[baindo@orange.fr](mailto:baindo@orange.fr)

[www.baindo.fr](http://www.baindo.fr)

36, rue Juliette Adam

### INSTANT CUISINES (IC)

**01 64 46 98 46**

**06 81 53 62 69**

[contact@instantcuisines.fr](mailto:contact@instantcuisines.fr)

[www.instantcuisines.fr](http://www.instantcuisines.fr)

14, avenue du Général Leclerc

### M.B.C DÉCORATION

**01 69 86 96 03**

[contact@mbcdecoration.fr](mailto:contact@mbcdecoration.fr)

8, rue Neuve

## AUDIOPROTHÉSISTE

### AUDITION CONSEIL

**09 81 81 25 70**

[gifsuryvette@auditionconseil.fr](mailto:gifsuryvette@auditionconseil.fr)

[www.auditionconseil.fr](http://www.auditionconseil.fr)

7, rue de la Croix Grignon

### SENSATION AUDITIVE

**01 69 32 09 70**

[gifsuryvette@sensation-auditive.com](mailto:gifsuryvette@sensation-auditive.com)

[www.sensation-auditive.com](http://www.sensation-auditive.com)

20, rue Alphonse Pécard

## AUTO-ÉCOLE

### LL CONDUITE (Chevry)

**01 60 49 37 17**

**06 22 63 58 09**

[ll-conduite@orange.fr](mailto:ll-conduite@orange.fr)

[www.ll-conduite.fr](http://www.ll-conduite.fr)

1, place du marché Neuf

### LL CONDUITE (vallée)

**01 60 92 10 64**

[ll-conduite@orange.fr](mailto:ll-conduite@orange.fr)

[www.ll-conduite.fr](http://www.ll-conduite.fr)

7-9, rue Raoul Dautry

## BANQUE

### BANQUE POPULAIRE

**09 88 98 91 97**

[www.bpvf.banquepopulaire.fr](http://www.bpvf.banquepopulaire.fr)  
3, rue Henri Amodru

**BNP PARIBAS (Chevry)**

**08 20 82 00 01**  
[mabanque.bnpparibas](http://mabanque.bnpparibas)  
11, place du marché Neuf

**BNP PARIBAS (vallée)**

**08 20 82 00 01**  
[mabanque.bnpparibas](http://mabanque.bnpparibas)  
20, rue Raoul Dautry

**CAISSE D'EPARGNE (Chevry)**

**01 72 48 56 08**  
[www.caisse-epargne.fr](http://www.caisse-epargne.fr)  
1, place du marché Neuf

**CAISSE D'EPARGNE (vallée)**

**01 72 48 56 10**  
[www.caisse-epargne.fr](http://www.caisse-epargne.fr)  
18, rue Alphonse Pécard

**CRÉDIT AGRICOLE (Chevry)**

**01 60 12 50 49**  
[chevry2@ca-paris.fr](mailto:chevry2@ca-paris.fr)  
[www.ca-paris.fr](http://www.ca-paris.fr)  
11, place du marché Neuf

**CRÉDIT AGRICOLE (vallée)**

**01 64 86 17 80**  
[gif.sur.yvette@ca-paris.fr](mailto:gif.sur.yvette@ca-paris.fr)  
[www.ca-paris.fr](http://www.ca-paris.fr)  
26, rue Henri Amodru

**LCL CRÉDIT LYONNAIS**

**01 60 92 17 25**  
[www.lcl.com](http://www.lcl.com)  
5, rue Alphonse Pécard

**SOCIÉTÉ GÉNÉRALE (Chevry)**

**01 60 12 71 90**  
[www.societegenerale.fr](http://www.societegenerale.fr)  
1, place du marché Neuf

**SOCIÉTÉ GÉNÉRALE (vallée)**

**01 69 07 50 58**  
[www.societegenerale.fr](http://www.societegenerale.fr)  
1, place de l'Église

**SOCIÉTÉ GÉNÉRALE (Moulon)**

**01 64 86 26 84**  
[www.societegenerale.fr](http://www.societegenerale.fr)  
4, mail Pierre Potier

## BEAUTÉ & BIEN-ÊTRE

**BEAUTY RITUALS CHEVRY 2**

**01 60 12 24 78**  
[www.beautyrituals.fr](http://www.beautyrituals.fr)  
10, rue de Chevry

**COCCI'NAIL**

**01 60 12 47 36**  
**06 07 60 68 59**  
[cocci.nail@orange.fr](mailto:cocci.nail@orange.fr)  
Facebook : @Coccinail  
68, allée de la Pommeraie

**LE JARDIN DE LA FORME**

**01 69 28 48 82**  
[lejardindelaforme@orange.fr](mailto:lejardindelaforme@orange.fr)  
<https://lejardindelaforme.wixsite.com/91190>  
6, rue Neuve

**NATURAL SPA INSTITUT**

**01 60 19 70 46**  
[contact@natural-spa-institut.fr](mailto:contact@natural-spa-institut.fr)  
[natural-spa-institut.fr/gif-sur-yvette](http://natural-spa-institut.fr/gif-sur-yvette)  
6, route du Val de Courcelle  
(CC Intermarché)

**POZ' UN ONGLE**

**06 80 63 87 60**  
[pozun.ongle@orange.fr](mailto:pozun.ongle@orange.fr)  
Facebook : @Pozunongle  
3, rue Gustave Vatonne

**SENSOON**

**06 18 47 53 52**  
[contact@sensoon.fr](mailto:contact@sensoon.fr)  
[www.sensoon.fr](http://www.sensoon.fr)  
14, rue de Couprières

**SPA VITOHA**

**01 60 11 76 60**  
[contact@spavitoha.fr](mailto:contact@spavitoha.fr)  
[www.spavitoha.fr](http://www.spavitoha.fr)  
7, place du marché Neuf

**VILLA ESTHÉTIKA**

**01 60 19 35 45**  
[la@villa-esthetica.com](mailto:la@villa-esthetica.com)  
[www.villa-esthetica.com](http://www.villa-esthetica.com)  
22, rue Alphonse Pécard

## BIJOUX

**LES FOLIES D'ERNESTINE**

**01 69 07 18 10**  
[folies.ernestine.gif@gmail.com](mailto:folies.ernestine.gif@gmail.com)  
Facebook : @lesfoliesdernestine  
1, square de la Mairie

## BIO & DIÉTÉTIQUE

**BIOMONDE**

**09 82 60 87 05**  
[www.lamenthepoivree.fr](http://www.lamenthepoivree.fr)  
123, avenue du Général Leclerc

## BOUCHERIE CHARCUTERIE

### BOUCHERIE CHARCUTERIE CHEVRY II

01 60 12 23 36

09 66 94 93 30

[boucherie-chevry-2@orange.fr](mailto:boucherie-chevry-2@orange.fr)

[www.boucherie-chevry2.com](http://www.boucherie-chevry2.com)

1, place du marché Neuf

### BOUCHERIE LEBRETON

01 69 07 50 26

<https://bit.ly/3yEe3BN>

1, place de l'Église

### BOUCHERIE DE LA MAIRIE

01 69 07 51 14

[boucheriedelamairiegif@gmail.com](mailto:boucheriedelamairiegif@gmail.com)

[www.boucheriedelamairie.fr](http://www.boucheriedelamairie.fr)

15, rue Henri Amodru

## BOULANGERIE

### BOULANGERIE DE L'ABBAYE

01 60 92 52 50

Facebook : @Fati.Mokrat

6, route de l'Abbaye

### BOULANGERIE JOURDAN

01 69 07 50 08

29 bis, Alphonse Pécard

### BOULANGERIE LE FLOUR

01 69 07 51 00

[boulangerie.leflour@orange.fr](mailto:boulangerie.leflour@orange.fr)

26, rue Henri Amodru

### LE MOULIN DE CHEVRY

01 60 12 31 81

[lemoulindegometz@gmail.com](mailto:lemoulindegometz@gmail.com)

1, place du marché Neuf

### MAISON LABORIE

01 64 46 08 88

[maison-laborie.fr](http://maison-laborie.fr)

3-5, rue Fernand Léger

### OCT TRADITION

01 69 09 28 51

[contactlemoulon@boulangerie-oct.com](mailto:contactlemoulon@boulangerie-oct.com)

Facebook : @Boulangerie.OCT.Tradition

11-13, mail Pierre Potier

## BRICOLAGE

### BRICOMARCHÉ

01 69 07 25 84

[pdv02470@mousquetaires.com](mailto:pdv02470@mousquetaires.com)

[www.bricomarche.com](http://www.bricomarche.com)

6, route du Val de Courcelle

## CADEAUX & DÉCO

### DANS LA COUR ST JEAN

01 60 10 90 25

[danslacourstjean.com](http://danslacourstjean.com)

1, cour de l'Image Saint-Jean

### GIFI

01 60 11 79 00

[gifsuryvette@gifi.fr](mailto:gifsuryvette@gifi.fr)

[www.gifi.fr](http://www.gifi.fr)

Route de la Noue

### GIF SOURIS VERTE

01 69 07 24 18

[boutiquegifsourisverte@gmail.com](mailto:boutiquegifsourisverte@gmail.com)

Facebook : @gifsourisverte

15, rue Henri Amodru

## GOURMANDISES ET BEAUX OBJETS

01 69 28 01 65

[contact@gourmandisesetbeauxobjets.fr](mailto:contact@gourmandisesetbeauxobjets.fr)

[www.gourmandisesetbeauxobjets.com](http://www.gourmandisesetbeauxobjets.com)

25 bis, rue Henri Amodru

### L'ATTRAPE RÊVES

01 60 14 95 36

[lattrapeeves@gmail.com](mailto:lattrapeeves@gmail.com)

Facebook : @lattrapeevesgif

25, rue Alphonse Pécard

### L'INSTANT PRÉSENT

01 60 12 99 69

[instantpresent91@gmail.com](mailto:instantpresent91@gmail.com)

[www.instant-present-gif.fr](http://www.instant-present-gif.fr)

1, place du marché Neuf

### SHIZENEO

01 69 34 75 29

[contact@shizeneo.fr](mailto:contact@shizeneo.fr)

<https://shizeneo.fr>

20, rue Alphonse Pécard,

## CAVISTE

### LE VIGNERON DE LA VALLÉE

01 77 96 97 12

[levignerondelavallee@club-internet.fr](mailto:levignerondelavallee@club-internet.fr)

[www.vignerondelavallee.fr](http://www.vignerondelavallee.fr)

9, rue de la Croix de Grignon

### RÊVES DIVINS

06 60 98 88 07

[jcrueullo@gmail.com](mailto:jcrueullo@gmail.com)

24, rue Henri Amodru



## CHAMBRE D'HÔTES GÎTE

### LA GRANGE DE COUPIÈRES

**06 72 86 06 08**

[sylvie\\_canal@orange.fr](mailto:sylvie_canal@orange.fr)

[grangecoupieres.monsite-orange.fr](http://grangecoupieres.monsite-orange.fr)

14, rue de Coupières

### ZENTRAL STUDIO

**06 22 80 28 96**

[home33.contact@gmail.com](mailto:home33.contact@gmail.com)

[home33.fr/zentral](http://home33.fr/zentral)

1, rue Alphonse Pécard

### NIM'S - ESPACE DE COLIVING

**06 16 39 93 07**

**06 88 91 47 47**

[www.nims-lelieu.com](http://www.nims-lelieu.com)

8, rue du Val Vert

## CHASSEUR

### CHASSEA

**01 64 46 71 70**

[www.chassea.com](http://www.chassea.com)

6, route du Val de Courcelle

(CC Intermarché)

## CHOCOLATIER

### À LA PETITE CHOCOLATIÈRE

**01 77 06 55 33**

[alapetitechocolatieregif@sfr.fr](mailto:alapetitechocolatieregif@sfr.fr)

Facebook : @À-La-Petite-Chocolatière-GIF

1-3, avenue du Général Leclerc

### GOURMANDISES ET BEAUX OBJETS

**01 69 28 01 65**

[contact@gourmandiseset](mailto:contact@gourmandiseset)

[beauxobjets.fr](http://beauxobjets.fr)

[www.gourmandiseset](http://www.gourmandiseset)

[beauxobjets.com](http://beauxobjets.com)

25 bis, rue Henri Amodru

## CIGARETTE ÉLECTRONIQUE

### CIGUSTO

**01 64 46 26 11**

[www.cigusto.com](http://www.cigusto.com)

6, route du Val de Courcelle

(CC Intermarché)

### E-CIGARETTE BRUMAIR

**01 60 92 51 32**

[contact@e-brumair.com](mailto:contact@e-brumair.com)

[www.e-brumair.com](http://www.e-brumair.com)

1, route de Châteaufort

## COIFFEUR

### CHEVRY COIFFURE

**01 60 12 25 75**

7, place du marché Neuf

### CORINNE COIFFURE - A domicile

**06 63 56 31 48**

13, allée de la Ferme d'Armenon

### DIMINU-TIF

**01 69 28 05 38**

[diminutif91@hotmail.fr](mailto:diminutif91@hotmail.fr)

[www.diminutif-91.fr](http://www.diminutif-91.fr)

7, rue Raoul Dautry

### EJC COIFFEUR MIXTE

**01 69 07 52 55**

[ejc.coiffure@sfr.fr](mailto:ejc.coiffure@sfr.fr)

<https://bit.ly/3yPGr3L>

14, rue Alphonse Pécard

### ESPACE COIFFURE

**01 69 28 60 30**

[eurlbigbang@orange.fr](mailto:eurlbigbang@orange.fr)

<https://bit.ly/3aJeT8v>

36, rue Juliette Adam

### GIF COIFFURE - Hommes

**09 83 21 20 78**

<https://coiffeur-barbier-gif.business.site>

7, rue Raoul Dautry

### HAIR DU TEMPS

**01 64 54 92 47**

<https://hairdutemps91.com>

Square des Neuveries

### HAIR DU TEMPS

**01 69 28 54 20**

5, rue Alphonse Pécard

### JEAN-LOUIS DAVID

**01 69 86 97 32**

[gifsuryvette-leclerc@jeanlouisdavid.com](mailto:gifsuryvette-leclerc@jeanlouisdavid.com)

[www.jeanlouisdavid.com](http://www.jeanlouisdavid.com)

6, avenue du Général Leclerc

### JENNIF'HAIR

**01 69 07 75 77**

[jennif-hair@orange.fr](mailto:jennif-hair@orange.fr)

[www.jennifhair-coiffure-gifsuryvette.fr](http://www.jennifhair-coiffure-gifsuryvette.fr)

6, route de l'Abbaye

### L&A COIFFURE

**01 69 07 50 95**

[salon.letacoiffure@gmail.com](mailto:salon.letacoiffure@gmail.com)

[www.letacoiffure.fr](http://www.letacoiffure.fr)

6, rue Henri Amodru

### LAURE COIFFURE

**01 69 07 43 78**

laurecoiffure91@orange.fr

162, avenue du Général Leclerc

### LE CISEAU MAGIQUE

**09 54 03 18 13**

leciseaumagique@gmail.fr

5, place du marché Neuf

### M. MANUELA

**01 60 12 04 65**

mmanuela.marques.pereira@gmail.com

<https://m-manuela-coiffure.business.site>

business.site

5, place de Chevy

### ST ALGUE

**01 64 46 20 65**

saintalgue.gif@gmail.com

[www.saint-algue.com](http://www.saint-algue.com)

6, route du Val de Courcelle  
(CC Intermarché)

### VIVA LA VIE

**01 60 14 11 53**

plrvivalavie@gmail.com

23, mail Pierre Potier

## CONTRÔLE TECHNIQUE

### SÉCURITEST GIF

**01 69 28 99 12**

09115@wanadoo.fr

<https://bit.ly/3uWGc5R>

11, route de la Noue

## CORDONNIER

### CORDONNERIE EYRAUD

**06 50 75 23 98**

cordonnerie.eyraud@gmail.com

7, place du marché Neuf

### CORDONNERIE DU LAVOIR

**01 64 46 52 45**

10, avenue du Général Leclerc

### DSR SERVICES CORDONNERIE

**01 64 46 51 51**

**06 51 90 40 31**

dsrservices91@gmail.com

<https://www.serrurerie-ingenuis-giffoise.fr/cordonnerie>

6, route du Val de Courcelle  
(CC Intermarché)

## COUTURE

### MILEVA COUTURE

**06 26 85 63 91**

mileva@mileva-couture.fr

[mileva-couture.fr](http://mileva-couture.fr)

11, place du marché Neuf

### SAO CRÉATIONS

**06 03 86 40 26**

saocreations@sfr.fr

21, rue Henri Amodru

## CRÉDIT IMMOBILIER

### MEILLEURTAUX.COM

**09 84 59 81 14**

**06 10 73 03 84**

gifsuryvette@meilleurtaux.com

[www.meilleurtaux.com](http://www.meilleurtaux.com)

20, rue Alphonse Pécard

## ÉLECTROMÉNAGER

### DARTY

**01 64 46 57 54**

magasin.darty.com/365-darty-gif-sur-yvette

9, route de la Noue

## ÉQUIPEMENT DE LA MAISON

### GIFI

**01 60 11 79 00**

gifsuryvette@gifi.fr

[www.gifi.fr](http://www.gifi.fr)

Route de la Noue

### L'ATTRAPE RÊVES

**01 60 14 95 36**

gifsuryvette@gifi.fr

Facebook : @lattraperevesgif

25, rue Alphonse Pécard

## ENCADREMENT GALERIE D'ART

### GALERIE ALJANCIC

**01 69 28 00 86**

e.aljancic@yahoo.fr

27 bis, rue Neuve

## FLEURISTE

### LÉA B

**01 60 12 53 74**

membre24252@orange.fr

7, place du marché Neuf

### ROSE PIVOINE

**01 69 76 44 09**

rosepivoinefleuriste@gmail.com

30, rue Henri Amodru

**FOOD TRUCK**

**BAM-BAM BURGER**

**01 75 85 15 34**

**06 14 15 13 98**

contact@bambamburger.fr

www.bambamburger.fr

Place du marché Neuf

**PIZZA PAR'TIF**

**06 27 27 15 14**

contact@pizzapartif.fr

pizzapartif.fr

Rue Noetziin / Rue Joliot Curie  
parking CC Courcelle

**FROMAGER**

**LES FROMAGES D'ALEXANDRA**

**01 64 50 33 56**

lesfromagesdalexandra@orange.fr

lesfromagesdalexandra.fr

5, rue Alphonse Pécard

**GARAGISTE**

**RENAULT BELLEVILLE**

**AUTOMOBILES**

**01 60 12 06 05**

renaultoccasion-gif91.espacevo.fr

48, chemin de la Plaine

**SPEEDY**

**01 60 19 69 73**

centres-auto.speedy.fr

155, avenue du Général Leclerc

**HÔTEL**

**B & B HÔTEL SACLAY**

**08 92 78 80 91**

bb\_4141@hotel-bb.com

www.hotel-bb.com

Plateau de Moulon - RD 128

**CAMPANILE PARIS-SACLAY**

**01 84 00 85 35**

paris.saclay@campanile.fr

www.campanile-paris-saclay.fr

9 ter, rue Joliot Curie

**HÔTEL " LE VILLAGE "**

**01 69 28 82 51**

hotel.le.village@wanadoo.fr

www.hotellevillage.fr

4, rue Neuve

**LE COUPIÈRES**

**01 69 07 50 83**

hotel.lecoupières@wanadoo.fr

www.hotel-gif-sur-yvette.fr

27, rue Juliette Adam

**JEUX ET JOUETS**

**GUYAJEUX GIF**

**06 58 38 89 77**

guyajeux.gif@gmail.com

www.guyajeux.fr

1, cour de l'image St-Jean

**JOUECLUB**

**01 64 46 01 04**

joueclubgif@gmail.com

www.joueclub.fr/magasin/  
joueclub-gif-sur-yvette.html

9, route de la Noue

**LIBRAIRIE**

**LIRAGIF LIBRAIRIE**

**01 69 07 78 04**

contact@liragif.com

www.liragif.com

15, square de la Mairie

**MAISON DE LA PRESSE DE  
CHEVRY**

**01 60 12 45 53**

thieva@orange.fr

7, place du marché Neuf

**LINGERIE**

**L'IRRÉSISTIBLE**

**01 60 12 16 93**

lirresistible@orange.fr

26, rue Alphonse Pécard

**MATÉRIEL MÉDICAL**

**ORTHOPÉDIE DE LA VALLÉE  
DE CHEVREUSE**

**01 69 86 11 42**

materiel@orthovallee.com

www.orthovallee.com

9, rue Raoul Dautry

**MENUISIER**

**MENUISERIE ROY**

**01 69 07 51 02**

**01 69 28 45 49**

contact@roy-menuiserie.com

www.menuiserieroy.fr

3, avenue du Général Leclerc

**OPTICIEN**

**CHEVRY OPTIQUE**

**01 60 12 34 91**

chevry.optique@gmail.fr

www.chevry-optique.fr

7, place du marché Neuf

## INTERVUE

**01 69 07 90 55**

[intervue@orange.fr](mailto:intervue@orange.fr)

6, route du Val de Courcelle  
(CC Intermarché)

## OPTIC 2000

**01 69 30 61 15**

[optic2000paris.saclay@gmail.com](mailto:optic2000paris.saclay@gmail.com)

[www.optic2000.com](http://www.optic2000.com)

5-7, mail Pierre Potier

## POINT DE VUE (optique/photo)

**01 69 07 61 23**

[pointdevue91@orange.fr](mailto:pointdevue91@orange.fr)

[www.pointdevue91.fr](http://www.pointdevue91.fr)

24, rue Henri Amodru

## UN AUTRE REGARD

**01 69 07 47 26**

[contact@gifoptique.com](mailto:contact@gifoptique.com)

[www.gifoptique.com](http://www.gifoptique.com)

28, rue Alphonse Pécard

## ORTHOPÉDIE

### ORTHOPÉDIE DE LA VALLÉE

#### DE CHEVREUSE

**01 69 07 84 17**

[orthopedie@orthovallee.com](mailto:orthopedie@orthovallee.com)

[www.orthovallee.com](http://www.orthovallee.com)

7, rue Raoul Dautry

## PLOMBIER

### MARO PLOMBERIE COUVERTURE

**09 80 91 18 30**

[contact@](mailto:contact@maroplomberiecouverture.fr)

[maroplomberiecouverture.fr](http://maroplomberiecouverture.fr)

[maroplomberiecouverture.fr](http://maroplomberiecouverture.fr)

187, avenue du Général Leclerc

## POMPES FUNÈBRES

### SERVICES FUNÉRAIRES

#### DE L'YVETTE

**01 69 76 19 27**

**01 69 93 00 59** (URGENCE)

[servicfuneraire.yvette@gmail.com](mailto:servicfuneraire.yvette@gmail.com)

[www.services-funeraires-yvette.com](http://www.services-funeraires-yvette.com)

7, place du marché Neuf

## PRESSE

### COURCELLE PRESSE

**09 86 36 18 05**

6, route du Val de Courcelle

(CC Intermarché)

### LE COUPIÈRES

**01 69 07 50 83**

27, rue Juliette Adam

### LIRAGIF PRESSE

**01 69 41 15 33**

[presse@liragif.com](mailto:presse@liragif.com)

[www.liragif.com](http://www.liragif.com)

20, rue Henri Amodru

### MAISON DE LA PRESSE

#### DE CHEVRY

**01 60 12 45 53**

[thieva@orange.fr](mailto:thieva@orange.fr)

7, place du marché Neuf

## PRESSING

### GIF LAVERIE (PRESSING ET

#### LAVERIE)

**01 60 13 11 66**

[laverie.moulon@gmail.com](mailto:laverie.moulon@gmail.com)

25, mail Pierre Potier

### PRESSING LAVERIE PAGES

**01 69 28 80 08**

[teinturerie.pages@gmail.com](mailto:teinturerie.pages@gmail.com)

1, place de l'Église

## PRÊT-À-PORTER

### 14ÈME RUE

**01 64 46 61 89**

[boutique14emerue@gmail.com](mailto:boutique14emerue@gmail.com)

14, rue Henri Amodru

### LES FOLIES D'ERNESTINE

**01 69 07 18 10**

[folies.ernestine.gif@gmail.com](mailto:folies.ernestine.gif@gmail.com)

Facebook : @lesfoliesdernestine

1, square de la Mairie

### ROSE, LUCIENNE & COMPAGNIE

**01 64 50 44 03**

[roselucienneetcie@gmail.com](mailto:roselucienneetcie@gmail.com)

Instagram : @roselucienneetcie

3, cours de l'Image St-Jean

### SUR UN BANC

**01 69 41 75 64**

[contact@surunbanc.fr](mailto:contact@surunbanc.fr)

[www.surunbanc.fr](http://www.surunbanc.fr)

24, rue Alphonse Pécard

## REMISE EN FORME

### 1,2,3 COACH (Power-Plate-Studio)

**09 54 47 29 50**

**06 03 99 19 40**

[laurence@123coach.fr](mailto:laurence@123coach.fr)

[www.123coach.fr](http://www.123coach.fr)

185, avenue du Général Leclerc

### MAGIC-FORM (Salle de sports)

**01 69 85 44 92**

magicform.gif@hotmail.fr  
www.magic-form.fr  
11, place du marché Neuf

## RESTAURANT

**BRASS & CO**  
**01 69 97 20 77**  
sara@brassandco.fr  
24-26, mail Pierre Potier

**CAFÉ DU COMMERCE**  
**01 69 07 61 29**  
21, rue Henri Amodru

**CAFÉ DE LA MAIRIE**  
**01 69 34 94 67**  
5, rue Henri Amodru

**FØ PIZZA**  
**01 69 59 42 82**  
fo-pizza.com  
49, mail Pierre Potier

**IL GUSTO**  
**01 64 48 96 11**  
llgusto.official@hotmail.fr  
25, rue Alphonse Pécard

**JO'S**  
**01 69 82 98 09**  
Facebook : @Le-Jos-105264661  
256540  
7, rue Raoul Dautry

**KFÉ BY HEALTH INSIDE**  
**09 53 98 26 58**  
contact@healthinside.fr  
www.healthinside.fr  
4, avenue des Sciences

**LA BIGA**  
**01 69 28 00 00**  
labiga@orange.fr  
labigapizza.fr  
2, rue Henri Amodru

**LA CASA BELLA**  
**01 64 46 05 47**  
contact@restaurant-casabella.fr  
www.restaurant-lacasabella.fr  
1, route de Châteaufort

**LE RESTAURANT DU GOLF**  
**01 60 12 40 33**  
direction@golfdechevry.fr  
www.le-restaurant-du-golf.fr  
Rond-Point du Golf

**LE CANAPÉ**  
**01 69 07 74 06**  
contact@le-canape.com  
www.le-canape.com  
1, rue Gustave Vatonne

**LE MUSÉE**  
**06 62 02 37 82**  
3, rue Joliot Curie

**LE PALAIS DU BONHEUR**  
**01 69 07 41 58**  
6, route du Val de Courcelle  
(CC Intermarché)

**LES SAVEURS SAUVAGES**  
**01 69 07 01 16**  
les-saveurs-sauvages@orange.fr  
www.lessaveurssauvages.fr  
4, rue de la Croix de Grignon

**O'9 POKE**  
**06 83 81 38 91**  
45, mail Potier

**ORIGINAL'S - MAC DONALDS**  
27, mail Potier

**L'ÎLE O' CRÊPES**  
**01 69 29 94 00**  
contact@ileocrepes.com  
www.ileocrepes.com  
1, rue Neuve

**PIZZA CRISPY**  
**09 86 56 02 63**  
**06 52 43 38 54**  
restaurantpizzacrispy@gmail.com  
www.restaurantpizzacrispy.fr  
6, route de l'Abbaye

**SHÉHÉRAZADE**  
**01 69 07 50 61**  
www.restaurant-sheherazade.fr  
193, avenue du Général Leclerc

**SUSHI YUKI - MAISON ZHANG**  
**01 64 46 44 91**  
**06 50 54 78 87**  
maisonzhang@icloud.com  
sushiyuki91.fr  
1, avenue du Général Leclerc

**YUCAI SUSHI**  
**01 69 34 02 61**  
contact@yucaisushi.fr  
www.yucaisushi.fr  
33, mail Pierre Potier

## RESTAURATION RAPIDE

### GANG OF PIZZA

Distributeur automatique de pizzas

Ouvert 24h/24, 7j/7

06 01 30 40 18

[www.gangofpizza.com](http://www.gangofpizza.com)

ZAC du Val de Courcelle

### LA STELLA

01 69 07 12 12

[www.lastella91.com](http://www.lastella91.com)

5, place du marché Neuf

### LE KFÉ BY HEALTHINSIDE

09 53 98 26 58

[contact@healthinside.fr](mailto:contact@healthinside.fr)

[www.restauranthealthinside.fr](http://www.restauranthealthinside.fr)

4, avenue des Sciences

### LIEU DE VIE

01 69 15 36 40

[lieu-de-vie@crous-versailles.fr](mailto:lieu-de-vie@crous-versailles.fr)

13, rue Joliot Curie

### LULU LA FRITE

06 89 46 92 02

Entre RN 128 et rue Francis Perrin

### MAC DONALD'S

01 69 29 97 04

[www.mcdonalds.fr](http://www.mcdonalds.fr)

6, route du Val de Courcelle

### PRONTO PIZZA

01 69 86 07 24

[www.prontopizzagif.com](http://www.prontopizzagif.com)

15, rue Juliette Adam

## SALON DE THÉ

### LES DÉLICES DE BALKIS

07 69 27 33 84

[les-delices-de-balkis.sumup.link](http://les-delices-de-balkis.sumup.link)

7, place du marché Neuf

### LA TRATTORIA - BAR À CHICHAS

07 62 76 61 61

[les-delices-de-balkis.sumup.link](http://les-delices-de-balkis.sumup.link)

6, route de l'Abbaye

## SERVICES À LA PERSONNE

### AXEO SERVICES

01 64 59 15 35

[gif@axeoservices.com](mailto:gif@axeoservices.com)

[www.axeoservices.fr](http://www.axeoservices.fr)

68 bis, av. du Général Leclerc

### DYNAMIQUE EMPAUCHE

09 54 13 71 98

[contact@dynamique-empauche.fr](mailto:contact@dynamique-empauche.fr)

[www.dynamique-empauche.fr](http://www.dynamique-empauche.fr)

8, rue Neuve

## SOUTIEN SCOLAIRE

### PÉDAGOGIE +

01 64 46 71 51

[pedagogieplusdom@outlook.fr](mailto:pedagogieplusdom@outlook.fr)

[www.pedagogieplus-dom.fr](http://www.pedagogieplus-dom.fr)

10, rue de Chevry

## SPORTS

### ESPACE BELLOUIS CYCLEPRO

(Vélos, réparations)

01 69 28 62 78

[info@cyclepro.fr](mailto:info@cyclepro.fr)

[www.espacebellouis.com](http://www.espacebellouis.com)

1, route de Châteaufort

### SPORT 2000

01 64 86 20 84

[pradal.sports@wanadoo.fr](mailto:pradal.sports@wanadoo.fr)

[www.sport2000.fr](http://www.sport2000.fr)

9, route de la Noue

## STATION ESSENCE

### STATION BP (Chevry)

01 60 12 16 80

Route de Gometz



## + DE RECHERCHE



Consultez les coordonnées des commerces, des artisans, des micro-entrepreneurs et des entreprises sur le site Internet : [www.ville-gif.fr](http://www.ville-gif.fr)

(GIF PRATIQUE | COMMERCES ARTISANS)

STATION BP (Vallée)  
**01 69 07 63 61**  
27, avenue du Général Leclerc

TOTAL ACCESS  
**01 69 07 66 49**  
155, avenue du Général Leclerc

### SUPERMARCHÉ

CARREFOUR MARKET  
**01 60 12 51 52**  
[www.carrefour.fr](http://www.carrefour.fr)  
Rue de Belleville  
91190 Gometz-la-Ville

INTERMARCHÉ (vallée)  
**01 64 86 15 51**  
[pdv06110@mousquetaires.com](mailto:pdv06110@mousquetaires.com)  
[www.intermarche.com](http://www.intermarche.com)  
6, route du Val de Courcelle

INTERMARCHÉ (Moulon)  
14, mail Pierre Potier

LIDL  
**08 00 00 54 35**  
[www.lidl.fr](http://www.lidl.fr)  
10, route de l'Abbaye

### TABAC

CAFÉ DE LA MAIRIE  
**01 69 34 94 67**  
27, rue Juliette Adam

LE COUPIÈRES  
**01 69 07 50 83**  
27, rue Juliette Adam

MAISON DE LA PRESSE  
DE CHEVRY  
**01 60 12 45 53**  
7, place du marché Neuf

### TATOUEUR-PIERCING

PIRANHA STUDIO  
**09 51 80 71 76**  
Instagram : @piranha\_studio\_  
187, avenue du Général Leclerc

### TOILETTAGE CANIN

CHEZ CAPUCINE  
**01 60 12 09 23**  
89, allée de la Pièce du Lavoir

### TRAITEUR

CHEZ HÉRACLÈS  
**01 60 19 55 20**  
[heracles@chezheracles.com](mailto:heracles@chezheracles.com)  
[www.chezheracles.com](http://www.chezheracles.com)  
1, place du marché Neuf

**Augmentez votre visibilité,  
optez pour l'encart publicitaire !**

Si vous êtes intéressé, contactez le service  
Activités commerciales et Artisanales :

[commerce@mairie-gif.fr](mailto:commerce@mairie-gif.fr)

Tél. : 01 70 56 52 19 - 06 23 15 75 09

9, square de la Mairie - 91190 Gif-sur-Yvette

## ASSOCIATIONS

### + DE CONTACT

SERVICE COMMUNICATION

**01 70 56 52 59**

[communication@mairie-gif.fr](mailto:communication@mairie-gif.fr)

Mairie (vallée)  
9, square de la Mairie

### + DE RECHERCHE



**Forum des associations**

SAMEDI 10 SEPTEMBRE 2022



**Gif infos**

Rubrique : PARTAGER



**Site Internet : [www.ville-gif.fr](http://www.ville-gif.fr)**

(GIF PRATIQUE | ASSOCIATIONS)

### ACCUEIL & SOLIDARITÉ

#### ACCUEIL DES VILLES FRANÇAISES (AVF)

**06 52 69 25 50**

[avf.bgo@avf-bgo.com](mailto:avf.bgo@avf-bgo.com)

[www.avf-bgo.com](http://www.avf-bgo.com)

45, rue Charles de Gaulle  
91440 Bures

Président : Gérard Piquard

Accueil des nouveaux arrivants sur  
le territoire.

Permanences à Gif (voir les dates  
dans le Gif infos).

#### ACCUEIL RÉFUGIÉS DE L'YVETTE (ARY 91)

**06 24 06 93 11**

[francoise.ary@orange.fr](mailto:francoise.ary@orange.fr)

[www.ary91.fr](http://www.ary91.fr)

5, avenue Centrale

Présidente : Catherine Mignot

Proposer un logement aux

personnes obtenant le statut  
de réfugié et les accompagner :  
démarches, apprentissage du  
français, recherche d'emploi,  
culture...

#### ASSOCIATION EMMAÛS DES ULIS

**01 69 07 95 45**

[les-amis.emmaus-les-ulis@](mailto:les-amis.emmaus-les-ulis@wanadoo.fr)

[wanadoo.fr](http://wanadoo.fr)

[www.emmaus-les-ulis.org](http://www.emmaus-les-ulis.org)

CC Les Boutiques

Avenue d'Alsace

91940 Les Ulis

Président : Patrick Vappereau

Développer des actions de solidarité  
pour lutter contre les injustices  
sociales et l'exclusion.

#### ASSOCIATION POUR LE DROIT DE MOURIR DANS LA DIGNITÉ (ADMD)

**06 41 20 86 42**

[admd91@admd.net](mailto:admd91@admd.net)

[www.admd.net](http://www.admd.net)

Contact : Patrick Bourguet

Faire reconnaître le droit de choisir  
librement la façon de terminer sa  
vie, selon ses conceptions person-  
nelles de dignité et de liberté.

#### BRIN DE SEL

**01 60 12 49 02**

[pativitch@free.fr](mailto:pativitch@free.fr)

[www.brin2selgif.fr](http://www.brin2selgif.fr)

7, allée de la Blancharde

Présidente : Patricia Popovitch

Système d'échange local de  
services et/ou de biens, de gré  
à gré, sans argent.

#### CROIX-ROUGE FRANÇAISE

**01 64 58 84 69**

[ul.limours@croix-rouge.fr](mailto:ul.limours@croix-rouge.fr)

[essonne.croix-rouge.fr/limours](http://essonne.croix-rouge.fr/limours)

Délégation locale de Limours  
BP 90015 - 91470 Limours



## Président : André Brière

Intervenir dans les domaines du secourisme et de l'action sociale.

## ÉCOUTE ET PARTAGE

**01 69 07 63 76**

5, rue des Bénédictines

Présidente : Ruth Gal

Apporter bénévolement une écoute et un soutien moral aux personnes qui en manifestent le besoin.

## LES AMIS DE PACHA

**06 74 15 73 59**

[lesamisdepacha@gmail.com](mailto:lesamisdepacha@gmail.com)

[lesamisdepacha.blogspot.fr](http://lesamisdepacha.blogspot.fr)

1, rue de la Croix Grignon

Présidente : Fabienne Rocchisani

Trappage des chats errants, stérilisation, identification et remise sur leur territoire. Les chatons et les chats sociables sont proposés à l'adoption après soins et identification.

## LIONS CLUB GIF-CHEVRY

**06 08 01 17 40**

[pashanissim@gmail.com](mailto:pashanissim@gmail.com)

[lions-gifchevry.myassoc.org](http://lions-gifchevry.myassoc.org)

3, place de Chevry

Contact : Bernard Lang

Organiser des actions et événements permettant de recueillir des fonds afin d'aider dans les domaines suivants : solidarité, œuvres sociales, santé, jeunesse, environnement, culture, que ce soit local ou international. Tous les fonds recueillis sont intégralement redistribués.

## OFFICE DE TOURISME DESTINATION PARIS-SACLAY

**01 69 28 59 72**

[info@destination-paris-saclay.com](mailto:info@destination-paris-saclay.com)

[www.destination-paris-saclay.com](http://www.destination-paris-saclay.com)

17, rue de l'Yvette

91400 Orsay

85, avenue Raymond Aron

91300 Massy

## SCIENCE ACCUEIL

**01 70 26 41 40**

[contact@science-accueil.org](mailto:contact@science-accueil.org)

[www.science.accueil.org](http://www.science.accueil.org)

18, mail Pierre Potier

Président : Jean Bertsch

Louez votre logement meublé (chambre, appartement...) à des scientifiques accueillis, sous contrat, par les établissements de la région, comme près de 500 propriétaires adhérents à l'association.

## SECOURS CATHOLIQUE

**06 95 08 05 45**

[mroger.sc@orange.fr](mailto:mroger.sc@orange.fr)

[www.secours-catholique.org](http://www.secours-catholique.org)

Local de la Poste

29, rue Henri Amodru

Président : Michel Roger

Accueil, écoute et aide d'urgence : permanence le samedi de 9h30 à 12h.

## SOLIDARITÉS NOUVELLES POUR LE LOGEMENT (SNL ESSONNE)

**01 69 58 77 58**

[snl-essonne@snl-essonne.org](mailto:snl-essonne@snl-essonne.org)

[www.snl-union.org](http://www.snl-union.org)

Création de logements accessibles pour les ménages ou personnes

en difficulté de logement avec accompagnement social.

## CULTURE & LOISIRS

### AFREUBO

**06 89 66 74 35**

[contact@afreubo.com](mailto:contact@afreubo.com)

[www.afreubo.com](http://www.afreubo.com)

BP 52 - 91402 Orsay

Contact : Emmanuel Fessler

Association " (F)ilharmonique " des résidents et étudiants des Ulis, de Bures et d'Orsay. Harmonie (vents et percussions) d'une centaine de musiciens amateurs.

### AIDA

Association pour la culture et la langue italienne

**06 85 35 16 87**

[assoaida91@gmail.com](mailto:assoaida91@gmail.com)

[assoaida.wordpress.com](http://assoaida.wordpress.com)

9, allée des Moulins

Contact : Antonietta Parisi

La culture et la langue italienne vous intéressent ? Alors rejoignez notre association franco-italienne. Nos activités sont multiples : rencontres culinaires, littéraires, festives, musicales pour enfants et adultes.

### ALTO SONGO

**06 31 79 56 25**

[altosongo.dansescubaines@gmail.com](mailto:altosongo.dansescubaines@gmail.com)

[altosongocuba.wixsite.com/altosongo](http://altosongocuba.wixsite.com/altosongo)

81 ter, rue du Vieux Damiette

Contact : Véronique Saavedra

Danses et musiques cubaines



1 : Festival Vo-Vf, traduire le monde / 2 : Fanfare de l'Afreubo / 3 : OC Gif section rugby

## AMIS DE LA LANGUE ET DE LA CULTURE ALLEMANDES (ALCA)

**06 72 12 67 47**

[contact@alca91.fr](mailto:contact@alca91.fr)

[www.alca91.fr](http://www.alca91.fr)

45, rue Charles de Gaulle  
91440 Bures

Contact : Beate Peyrichou

Cours d'allemand tous niveaux en journée ou en soirée pour adultes, lycéens et collégiens. Activités culturelles : conférences, exposés, spectacles, voyage. Activités conviviales : conversations, scrabble, chant, traditions.

## ARTS-COLEGRAM

**06 87 37 61 55**

[arts-colegram@wanadoo.fr](mailto:arts-colegram@wanadoo.fr)

[www.arts-colegram.frederique-lecoanet.fr](http://www.arts-colegram.frederique-lecoanet.fr)

30, allée du Pré Gibeciaux

Contact : Frédérique Lecoanet

Atelier artistique de transformation de matériaux recyclables (textiles, papiers, plastique) couture, papier mâché. Lieu de créations et d'expérimentation riche de techniques et d'échanges.

## ASSOCIATION ARTISTIQUE ET CULTURELLE DU CEA (AAC CEA)

**01 69 08 99 57**

[claude.adam@cea.fr](mailto:claude.adam@cea.fr)

D36 CEA Saclay – Bt. 471  
91190 Gif

Président : Claude Adam

Proposer des heures de loisirs autour d'activités variées.

## ASSOCIATION DE SHIATSU ET AUTRES ARTS ÉNERGÉTIQUES (ASAE)

**06 75 50 68 84**

[nathalie.lehn@ammala.fr](mailto:nathalie.lehn@ammala.fr)

[www.ammala.fr](http://www.ammala.fr)

C/o François Lehn  
12, rue du Val Vert

Rés. Grandes Coudraies

Présidente : Catherine Hugon

Promouvoir la pratique, l'enseignement et la communication relatifs à l'art du shiatsu ainsi qu'à d'autres arts énergétiques.

## ASSOCIATION FAMILIALE DE GIF

**01 64 46 33 82**

[afg.langues@gmail.com](mailto:afg.langues@gmail.com)

Président : Edmond Szechenyi

Cours d'anglais et d'italien.  
Apprentissage ou perfectionnement.

## ASSOCIATION PHILATÉLIQUE DE GIF

**01 64 46 04 24**

[marc.bigey@wanadoo.fr](mailto:marc.bigey@wanadoo.fr)

1, impasse des 4 Vents

Contact : Marc Bigey

Initier, former, informer, échanger, participer aux manifestations philatéliques, culturelles ou patriotiques pour scolaires ou tout public.

## ASSOCIATION PORTUGAISE O'CONVIVIO

**06 07 25 76 11**

[association.convivio@gmail.com](mailto:association.convivio@gmail.com)

Chemin rural de St-Clair  
91940 Gometz-le-Châtel

Président : Fernando Rochinha

Organisation d'activités culturelles, animations et danses folkloriques.

## ASSOCIATION SAUVONS LE CLIMAT (SLC)

**01 69 28 17 23**

[j-l.leroy@wanadoo.fr](mailto:j-l.leroy@wanadoo.fr)

[www.sauvonsleclimat.org](http://www.sauvonsleclimat.org)

91, avenue du Général Leclerc

Contact : Jean Leroy

Proposer une information du public sur le réchauffement climatique résultant d'un usage intensif des combustibles fossiles.

## ASSOCIATION VO-VF

**01 69 07 78 04**

[estivalvovf@gmail.com](mailto:estivalvovf@gmail.com)

[www.festivalvo-vf.com](http://www.festivalvo-vf.com)

15, square de la Mairie

Président : Pierre Morizé

Organiser le festival *Vo-Vf, le monde en livres* et développer des activités, rencontres, conférences, spectacles autour de la littérature.

## ATELIER CHANTANT

**06 62 32 65 07**

[atelierchantant@gmail.com](mailto:atelierchantant@gmail.com)

[www.atelierchantant.org](http://www.atelierchantant.org)

Contact : Brigitte Morin

Sensibilisation et apprentissage de la musique par le chant et l'instrument.

## ATELIER DU CHÂTEAU

**01 69 07 08 96**

[francine.grosdidier@wanadoo.fr](mailto:francine.grosdidier@wanadoo.fr)

[atelierduchateau.canalblog.com](http://atelierduchateau.canalblog.com)

9, rue de la Févrie

Présidente : Francine Grosdidier

Atelier libre de peinture permettant les échanges et le développement des capacités créatrices de chacun.

### ATOUT BOUT DE CHANT

**06 89 97 29 16**

[atoutboutdechant@gmail.com](mailto:atoutboutdechant@gmail.com)

14, allée du Saut du Loup

Contact : Adeline Barnault

Promotion de la diffusion du spectacle vivant et cours de chant adultes et jeunes.

### BIBLIOTHÈQUE DE COURCELLE

**01 64 46 65 57**

[biblicour@yahoo.fr](mailto:biblicour@yahoo.fr)

[bibliothequecourcelle.biblix.fr](http://bibliothequecourcelle.biblix.fr)

150, avenue du Général Leclerc

Présidente : Marie-Noëlle Santais

Horaires : mardi et vendredi de 17h à 19h, mercredi de 10h à 12h et de 14h à 18h, et samedi de 10h à 12h. Le 2<sup>e</sup> et 4<sup>e</sup> mercredi du mois, " Raconte-moi une histoire " à 16h30 pour tous les enfants.

### BIBLIOTHÈQUE-LUDOTHÈQUE POUR TOUS GIF-CENTRE

**01 69 07 54 95**

[bibliothequeducentre@gmail.com](mailto:bibliothequeducentre@gmail.com)

Parc de la Mairie

Contact : Christiane Roubaud

Horaires : mardi et jeudi de 16h à 18h, mercredi et samedi de 10h à 12h et de 16h à 18h.

### BIBLIOTHÈQUES MAISON DES PEUPLIERS - CLUB CHEVRY 2

[bibliotheques.clubchevry2.com](http://bibliotheques.clubchevry2.com)

Maison des Peupliers

Place de la Convention

### Bibliothèque adulte

Contact : Nicole Doublet

**07 69 00 77 09**

[bibadultes@clubchevry2.com](mailto:bibadultes@clubchevry2.com)

### Bibliothèque jeunesse

Contact : Monique Montaudouin

**07 67 12 78 24**

[bibliotheque-jeunes@wanadoo.fr](mailto:bibliotheque-jeunes@wanadoo.fr)

Horaires : lundi, mardi, jeudi et vendredi de 16h30 à 18h30, mercredi de 10h à 12h et de 14h30 à 18h30 et samedi de 10h à 12h.

### CHORALE ARABESQUE

**06 10 47 38 39**

[denis.annick@wanadoo.fr](mailto:denis.annick@wanadoo.fr)

[www.chorale-arabesque.fr](http://www.chorale-arabesque.fr)

167, allée de la Clairière

Présidente : Annick Denis

Pratique du chant choral pour tous niveaux. Répertoire allant de la Renaissance à nos jours. Concerts et rencontres avec d'autres chorales.

### CLIC SANS FRONTIÈRES

**06 76 05 10 55**

[www.clicsansfrontiere.net](http://www.clicsansfrontiere.net)

10, impasse du Clos des Molières

Présidente : Aurélie Ewango

Réduire la fracture numérique en facilitant l'accès aux outils et à la culture numérique pour tous.

### CLOWN'UP

**06 20 48 76 95**

[clownup@free.fr](mailto:clownup@free.fr)

9, avenue du Plateau

Président : Philippe Jean

Promouvoir l'art du clown en tant qu'intervenant social et différentes formes d'expressions artistiques auprès de tout public.

### CLUB CHEVRY 2

**01 60 12 25 61**

[infos@clubchevry2.com](mailto:infos@clubchevry2.com)

[www.clubchevry2.com](http://www.clubchevry2.com)

Maison des Peupliers

Place de la Convention

Président : Frédéric Voisin

### Arts décoratifs CC2 :

**patine et abat-jour**

Contact : Catherine Mignot

**06 12 69 40 46**

[mignotc@wanadoo.fr](mailto:mignotc@wanadoo.fr)

### Arts décoratifs CC2 :

**scrapbooking**

Contact : Martine Leblanc

**01 60 12 13 78**

[martine-leblanc@wanadoo.fr](mailto:martine-leblanc@wanadoo.fr)

### Beaux-arts CC2 : Dessin I

**Peinture**

Frédérique Impérial

**06 61 31 22 80**

[frederique.imperial@bbox.fr](mailto:frederique.imperial@bbox.fr)

### Cuisine CC2

Contact : Vivianne Segéral

**06 79 60 59 90**

[vivianne.segeral@laposte.net](mailto:vivianne.segeral@laposte.net)

### Danse classique CC2 : Barres assouplissements I Modern jazz

Contact : Valérie Guillot

**06 63 76 10 88**

[v-guillot@orange.fr](mailto:v-guillot@orange.fr)

### K'danse CC2 : Amus'danses enfants I Capoeira I Danse urbaine I Hip hop I Zumba

Contact : Anne-Sophie Valet

**06 58 07 53 19**

[k\\_danse@hotmail.com](mailto:k_danse@hotmail.com)

## Modelage CC2

Contact : Martine Bellentani

**06 66 55 18 00**

[martbel@orange.fr](mailto:martbel@orange.fr)

## Musique CC2 : éveil, chorale, guitare, piano, chant

Contact : Mathilde Cauwet

**06 37 52 14 59**

[mathildecauwet@yahoo.fr](mailto:mathildecauwet@yahoo.fr)

## On danse CC2 : Danses de salon

Rock | Salsa | Danse orientale

Contact : Stéphane Bazot

**06 81 35 03 21**

[stephane.bazot@universite-paris-saclay.fr](mailto:stephane.bazot@universite-paris-saclay.fr)

## Patchwork Broderie CC2

Contact : Anne Rasse

**01 60 12 39 60**

[annerasse@cegetel.net](mailto:annerasse@cegetel.net)

## Peinture sur soie CC2

Contact : Annette Rossignol

**01 60 12 26 83**

[rossignol.annette@wanadoo.fr](mailto:rossignol.annette@wanadoo.fr)

## Réfection de sièges CC2

Contact : Sylvie Loiselet

**06 08 69 56 65**

[ars.cc2@gmail.com](mailto:ars.cc2@gmail.com)

## Reliure CC2

Contact : Annick Duchemin

**01 60 12 16 12**

[duchemin.pascal.annick@orange.fr](mailto:duchemin.pascal.annick@orange.fr)

## Restauration de meubles CC2

Contact : Danielle Morel

**06 07 16 95 24**

[danielle.morel91@free.fr](mailto:danielle.morel91@free.fr)

## Sculpture sur pierre CC2

Contact : Richard Couratier

**01 60 12 24 74**

## Tarot CC2

Contact : Gérard Pham-Tran

**01 60 12 23 58**

[gerardpham-tran@club-internet.fr](mailto:gerardpham-tran@club-internet.fr)

## Théâtre, comédie musicale CC2

Contact : Caroline Vittaz

**01 60 12 25 61**

[cc2theatre.bureau@gmail.com](mailto:cc2theatre.bureau@gmail.com)

## CLUB DE BRIDGE DE GIF

**01 60 12 18 36**

[bridgegif@wanadoo.fr](mailto:bridgegif@wanadoo.fr)

[www.bridgegif.fr](http://www.bridgegif.fr)

9 bis, place du marché Neuf

Présidente : Catherine Fayoux

École de bridge pour adultes

confirmés, débutants et scolaires.

Tournois tous niveaux.

## CLUB INTER VALLÉE

**01 60 12 16 82**

[gauthier.jojo@orange.fr](mailto:gauthier.jojo@orange.fr)

9, allée de la Blancharde

Présidente : Josiane Gauthier

Organisation de visites et sorties

(musées, expositions, châteaux,

théâtre...).

## COMITÉ DE JUMELAGES

**06 12 62 22 96**

[nadine.schott@sfr.fr](mailto:nadine.schott@sfr.fr)

[www.comite-jumelages-gif.net](http://www.comite-jumelages-gif.net)

Présidente : Nadine Schott

Organiser des rencontres avec

Olpe (Allemagne), ville jumelée

avec Gif, et favoriser les échanges

culturels et sportifs entre villes

jumelées.

## CONSERVATOIRE À RAYONNEMENT DÉPARTEMENTAL CRD PARIS-SACLAY

### Musique-danse-théâtre

**01 69 28 72 07**

[www.paris-saclay.com](http://www.paris-saclay.com)

[crd.accueil@paris-saclay.com](mailto:crd.accueil@paris-saclay.com)

87, rue Jean Teillac - 91400 Orsay

Contact : Gilles Metral

Apprentissage : instruments de

musique, pratiques collectives

orchestrales, chant, danse et théâtre.

## COUP DE POUCE ARTISTIQUE

**06 75 28 72 98**

[coupdepouceartistique@gmail.com](mailto:coupdepouceartistique@gmail.com)

Facebook : @coupdepouceartistique

24, route de Chevreuse

Contact : Patricia Jagou

Ateliers et stages.

## CULTURE ET CITOYENNETÉ

**06 47 42 26 47**

[jpgallerand@wanadoo.fr](mailto:jpgallerand@wanadoo.fr)

[www.cultureetcitoyennetegif.com](http://www.cultureetcitoyennetegif.com)

25, allée du Champ de la Mare

Président : Jean-Pierre Gallerand

Participer au développement de

la culture pour tous. Concourir

au fonctionnement de l'UniverCité

ouverte de Gif.

## DANSES ROCK ASSOCIATION

**06 83 78 79 98**

[drasso@laposte.net](mailto:drasso@laposte.net)

[www.drasso.sitew.com](http://www.drasso.sitew.com)

C/o Dominique Leterme

22, av. du Bois des Roches

Présidente : Marie-France Robbe

Pratique de la danse pour enfants et

adultes. Activités : éveil jazz, comé-

die musicale, rock, salsa cubaine,

danses de salon, tango argentin, rock acrobatique, zumba...

### DES CROCHES ET LA LUNE

**06 62 44 17 29**

[mariontchapla@yahoo.fr](mailto:mariontchapla@yahoo.fr)

28, rue des Genêts

Contact : Marion Tchaplà

Groupe vocal alliant chanson française du XX<sup>e</sup> et XXI<sup>e</sup> siècle harmonisée à plusieurs voix et mise en scène.

### DOIGTS ARGILES - ATELIER

" LE JONGLEUR D'ÉTOILES "

**01 69 07 55 25**

[aml.poterie@orange.fr](mailto:aml.poterie@orange.fr)

19, rue de la Févrie

Contact : Anne-Marie Legrésy

Atelier poterie pour adultes, ados et enfants : travail de la terre, émaillage et cuissons.

### ÉCOLE DE MUSIQUE DE GIF

**01 60 12 24 39**

[secretariat@ecole-musique-gif.fr](mailto:secretariat@ecole-musique-gif.fr)

[www.ecole-musique-gif.fr](http://www.ecole-musique-gif.fr)

63 Ter, rue Vatonne

Contact : Françoise Le Fouler

Activités musicales et théâtrales pour enfants, ados et adultes.

### ENSEMBLE VOCAL CANTEMUS

**06 11 92 68 71**

[cantemus@free.fr](mailto:cantemus@free.fr)

[www.cantemus.fr](http://www.cantemus.fr)

12, rue de l'Épi d'Or

Présidente : Valérie Koster

Ensemble vocal composé de chanteurs, à voix mixtes, chantant un répertoire varié à capella et sans chef de chœur.

### FLEURS & JAPON

#### TRADITION ET MODERNITÉ

**06 24 98 02 45**

[beltran.marianne@orange.fr](mailto:beltran.marianne@orange.fr)

36, allée des Longs Réages

Contact : Annick Colin

Cours et ateliers d'art floral japonais : Ikebana et arrangements modernes.

### FOI ET CULTURE SCIENTIFIQUE

**09 67 25 00 01**

[91afcs@secteurpastoraldelyvette.fr](mailto:91afcs@secteurpastoraldelyvette.fr)

<https://evry.catholique.fr/foi-et-culture-scientifique>

13, rue Henri Amodru

Président : Bernard Saugier

Organisation de rencontres ouvertes à tous, pour penser notre avenir. Un mercredi par mois à 20h30, voir sur le site de l'association. "

### GIF PHOTO-CLUB

[gifphotoclub@gmail.com](mailto:gifphotoclub@gmail.com)

7, impasse de la Petite Coudraie

Président : Jean Cohen

Le Gif Photo-Club a pour objectif d'accueillir des photographes de tous niveaux pour partager leurs expériences. Modules de formation, ateliers à thème, visionnages et sorties sur le terrain.

### JUST TAP STUDIO

**06 62 09 56 14**

[contact@justtapstudio.fr](mailto:contact@justtapstudio.fr)

[justtapstudio.fr](http://justtapstudio.fr)

38 allée de la Ferme d'Armenon

Contact : Laëtitia Pulicani

École de Tap Dance (claquettes américaines) pour adultes, ados et enfants à partir de 6 ans. Un enseignement rigoureux, empreint de

bienveillance et de bonne humeur.

### LA BAYADÈRE COMPANY

**06 76 12 13 49**

[labayaderecompagnie@hotmail.com](mailto:labayaderecompagnie@hotmail.com)

[labayadere.free.fr](http://labayadere.free.fr)

21, allée du Pré Chevalier

Présidente : Baya Di Sotto

Cours ou stages de pilates, gym pour adultes et seniors, danse orientale et tribale.

### LA PIERRE À ENCRE

**07 69 99 85 63**

[patrick.lpae@gmail.com](mailto:patrick.lpae@gmail.com)

[www.lapierreaencre.com](http://www.lapierreaencre.com)

11, allée de l'Acerma

Contact : Patrick Chofardet

Cours de langues chinoise, japonaise, coréenne, (enfants et adultes) et ateliers de calligraphie et de peinture chinoise.

### LES AMUSE-GUEULES

**06 14 40 57 31**

[troupe.amusegueules@gmail.com](mailto:troupe.amusegueules@gmail.com)

25, avenue des Mésanges

Contact : Virginie Castanier

Initiation, enseignement et perfectionnement à l'art théâtral, amateur et bénévole.

### LES JARDINIERS DE L'YVETTE

**01 60 12 40 02**

[jardiniersdelyvette@free.fr](mailto:jardiniersdelyvette@free.fr)

[jardiniersyvette.wordpress.com](http://jardiniersyvette.wordpress.com)

8, allée du Fief Lambert

Présidente : Sylvie Gonin

Organisation d'activités autour de la connaissance des jardins.

### MAO-MANDÉ

**06 82 13 37 42**

**maomande@gmail.com**

**C/o Jacqueline Dejean**  
**59, allée de la pointe Genête**  
**Contact : François Dejean**

Cours et stage de danse africaine, cours de djembé, de guitare et de solfège. Concerts, animations et actions d'aide humanitaire.

## MJC CYRANO

**01 69 07 55 02**  
**infos@mjc-cyrano.fr**  
**www.mjc-cyrano.fr**

**160, avenue du général Leclerc**  
**Contact : David Boireau**

Horaires : mardi de 16h à 18h30, mercredi de 10h à 13h et de 14h à 18h30, jeudi et vendredi de 14h à 18h30 et samedi de 10h à 13h. Programmation de concerts, spectacles, théâtres, expositions et activités culturelles et sportives pour tous.

## MOCCA

**06 65 65 90 20**  
**grafhvr@gmail.com**

**1, route de Belleville**  
**Président : Hervé Michaud**

Organisation d'événements alternatifs pour soutenir les jeunes artistes.

## CENOLOGIF

**06 81 33 24 65**  
**mail@oenologif.fr**  
**www.oenologif.fr**

**53, allée de Chanteraine**  
**Président : Philippe Baës**

Club oenophile de Gif. Explorer l'universalité et l'infinie diversité du vin : origines, terroirs, cépages, millésimes... Voyage d'étude, salon des vigneron.

## SCIENCE ET MUSIQUE

**06 14 09 57 74**  
**science.et.musique@gmail.com**  
**www.scm.espci.fr**

**C/o M. Gérard Dreyfus**  
**16, rue de la source perdue**  
**Contact : Gérard Dreyfus**

Réunir les choristes du Chœur du campus Paris-Saclay, ouvert à tous (recrutement, répétitions, concerts).

## TERRE PROMISE

**06 60 62 50 06**  
**colombanmartine@hotmail.fr**

**32, avenue des Mésanges**  
**Présidente : Martine Colombani**  
 Sculpture sur terre. Cours et stages pour adultes.

## THÉÂTRE DU TAPIS VOLANT

**06 74 79 96 25**  
**contact@tapisvolant.org**  
**www.tapisvolant.org**

**3, clos de Monthyon**  
**Contact : Sylvie Dadoun**

Ateliers théâtre pour tous à partir de 4 ans, cours de chant, lecture à haute voix, stages et spectacles, poésie. Festival des mots, des rimes et des lyres en mars.

## TOUT UN ART

**06 80 92 75 01**  
**toutunart07@gmail.com**  
**www.tout-un-art.blogspot.com**

**1, rue des Goussons**  
**Contact : Akli HAMMADI**  
 Qi Gong, shiatsu, méditation, Pilate, yoga, ateliers et stages d'improvisation, groupes d'échange et de pratique en développement personnel au service du bien-être

## VENDREDIS DE GIF

**01 69 07 85 76**  
**jacq.auge@orange.fr**  
**www.lesvendredisdegif.org**

**13, rue Henri Amodru**  
**Président : Jacques Augé**  
 Organisation de conférences-débats sur des sujets de société.

## ÉDUCATION ENFANCE & JEUNESSE

### AMITIÉ ET ÉCHANGES FRANCO-ARMÉNIENS

**06 22 70 31 40**  
**aefarmenie.fr@gmail.com**  
**www.aefarmenie.fr**

**30, allée de la Bergerie**  
**Présidente : Paulette Coutant**  
 Soutien à la francophonie en Arménie auprès des jeunes des provinces en difficulté de l'université d'Ijjevan et des écoles du Tavoush. En France, expositions et manifestations culturelles.

### ENTRAIDE SCOLAIRE DE GIF

**07 63 86 12 13**  
**entraidescolairegif@gmail.com**  
**Contact : Christiane Rouillard**

Soutien scolaire par des intervenants bénévoles : aide aux devoirs (élèves en primaire, au collège et au lycée).

### ASSOCIATION DE PARENTS D'ÉLÈVES INDÉPENDANTE GIFFOISE (APEIG)

**06 76 68 05 22**  
**apeig.association@gmail.com**  
**www.apeig.fr**

**Présidente : Sandrine Fillot-Guillaume**

Représenter les parents d'élèves dans les instances des écoles, collèges et lycée. Réunions bimensuelles d'information et d'échange, ouvertes à tous.

### FCPE ÉCOLES PRIMAIRES

**06 76 06 38 32**

[sites.google.com/view/fcpe-ecoles-primaires-gif](https://sites.google.com/view/fcpe-ecoles-primaires-gif)

**Contact : Karine Bigeon**

Défendre l'intérêt des enfants et représenter les parents. Organiser la bourse aux jouets, financer des sessions d'initiations aux premiers secours.

### FCPE COLLÈGE DES GOUSSONS

**06 87 69 48 57**

[fcpe.lesgoussons@gmail.com](mailto:fcpe.lesgoussons@gmail.com)  
[sites.google.com/view/fcpe-colleges-les-goussons](https://sites.google.com/view/fcpe-colleges-les-goussons)

**Contact : Élodie Murillo**

Représenter les parents aux différentes instances du collège. Réunions mensuelles d'informations ouvertes à tous.

### FCPE COLLÈGE JULIETTE ADAM

[fcpe.juliette.adam@gmail.com](mailto:fcpe.juliette.adam@gmail.com)  
[www.fcpe.asso.fr](http://www.fcpe.asso.fr)

**Contact : Françoise Nguyen**

Représenter les parents dans les instances du collège. Réunions mensuelles d'information.

### FCPE LYCÉE DE LA VALLÉE DE CHEVREUSE

**06 08 74 22 74**

[fcpe.lvc@gmail.com](mailto:fcpe.lvc@gmail.com)  
[fcpe.lvc.wordpress.com](http://fcpe.lvc.wordpress.com)

**Contact : Bernad Boisserie**

Représenter les parents dans

les instances du lycée. Réunions mensuelles d'information.

### HANDICAP À L'ÉCOLE

**06 35 51 27 60**

[handicapalecole.gif91@orange.fr](mailto:handicapalecole.gif91@orange.fr)

**Facebook : @Handicap-à-l'école**

**44, rue de Madrid**

**Présidente : Myriam Bui**

Intégration sociale et scolaire des enfants en situation de handicap, soutien aux parents (information, rencontres), actions de sensibilisation en milieu scolaire. Organisation de « Goûters différents ».

### LES PETITS D'ABORD

**06 76 47 39 09**

[lespetitsdabord91@gmail.com](mailto:lespetitsdabord91@gmail.com)

**Présidente : Marion Soyer**

Association où les assistantes maternelles se regroupent autour d'activités manuelles et motrices afin de partager et rompre l'isolement.

### PEEP ÉCOLES ET COLLÈGES

[peep-gif@netc.fr](mailto:peep-gif@netc.fr)

[peepgifsuryvette.wordpress.com](http://peepgifsuryvette.wordpress.com)

**Président : Flavien Soucaze-Guillous**

Représenter les parents d'élèves dans toutes les instances des écoles et collèges, de l'Éducation nationale et auprès de la mairie.

### PEEP LYCÉE DE LA VALLÉE DE CHEVREUSE

**06 78 83 02 89**

[r.fabregue@outlook.fr](mailto:r.fabregue@outlook.fr)

**8, rue de Madrid**

**Président : Robert Fabregue**

Représenter et défendre les

intérêts des élèves et des parents dans toutes les instances du lycée.

### GUIDES ET SCOUTS D'EUROPE

[contact91@scouts-europe.org](mailto:contact91@scouts-europe.org)

[age91.free.fr](http://age91.free.fr)

**14, allée de Mauregard**

**Contact : Bruno Chanaron**

Mouvement d'éducation de la jeunesse, complémentaire de la famille.

### HIP-HOP 2 GIF (H2G)

**06 26 02 33 60**

[hiphop2gif@gmail.com](mailto:hiphop2gif@gmail.com)

[www.hiphop2gif.com](http://www.hiphop2gif.com)

**C/o M. Mouhmouh**

**3, allée de la Haie Daniel**

**Contact : Jamal Mouhmouh**

Hip-hop, break-dance, zumba fitness, théâtre, claquettes... Ateliers d'initiation aux disciplines du hip-hop : graff, danse, musique, vidéo.

### JEUNES SAPEURS-POMPIERS DE GIF (JSP)

[jsp-gif@sdis91.fr](mailto:jsp-gif@sdis91.fr)

[jspgif.wixsite.com/monsie](http://jspgif.wixsite.com/monsie)

**Centre de secours et d'incendie**

**Allée Maurice de Sully**

**Contact : Bruno Dises**

Formation de jeunes (12-18 ans) pour promouvoir leur sens civique et leur esprit de dévouement et faciliter le recrutement chez les sapeurs-pompiers.

### SCOUTS ET GUIDES DE FRANCE

**06 73 46 22 75**

[stephane.gheerbrant@free.fr](mailto:stephane.gheerbrant@free.fr)

[sites.sgd.fr/vallee-de-chevreuse](http://sites.sgd.fr/vallee-de-chevreuse)

**8, résidence du Clos Saint-Pierre**



## Contact : Stéphane Gheerbrant

Apprendre aux enfants le sens des responsabilités et de l'autonomie, le sens des autres et le respect de l'environnement. Réunions, sorties, week-ends et camps d'été adaptés aux différents âges.

## SCOUTS UNITAIRES DE FRANCE (SUF)

**06 25 25 51 38**

[gifabbefranzstock@scouts-unitaires.org](mailto:gifabbefranzstock@scouts-unitaires.org)

[www.scouts-unitaires.fr](http://www.scouts-unitaires.fr)

26, allée de la Mare Gabrielle

Contact : Vincent et Rachel Martinier

Les SUF aident les jeunes scouts de 8 à 24 ans à devenir des adultes épanouis, des citoyens sachant prendre des responsabilités, respectueux des autres et de l'environnement.

## HISTOIRE & PATRIMOINE

### ASSOCIATION DES MEMBRES TITULAIRES D'UN ORDRE NATIONAL (AMTON)

L'association regroupe les membres titulaires de la Légion d'honneur, l'Ordre national du mérite, la Médaille militaire, les Palmes académiques.

### ASSOCIATION RÉPUBLICAINE DES ANCIENS COMBATTANTS (ARAC)

**01 64 46 26 23**

[michel.monnerau90@orange.fr](mailto:michel.monnerau90@orange.fr)

Président : Michel Monnerau  
Défendre les droits à réparation pour les anciens combattants, les

veuves et les orphelins.

Faire vivre la mémoire des guerres et leurs histoires.

### COMITÉ DES ASSOCIATIONS CITOYENNES ET PATRIOTIQUES (CLACP)

Coordonner l'action des différentes associations du comité et organiser les cérémonies citoyennes et patriotiques.

### LE SOUVENIR FRANÇAIS

Perpétuer la mémoire de celles et ceux qui sont morts pour la France et transmettre le flambeau aux générations futures.

### UNION NATIONALE DES COMBATTANTS (UNC)

**01 69 07 70 39**

[bernard.gasc@cegetel.net](mailto:bernard.gasc@cegetel.net)

Président : Bernard Gasc

Section de Gif ouverte aux anciens combattants : entretien de la mémoire collective de ceux qui sont morts pour la France.

## HUMANITAIRE

### ACTION DES CHRÉTIENS POUR L'ABOLITION DE LA TORTURE (ACAT)

**06 47 52 75 85**

[christine.lenoir3@wanadoo.fr](mailto:christine.lenoir3@wanadoo.fr)

17, rue des Alouettes

Contact : Christine Lenoir

Agir dans le monde entier pour lutter contre la torture, abolir les exécutions capitales, protéger les victimes.

### AIDE À L'ENFANCE DU VIËTNAM (AEVN)

**01 69 07 00 44**

[aevn@wanadoo.fr](mailto:aevn@wanadoo.fr)

[www.aevn.org](http://www.aevn.org)

92, avenue du Général Leclerc  
Parrainer des enfants et fratries déshérités, orphelins ou abandonnés, dans les " villages d'enfants SOS " au Viêt Nam.

### DEMAINS

**01 69 28 11 89**

[francoise.levesque@orange.fr](mailto:francoise.levesque@orange.fr)

[www.demains.org](http://www.demains.org)

9, allée Isabelle de Giffa

Contact : Françoise Levesque

Aide à des projets de développement au Nicaragua et en Inde en association avec les acteurs locaux.

### EDUQUAMADA

**01 60 12 41 61**

**06 89 39 75 71**

[eduquamada@orange.fr](mailto:eduquamada@orange.fr)

[www.eduquamada.jimbo.com](http://www.eduquamada.jimbo.com)

9, allée de la Nattée

Contact : Françoise Thiennot

Pour une éducation de qualité à Madagascar en aidant enseignants et élèves malgaches à accroître leurs compétences.

### IMPACT CENTRALESUPELEC

**06 52 31 00 10**

[alexandre.roussel@student-cs.fr](mailto:alexandre.roussel@student-cs.fr)

[impact.cs-campus.fr](http://impact.cs-campus.fr)

3, rue Joliot Curie

Président : Alexandre Roussel

Association de solidarité internationale, ONG apolitique et aconfessionnelle.

### LES ENFANTS DU NÉPAL

**01 69 28 09 99**

[paule.banvillet@gmail.com](mailto:paule.banvillet@gmail.com)

**31, allée des Eaux Farouches**

**Présidente : Paule Banvillet**

Aide aux enfants des rues de Katmandou. Organisation de manifestations variées afin de faire vivre l'internat et l'école de jour.

### LILLIGOMDÉ KOAMBA

**01 69 07 08 16**

**06 07 02 87 51**

[jean-pierre.gril@wanadoo.fr](mailto:jean-pierre.gril@wanadoo.fr)

[lilligomde.org](http://lilligomde.org)

**20, allée Isabelle de Giffa**

**Président : Jean-Pierre Gril**

Les enfants de Lilligomdé : aide et soutien au village de Lilligomdé (Burkina Faso).

### ROTARY CLUB D'ORSAY - VALLÉE DE CHEVREUSE

**06 86 32 24 99**

**06 07 85 35 88**

[contact@rotary-orsay.fr](mailto:contact@rotary-orsay.fr)

[www.rotary-orsay.fr](http://www.rotary-orsay.fr)

**1, place de la République**

**91400 Orsay**

**Président : Pascal Poupon**

**Contact : Jean-Marie Berland**

Actions humanitaires. Aide aux personnes âgées ou handicapées, aux victimes de catastrophes naturelles, lutte contre les maladies, orientation des jeunes, échanges internationaux de jeunes étudiants.

### TANGAFASO

**06 70 47 80 29**

[emile.gain22@orange.fr](mailto:emile.gain22@orange.fr)

[tangafaso-essonne.pagesperso-orange.fr](http://tangafaso-essonne.pagesperso-orange.fr)

**14, route de Damiette**

**Président : Émile Gain**

Aide au développement de villages au Burkina Faso : amélioration et sécurité des puits, jardins, accès à l'électricité, microcrédits...

### VILLAGES DE LÉPREUX EN INDE Fondation Mathieu Guétienne

**01 60 12 25 98**

[villages.lepreux.inde@wanadoo.fr](mailto:villages.lepreux.inde@wanadoo.fr)

**34, allée du Bocage de Beaudreville**

**Présidente : Colette Guétienne**

Agir pour l'amélioration des conditions de vie quotidienne des habitants des villages de lépreux en Inde du nord.

## SANTÉ & HANDICAPS

### ADMIR L'YVETTE

**01 84 17 11 33**

[administration@admr-yvette.fr](mailto:administration@admr-yvette.fr)

**3, place du marché Neuf**

**Contact : Séverine Barbier**

Aide à la personne.

### APEI DE LA VALLÉE DE CHEVREUSE

**01 69 07 49 41**

[apei.chevreuse@wanadoo.fr](mailto:apei.chevreuse@wanadoo.fr)

[www.apei-vallee-chevreuse.asso.fr](http://www.apei-vallee-chevreuse.asso.fr)

**124, avenue des Champs Lasniers  
91940 Les Ulis**

**Présidente : Marie-Jo Grigis**

Défendre les intérêts des personnes porteuses de handicap mental dans le respect de leurs droits et de leur dignité. Aide et soutien aux familles, accueil sur rendez-vous.

### ARRIBA STEPHAN

**01 60 12 24 31**

[arribastef@aol.com](mailto:arribastef@aol.com)

[www.arribastephan.fr](http://www.arribastephan.fr)

**124, allée de la Clairière**

**Président : Jean-Jacques Reverdy**

Faire connaître les méthodes de rééducation pour aider les familles d'enfants lésés cérébraux et les risques liés aux fausses routes alimentaires.

### ASSOCIATION POUR LE DÉVELOPPEMENT DES SOINS PALLIATIFS (ASP 91)

**06 43 72 76 50**

[asp-91@orange.fr](mailto:asp-91@orange.fr)

[www.asp-91.org](http://www.asp-91.org)

**3, rue Juliette Adam**

**Président : Guy Bisson**

Accompagner des patients atteints d'une maladie grave ou évolutive, leur famille, leurs proches en milieu hospitalier et / ou domicile sur le 91.

### BIBLIOTHÈQUE SONORE D'ORSAY DE L'ASSOCIATION DES DONNEURS DE VOIX

**01 64 46 92 98**

**06 80 60 45 30**

[bs-orsay@orange.fr](mailto:bs-orsay@orange.fr)

[club.quomodo.com/bibliotheque-sonore-orsay](http://club.quomodo.com/bibliotheque-sonore-orsay)

**Maison des Associations -**

**7, avenue du Maréchal Foch**

**91400 Orsay**

**Président : Marc Legrésy**

Prêts gratuits d'œuvres littéraires enregistrées bénévolement à toute personne empêchée de lire à cause d'un handicap.

## BLEU SOLEIL

**06 87 46 26 36**

[bleusoleil.assoc@yahoo.fr](mailto:bleusoleil.assoc@yahoo.fr)

[www.bleusoleil-assoc.fr](http://www.bleusoleil-assoc.fr)

**13, allée de la Mare l'Oiseau**

**Contact : Isabelle Leau-Braut**

Ateliers d'art-thérapie destinés à des personnes handicapées quels que soient leur âge et leur handicap, et dans certains cas à leurs familles. Ateliers : arts plastiques, danse, musique, théâtre.

## ENVOLUDIA

**FOYER L'ARC EN CIEL**

**01 60 12 36 36**

[www.envoludia.org](http://www.envoludia.org)

**5, rue des Goussons**

**Contact : Marc Letellier**

Foyer de vie (deux sites à Gif) accueillant, en alternance, 14 jeunes adultes et une place temporaire atteints d'une infirmité motrice cérébrale avec polyhandicap associé.

## FRANCE ALZHEIMER ESSONNE

**01 64 99 82 72**

[alzheimernessonne@orange.fr](mailto:alzheimernessonne@orange.fr)

[www.alzheimernessonne.org](http://www.alzheimernessonne.org)

Aide et soutien aux aidants de personnes atteintes de la maladie d'Alzheimer. Organisation de rencontres " Café mémoire ".

## LES AUXILIAIRES DES AVEUGLES

**06 75 28 72 98**

[www.lesauxiliairesdesaveugles.asso.fr](http://www.lesauxiliairesdesaveugles.asso.fr)

**Contact : Patricia Jagou**

Mise en relation des bénévoles (les auxiliaires) avec des personnes aveugles ou des malvoyants afin

de les seconder au mieux dans leur quotidien.

## LIGUE CONTRE LE CANCER

**01 64 90 88 88**

[cd91@ligue-cancer.net](http://cd91@ligue-cancer.net)

[www.ligue-cancer.net/cd91](http://www.ligue-cancer.net/cd91)

**Centre hospitalier de Bligny**

**91460 Briis-sous-Forges**

**Contact : Natacha Hiolin**

Lutter contre la maladie cancéreuse. Accompagnement des malades et des proches. Soutien au financement de la recherche.

## SSIAD - ADMR SANTE +

**01 60 12 33 22**

[contact@ssiadgif.fr](mailto:contact@ssiadgif.fr)

[www.admr91.fr](http://www.admr91.fr)

**9, place du Marché Neuf**

**Contact : Nadine Maret**

Le Service de Soins Infirmiers à Domicile (SSIAD) de l'association ADMR SANTE PLUS intervient uniquement sur prescription médicale. Il assure et coordonne 7j/7 des soins d'hygiène à domicile.

## UNAFAM ESSONNE

**01 64 46 96 21**

[91@unafam.org](mailto:91@unafam.org)

[www.unafam.91.free.fr](http://www.unafam.91.free.fr)

**4, rue d'Ardenay**

**91120 Palaiseau**

**Président : Dominique Ergand**

Union nationale des amis et familles de personnes malades ou handicapées psychiques.

## VIRADES DE L'ESPOIR

**DE L'YVETTE**

**01 64 46 17 69**

[viryvette@orange.fr](mailto:viryvette@orange.fr)

[www.viryvette.fr](http://www.viryvette.fr)

**9, route de Damiette**

**Contact : Jean Havel**

Expliquer la mucoviscidose et collecter des fonds pour l'association nationale " Vaincre la Mucoviscidose ". Organiser les " Virades de l'Yvette " à Gif. Cette année, elles auront lieu samedi 24 et dimanche 25 septembre 2022.

## SENIORS

### ARCEA SACLAY

**Association des retraités du CEA**

**01 69 08 97 25**

[francoiskircher@orange.fr](mailto:francoiskircher@orange.fr)

[www.arcea.info/saclay](http://www.arcea.info/saclay)

**Centre de Saclay**

**Bât. 608 - PC133**

**Président : François Kircher**

Propose des activités aux retraités du CEA et hors CEA : visites culturelles, randonnées, voyages, généalogie...

### CLUB GIFFOIS DE L'AMITIÉ (CGA)

**06 50 30 25 57**

[clubgiffois.fr](http://clubgiffois.fr)

**Contact : Michèle Blanchet**

Animations pour seniors retraités : voir pages 42 et 43.

Permanence tous les mercredis de 10h à 12h à la Maison du Parc (vallée) - 01 69 07 00 19.

## SPORTS

### AAPPMA

#### L'ENTENTE DE L'YVETTE

**06 73 85 72 84**

[alain.ranvier747@orange.fr](mailto:alain.ranvier747@orange.fr)

[www.entente-yvette.fr](http://www.entente-yvette.fr)

1, route de Belleville

Président : Alain Ranvier

Promouvoir la pêche de loisirs et surveiller les sites de pêche avec des gardes de pêche assermentés.

### AQUANOVA GIF

**06 68 10 17 87**

[aquanova.aquagym@gmail.com](mailto:aquanova.aquagym@gmail.com)

[www.aquagym-asso.fr](http://www.aquagym-asso.fr)

C/o Pierre Favier

12, rue de Damiette

Présidente : Lyse Bonneville

Aquagym, aquabiking et aquafitness à la piscine privée de Bures.

### ASSOCIATION DE NATATION

#### GIFFOISE (ANG)

contact@

[associationnatationgiffoise.fr](mailto:associationnatationgiffoise.fr)

[www.associationnatationgiffoise.fr](http://www.associationnatationgiffoise.fr)

9, square de la Mairie

Président : Philippe Guihal

Natation : apprentissage de la natation à partir de 5 ans, perfectionnement enfant, cours adultes tout niveau, aquagym.

### ASSOCIATION SPORTIVE DU GOLF

#### DE CHEVRY

**01 60 12 40 33**

[golf.as.chevry@gmail.com](mailto:golf.as.chevry@gmail.com)

[www.asgolfdechevry.fr](http://www.asgolfdechevry.fr)

### Rond-point du Golf

Président : Pascal Granger

Pratique du golf en loisir et en compétitions départementales, régionales et interclubs.

### CENTRE ÉQUESTRE

“ LA GRANGE MARTIN ”

**01 69 07 51 10**

[lagrangemartin@aol.com](mailto:lagrangemartin@aol.com)

[www.grangemartin.com](http://www.grangemartin.com)

96, avenue du Général Leclerc

Contact : Jean-Luc Auclair

Sections cheval et poney : initiation, perfectionnement, compétitions et stages, pratique du horse-ball et du polo.

### CLUB CHEVRY 2

**01 60 12 25 61**

[infos@clubchevry2.com](mailto:infos@clubchevry2.com)

[www.clubchevry2.com](http://www.clubchevry2.com)

Maison des Peupliers

Place de la Convention

Président : Frédéric Voisin

### Aiki Wanomichi CC2

Nicole Deheunynck

**01 60 12 60 30**

[nicole.dhk@gmail.com](mailto:nicole.dhk@gmail.com)

### Aïkido Aïkikai CC2

Christian Chanussot

**06 89 59 97 41**

[christian.chanussot@orange.fr](mailto:christian.chanussot@orange.fr)

### Baseball I Softball CC2

Manuel Martins

**06 72 37 31 64**

[lesgothics@free.fr](mailto:lesgothics@free.fr)

### Échecs CC2

Nicolas Crouzet

**06 70 73 32 36**

[nicolas.crouzet@orange.fr](mailto:nicolas.crouzet@orange.fr)

### Fitness I LIA I Step I Marche nordique CC2

Brigitte Flocon

**06 80 21 39 27**

[brigitteflocon@yahoo.fr](mailto:brigitteflocon@yahoo.fr)

### Fitness sur table (Penchenat) CC2

Catherine Rozen

**06 58 98 49 29**

[rozen.catherine@neuf.fr](mailto:rozen.catherine@neuf.fr)

### Forme et bien-être I Gym seniors

#### Gym douce I Gym type pilates

#### Marche rapide CC2

Christine Desbois

**01 60 12 36 71**

[desboisc@wanadoo.fr](mailto:desboisc@wanadoo.fr)

### GRS CC2

Julia Cerisola Czarny

**06 62 65 43 62**

[grs.clubchevry2@gmail.com](mailto:grs.clubchevry2@gmail.com)

### Gymnastique aux agrès CC2

Angéline Bourcier

**06 01 78 77 69**

[angelinebourcier@ladfrance.com](mailto:angelinebourcier@ladfrance.com)

### Judo CC2

Laurent Verhoest

**01 60 12 95 83**

[lolarwest@yahoo.com](mailto:lolarwest@yahoo.com)

### Karaté CC2

Henriette Martin

**06 15 73 37 17**

[martin.karateclubchevry2@gmail.com](mailto:martin.karateclubchevry2@gmail.com)

## Plongée CC2

Daniel Francou

06 85 90 24 44

daniel.francou91@gmail.com

## Roller CC2

François Milcendeau

06 77 04 59 73

rollerteamdegif@gmail.com

## Tai chi Yang, Qi gong, Tuishou CC2

Pierre Marminet

01 69 28 51 30

pierre.marminet@orange.fr

## Tennis CC2

Frédéric Godard

06 63 32 76 15

tc.chevry2@fft.fr

## Tennis de table CC2

Sophie Petibon

06 09 56 85 68

Sandra Laurandelle

06 62 99 28 02

pdt.cc2tt@gmail.com

## Volley ball CC2

Christophe Henry

06 25 60 46 03

cc2.volleyball@gmail.com

## Yoga CC2

Dominique Barroux

06 08 50 98 14

cc2yoga@gmail.com

## DIAPASON RELAXATION

06 60 76 04 10

mariamaguillard91@gmail.com

www.diapason-relaxation.fr

C/o Mme Meng

33, allée de la Nattée

## Contact : Mariama Guillard

Sophrologie et autres méthodes de relaxation, maintien en santé, gérer le stress, mieux dormir, mémoire, concentration et écoute, prévention du burn out. Réussite scolaire. Ateliers parents-enfants.

## OLYMPIQUE CLUB GIFFOIS (OC GIF)

01 69 07 15 95

ocgif@orange.fr

www.ocgif.com

Parc de la Mairie

Président : Béatrice Spiwack

## Athlétisme (OC Gif)

Bruno Vetticoz

06 07 36 60 33

bruno.gifathle@orange.fr



1 : Octobre Rose (© Alexandre Nestora) / 2 : Club Chevry 2 section beaux-arts / 3 : OC Gif section GRS

### **Badminton (OC Gif)**

Virgile Fritsch  
badagif.inscriptions@gmail.com

### **Basket (OC Gif)**

Yves Mouchel  
**06 16 96 70 04**  
ocgif.basket.contact@gmail.com

### **Cyclo club vallée de Chevreuse (OC Gif)**

Jean-Luc Lecuyer  
**06 25 57 22 37**  
lecuyer-jl@orange.fr

### **Danse modern jazz (OC Gif)**

Laurent Aubry  
ocgif.modernjazz@free.fr

### **Escrime (OC Gif)**

Contact : Akin Baysal  
**06 75 12 06 12**  
ocgifescrime@gmail.com

### **Football (OC Gif)**

Contact : Philippe Renard  
**06 79 57 11 22**  
renard.p@bbox.fr

### **Gym. agrès (OC Gif)**

Contact : Coralie Belicam  
**06 46 79 00 24**  
ocgifgymnastique@gmail.com

### **Gym. volontaire (OC Gif)**

Alain Riffaud  
**01 64 46 27 82**  
gymvolontaire@ocgif.com

### **Gym. éveil sportif (OC Gif)**

Contact : Coralie Belicam  
**06 46 79 00 24**

### **Handball (OC Gif)**

Laurent Leprince  
**09 77 36 13 50**  
gifhbc@wanadoo.fr

### **Hatha yoga (OC Gif)**

Catherine Bailly  
hathayogagif91@gmail.com

### **Judo (OC Gif)**

Cyril Casteloot  
**07 70 04 13 18**  
casteloot@yahoo.fr

### **Pétanque (OC Gif)**

Marc Congnard  
**06 51 24 94 30**  
marc.congnard@free.fr

### **Rugby (OC Gif)**

Thierry Pamboukdjian  
**06 83 00 19 42**  
juragrugby@gmail.com

### **Tae kwon do (OC Gif)**

Alexandre Dan Van Sung  
**07 87 60 16 80**  
taekgif@gmail.com

### **Tai chi-chuan (OC Gif)**

Hervé Leblanc  
**06 85 34 30 60**  
herve.leblanc1@gmail.com

### **Tir (OC Gif)**

Jean-François Ouhayoun  
**06 26 49 22 25**  
ocgiftir@gmail.com

### **Tir à l'arc (OC Gif)**

Contact : Jean-Pierre Jolimet  
archers@ocgif.com

### **VTT (OC Gif)**

Philippe Rodde  
**06 82 35 61 29**  
philippe.rodde@orange.fr

### **Gif Roundnet (OC Gif)**

Contact : Célia Le Blainvaux  
**06 10 48 47 10**  
gif.sur.roundnet@gmail.com  
Sport d'équipe inspiré du volley-ball, se joue avec une balle et un filet de rebond circulaire ressemblant à un trampoline.



Forum des associations

## TENNIS CLUB DE GIF

**06 84 23 73 54**

[francis.messier@orange.fr](mailto:francis.messier@orange.fr)

[www.club.fft.fr/tcgif](http://www.club.fft.fr/tcgif)

Parc Michel Pelchat

Président : Francis Messier

Tennis de loisirs et de compétition et mini tennis.

## TOUCH ROOSTERS 91

**06 08 03 94 88**

[touchroosters91@gmail.com](mailto:touchroosters91@gmail.com)

[comwww.tr91.com](http://comwww.tr91.com)

C/o : Juliette Lloyd

11, avenue des Cigales

Président : Romain Touvron

Pratique et développement du touch, jeu d'équipe qui exclut toute forme de contact excepté le " touché ".

## VIE LOCALE

### ADEVY

**Association de défense de l'environnement Vatonne Yvette**

**06 81 46 89 44**

[adevygif@gmail.com](mailto:adevygif@gmail.com)

6, rue Gustave Vatonne

Présidente : Catherine Macquin

Protéger, défendre, améliorer le cadre et la qualité de vie des habitants des quartiers Vatonne et Févrie. Urbanisme et environnement.

### ASA HACQUINIÈRE

**06 85 01 11 66**

[idimicoli@wanadoo.fr](mailto:idimicoli@wanadoo.fr)

[asa-hacquiniere.voila.net](http://asa-hacquiniere.voila.net)

Présidente : Iliana Dimicoli

Protection de l'espace boisé du site, défense de l'intégration du

bâti au sein du plateau de la Hacquinière.

### ASQUARBEL

**Association de quartier de Belleville**

**06 14 78 87 70**

[asquarbel@asquarbel.fr](mailto:asquarbel@asquarbel.fr)

[www.asquarbel.fr](http://www.asquarbel.fr)

6, avenue du Château

Président : Frédéric Richaudeau

Défendre et préserver l'environnement du quartier et ses abords, animer la vie du quartier, informer et représenter les Bellevillois.

### ASSOCIATION DES COMMERÇANTS GIFFOIS

**06 03 99 19 40**

[lescommercantsgiffois@gmail.com](mailto:lescommercantsgiffois@gmail.com)

[www.lescommercantsgiffois.fr](http://www.lescommercantsgiffois.fr)

30, rue Alphonse Pécard

Présidente : Laurence Bordier

Association regroupant commerçants et artisans giffois.

### ASSOCIATION SYNDICALE LIBRE DE CHEVRY (ASL CHEVRY)

**01 60 12 37 19**

[aslchevry2@gmail.com](mailto:aslchevry2@gmail.com)

[itaslch2.wixsite.com](http://itaslch2.wixsite.com)

1, Rond-point du Golf

Président : Gérard Carnet

Entretien et gérer les biens immobiliers suivants : le country club, une partie des tennis avec son club house, le petit golf. Cette ASL est composée de 57 quartiers regroupant 3 300 foyers.

### AVPV

**Association pour la valorisation du périmètre vert**

**01 69 28 78 27**

[francis.riff@free.fr](mailto:francis.riff@free.fr)

[www.avpv.multimania.com](http://www.avpv.multimania.com)

3, impasse de la Terre Marnée

Président : Francis Riff

Lutter contre la pollution au radium et au radon du quartier due à l'exploitation de radium par la Société nouvelle du radium (SNR) de 1918 à 1957.

### COMITÉ DES USAGERS DU RER B EN VALLÉE DE CHEVREUSE (COURB)

[asso.rerb@free.fr](mailto:asso.rerb@free.fr)

[www.courb.info](http://www.courb.info)

Twitter : @Courb\_RERB

Contact : Jean-Claude Jurvillier

Porte-parole des voyageurs empruntant la partie sud du RER B.

### GIF DYNAMIQUE

**06 15 12 24 69**

[nicole.chazette@gmail.com](mailto:nicole.chazette@gmail.com)

Présidente : Nicole Chazette

Association de commerçants. Défense des commerces de proximité, animations commerciales de quartier.

### GIF EN TRANSITION

[contact@gifentransition.org](mailto:contact@gifentransition.org)

26, rue de la Source Perdue

Contact : Elisabeth Bussenault

Favoriser une dynamique locale et citoyenne en vue de pouvoir faire face aux conséquences du changement climatique, de la raréfaction des ressources et de la crise du modèle économique et financier mondial.

### GIF ENVIRONNEMENT

01 69 07 53 34

[contact@gifenvironnement.fr](mailto:contact@gifenvironnement.fr)

[www.gifenvironnement.fr](http://www.gifenvironnement.fr)

24, rue des Charmettes

Président : André Lelièvre

Préserver les espaces naturels, le patrimoine pittoresque et architectural et lutter contre les nuisances aux abords de la commune.

### L'ÉPI DE LA VALLÉE

06 80 11 54 98

[lepidelavallee@gmail.com](mailto:lepidelavallee@gmail.com)

[www.monepi.fr/delavallee](http://www.monepi.fr/delavallee)

Ferme de la Commanderie

Contact : André Fauve-Piot

Environ 300 produits (alimentation,

entretien, hygiène) principalement locaux, bio et à prix producteur.

Avec aussi un potager, une plateforme de services entre adhérents, etc. Participation 2h/mois.

### UGAPE

**Union giffoise des associations de protection de l'environnement**

01 69 07 53 34

24, rue des Charmettes

Président : André Lelièvre

Défendre l'environnement et la qualité de vie sur le territoire de Gif et aux abords de la commune.

### VIVRE AUX QUINCONCES

06 78 22 74 77

[francois.bourdet@orange.fr](mailto:francois.bourdet@orange.fr)

12, résidence des Quinconces

Contact : François Bourdet

Proposer des activités festives, culturelles et sportives entre les résidents des Quinconces et des quartiers environnants.



**Inventons la route de demain**

**Bioklair®**

REVÊTEMENT NATUREL  
POUR MOBILITÉS DOUCES

 **EIFFAGE**  
ROUTE

Agence de l'Essonne  
5 rue Camille Flammarion  
91630 Avrainville



# INDEX

## A

### **Accompagner ..... 41**

Accueils de loisirs .....	38
Acupuncteur .....	53
ADMR de l'Yvette .....	44
ADMR SANTÉ + .....	44
Agence de voyage .....	61
Agence immobilière.....	61
Aide à domicile .....	44
Aide aux victimes.....	47
Alimentation.....	62
Aménagement - Décoration .....	62
Angiologue.....	53

### **Annuaire..... 49**

Apprentissage du français.....	46
Assistantes sociales.....	45
Association des commerçants giffois .....	21

### **Associations ..... 72**

Assurance maladie (CPAM).....	20
Audioprothésiste .....	53 et 62
Auto-école .....	62
Avocats (Maison des droits et des médiations) .....	47

## B

Banque .....	62
Beauté & bien-être.....	63
Bijoux.....	63
Billetterie culturelle.....	31
Bio & Diététique .....	63
Bornes de recharge électrique.....	29
Boucherie & Charcuterie .....	64
Boulangerie .....	64
Bricolage .....	64
Brocante.....	22
Bus.....	27

Bus scolaire.....	37
-------------------	----

## C

Cadeaux & Déco .....	64
Café mémoire.....	46
Caisse d'allocations familiales (CAF) 20	
<b>Calendrier des collectes ..... 25</b>	
Cap emploi Essonne.....	22
Cardiologue.....	53
Carte Nationale d'Identité.....	19
Caviste .....	64
Centre des finances publiques .....	20
Centre des impôts de Palaiseau ...	20
Centre médico-psycho-pédagogique (CMPP) .....	46
Chambre d'hôtes & gîtes.....	65
Chausseur.....	65
Chênes verts (EHPAD) .....	44
Chocolatier .....	65
Cigarette électronique .....	65
Cimetières et espaces funéraires .....	20
Club d'initiation sportive (CIS).....	32
Club Giffois de l'amitié (CGA).....	42
Clubs seniors .....	42
Coiffeur.....	65
<b>Collectes des déchets..... 23</b>	
Collèges .....	58
Crocus (EHPAD).....	44
<b>Commerces..... 61</b>	
Communauté Paris-Saclay (CPS).....	11 et 22
Conseil départemental de l'Essonne .....	13
Conseil des jeunes.....	39
Conseil municipal.....	16
Contrôle technique.....	66

Cordonnier .....	66
Couture .....	66
Crèches.....	36
Crédit immobilier.....	66
Cultes.....	33
<b>Culture &amp; loisirs ..... 30</b>	
Culture et loisirs (associations).....	73

## D

Décès .....	19
Déchetterie .....	24
<b>Découvrir Gif ..... 9</b>	
Demandes d'actes .....	19
Démarches et services.....	19
Démocratie locale .....	18
Dentiste .....	53
Dermatologue .....	54
Droits des femmes et des familles (CIDFF).....	47

## E

<b>Écoles (maternelles et élémentaires)..... 58</b>	
Écrivains publics .....	47
Éducation (associations) .....	79
EHPAD .....	44
Électroménager .....	66
Élus au département.....	13
Élus communautaires.....	16
<b>Élus de Gif..... 16</b>	
Élus référents par quartier .....	18
Emploi .....	22
Encadrement .....	66
Équipement de la maison .....	66
Espace du Val de Gif .....	47
Espace funéraire.....	20
Espaces jeunes .....	39

Établissements scientifiques.....	59
Etat civil.....	19
Événements.....	30

## F

Facebook.....	13
Fibre optique.....	13
Fleuriste.....	66
Food Truck.....	67
France Services.....	20 et 47
Fromager.....	67

## G

Galerie d'art.....	66
Garagiste.....	67
Gendarmerie.....	51
Gif, ville verte.....	10
<b>Grandir.....</b>	<b>35</b>
Gynécologue.....	54

## H

<b>Habiter à Gif.....</b>	<b>15</b>
Halte répit.....	44
Handicap.....	44
Handicaps (associations).....	82
Histoire (associations).....	81
Hôpitaux.....	51
Horaires de la mairie.....	19
Hôtels.....	67
Humanitaire (associations).....	81

## I

Infirmier(ère).....	54
Inscription à l'école.....	37
Inscription électorale.....	19
Instagram.....	13

## J

Jeunesse (11 à 25 ans).....	39
Jeunesse (associations).....	79
Jeux et jouets.....	67

Jumelage.....	12 et 77
---------------	----------

## K

Kinésithérapeute.....	54
-----------------------	----

## L

Laboratoire d'analyses.....	55
Les matinales de Gif.....	18
Les petits pas giffois.....	36
Librairie.....	67
Lingerie.....	67
Location de salle municipale.....	20
Loisirs (associations).....	73
Logement social.....	46
Ludothèque.....	32
Lycée.....	59

## M

Maintien à domicile.....	44
Maire de Gif.....	13 et 16
<b>Mairie et mairies-annexes....</b>	<b>19</b>
Maison de l'emploi, de l'insertion et de la formation (MEIF).....	22
Maison des droits et des médiations.....	47
Marchés alimentaires.....	21
Mariage.....	19
Matériel médical.....	67
MDPH de l'Essonne.....	46
Médecin du sport.....	55
Médecin généraliste.....	55
Médiathèque.....	31
Médiations.....	47
MEDIAVIP 91.....	47
Menuisier.....	67
Mission locale VITA-LIS.....	22
Multi-accueil.....	36

## N

Naissance.....	19
Navettes interquartiers.....	26

Noctilien.....	27
----------------	----

## O

Objets perdus.....	51
Offres d'emploi.....	22
Olpe.....	12
Opticien.....	67
Orthodontiste.....	55
Orthopédie.....	56 et 68
Orthophoniste.....	56
Orthoptiste.....	56

## P

Pacs.....	19
PAM 91.....	46
Parc naturel régional (PNR).....	11

### **Parkings..... 28**

Passeport biométrique.....	19
Patrimoine (associations).....	81
Paybyphone.....	29
Pédiatre.....	56
Pépinière d'entreprises.....	22
Perte et vol.....	51
Petite enfance.....	36

### **Pharmacie..... 51 et 56**

Pharmacie de garde.....	51
Phlébologue.....	53
Plombier.....	68
PMI.....	37
Podologue.....	56
Point Accueil Écoute Jeunes (PAEJ).....	46
Point Information Jeunesse (PIJ) ...	39
Pôle Emploi.....	22
Police Municipale.....	50
Pompes funèbres.....	68
Population de Gif.....	10
Portage de repas.....	44
Portail Famille.....	38
Poste.....	20
Préfecture.....	20
Presse.....	68

Pressing .....	68
Prêt-à-porter.....	68

## R

Radiologue.....	57
Recensement à 16 ans .....	20
Relais Parent Enfants (RPE).....	36
Remise en forme.....	68
RER.....	26 et 29
Réseau des bénévoles.....	44
Réseaux sociaux de la ville.....	13
Résidences seniors.....	44
Restaurants.....	69
Restaurant la Table du parc.....	43
Restauration rapide.....	70
Rhumatologue.....	57

## S

Sage-femme.....	57
Saison culturelle.....	31
Salle de spectacle.....	31

## Santé..... 53

Santé (associations).....	82
---------------------------	----

## Scolarité..... 37

Séjours et stages jeunes.....	38
-------------------------------	----

## Seniors..... 42

Séniors (associations).....	83
-----------------------------	----

Service à la personne.....	70
----------------------------	----

## Services municipaux..... 50

SIOM.....	23 et 24
-----------	----------

Site Internet.....	13
--------------------	----

Social.....	45
-------------	----

Solidarité (associations).....	72
--------------------------------	----

SOS médecins 91.....	51
----------------------	----

Sous-préfecture.....	20
----------------------	----

Soutien scolaire.....	70
-----------------------	----

## Sports..... 33

Sports (commerces).....	70
-------------------------	----

Sports (associations).....	84
----------------------------	----

Station essence.....	70
----------------------	----

## Stationnement..... 28

Superficie de la ville.....	10
Supermarché.....	71

## T

Tabac.....	71
------------	----

Table du parc.....	43
--------------------	----

Tatoueur-percing.....	71
-----------------------	----

Taxis.....	27
------------	----

Titres de transport.....	26
--------------------------	----

Toiletage canin.....	71
----------------------	----

Traiteur.....	71
---------------	----

## Transports..... 26

Tribunal judiciaire.....	20
--------------------------	----

Tribunal de proximité.....	20
----------------------------	----

Twitter.....	13
--------------	----

## U

UDAF 91.....	47
--------------	----

## Urgences..... 51

## V

Val Fleury.....	31
-----------------	----

Vétérinaire.....	51
------------------	----

Vie locale (associations).....	87
--------------------------------	----

Votre maire en direct.....	18
----------------------------	----

## Y

Youtube.....	13
--------------	----

## Z

Zoov.....	29
-----------	----

### Vivre à Gif, guide pratique de la ville de Gif-sur-Yvette

9, square de la Mairie  
91190 Gif-sur-Yvette  
communication@mairie-gif.fr  
01 69 18 69 18

**Directeur de la publication :** Nicolas Toumeur

**Rédactrice en chef :** Florence Delorme

**Rédactrice :** Sophie Knapp

**Graphiste :** Marine Caro

**Crédits photos :** Ville de Gif - Adobe

stock - Alexandre Nestora

**Couverture :** Château de l'Hermitage, Gif Terre de Jeux 2022

**Publicité :** service activités commerciales et artisanales - Tél. : 01 70 56 52 19

**Impression :** Printprice

**Tirage :** 10 500 exemplaires

**Dépôt légal :** 2022

Réaliser qu'un proche âgé a besoin d'une prise en charge en maison de retraite est un moment important. Maisons de Famille Les Etangs et Les Eaux Vives, spécialisées dans l'hébergement sur-mesure pour personnes âgées, peuvent vous aider dans cette démarche.

88 **Nos courts séjours :**  
**une réponse ponctuelle**  
**aux besoins des proches** 99

Ces séjours sont particulièrement adaptés suite à une hospitalisation, pour une solution de repos ou quand les proches ou les aidants ne sont pas disponibles momentanément.

Dans un cadre adapté, c'est toute une équipe pluridisciplinaire qui vous facilite la vie au quotidien.



# MOULIN DE CHEVRY

*Maison Dias*

ARTISAN BOULANGER

1 place du marché neuf

91 190 GIF SUR YVETTE

01.60.12.31.81

# RÉPERTOIRE DES ANNONCEURS

## **Aménagement paysager**

Flore Boréale ..... 8

## **Automobile**

Belleville Automobiles ..... 8

## **Banque**

Crédit Mutuel ..... 48

## **Bien-être canin**

Titou & Bien-Etre (TBE) ..... 48

## **Boulangerie, pâtisserie**

Le Moulin de Chevy ..... 92

## **Brasserie**

Le Bistro de Gif ..... 4

## **Cheminée sur mesure**

Laigle-Renault ..... 48

## **Commerces de Grande Distribution**

Intermarché ..... 96

## **Cuisine et salle de bain**

De Fond en Comble ..... 40

## **Électricité**

DT Pro'Elec ..... 48

## **Électroménager**

Darty ..... 60

## **Fenêtres, fermetures, stores, vérandas**

Bonnet Stores ..... 2

Groupe Alpha Peinture & Couleurs (APC) ..... 6

Galbe ..... 52

Menuiserie Roy ..... 4

## **Maçonnerie, isolation et carrelage**

De Fond en Comble ..... 40

Entreprise Générale Delgado ..... 14

## **Maison de retraite**

Maisons de Famille ..... 92

## **Matériaux de construction, bricolage**

Bricomarché ..... 96

Petruzella ..... 14

## **Optique, photo**

Point de vue ..... 96

## **Ordures ménagères**

SIOM ..... 94 - 95

## **Peinture, rénovation, agencement**

Entreprise Générale Delgado ..... 14

Groupe Alpha Peinture & Couleurs (APC) ..... 6

SO.PE.VA. .... 14

## **Plomberie, chauffage, couverture, zinguerie**

SAG ..... 40

## **Restauration rapide**

McDonald's ..... 3

## **Services à domicile**

Axeo Services ..... 3

## **Sport (matériel, articles, prêt-à-porter)**

Espace Bellouis (Cyclepro) ..... 2

Sport 2000 ..... 3

## **Surdit **

Laboratoire de l'audition ..... 52

Sensation Auditive ..... 40

## **T l communication**

Bouygues T l com ..... 34

## **Travaux publics, environnement, voirie**

Claude Verdier ..... 14

Eiffage ..... 88

Jean Lefebvre ..... 48

# J'AI TRIÉ, *je trie* JE TRIERAI DANS LE BAC JAUNE



TOUS LES PAPIERS,  
TOUS LES EMBALLAGES  
ET BRIQUES EN CARTON



TOUS LES EMBALLAGES  
EN MÉTAL, MÊME PETITS



TOUS LES FLACONS,  
BOUEILLES & EMBALLAGES  
EN PLASTIQUE



INUTILE DE LES LAVER,  
BIEN LES VIDER

**TOUJOURS EN VRAC !**



RETROUVEZ LES  
CONSIGNES DE TRI SUR  
**SIOM.FR**



**SIOM**  
Vallée de Chevreuse

## Soyez volontaires et bénéficiez de la collecte des biodéchets chez vous !

Inscrivez-vous dès maintenant sur :  
[www.siom.fr/collecte-des-biodechets](http://www.siom.fr/collecte-des-biodechets)



Chaque foyer volontaire qui en fait la demande peut bénéficier de cette nouvelle collecte à domicile, et contribuer à réduire les déchets de sa commune.

Le Siom prend de l'avance sur la réglementation qui oblige le tri à la source des biodéchets à compter du 1<sup>er</sup> janvier 2024.

**Ensemble, engageons-nous  
pour la protection de notre  
planète !**



**Trions nos  
#BIO  
déchets**



# POINT DE VUE

OPTIQUE - PHOTO  
PHOTOS D'IDENTITÉ

POINT DE VUE  
Optique Photo

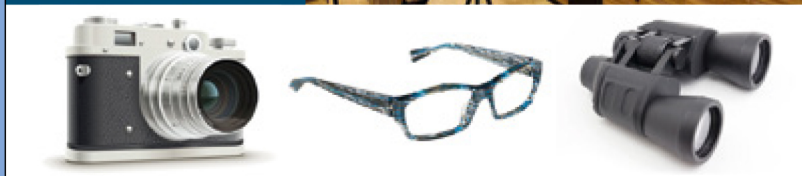

24, Rue Henri Amodru  
91190 Gif-sur-Yvette

01 69 07 61 23  
[www.pointdevueopticien.fr](http://www.pointdevueopticien.fr)

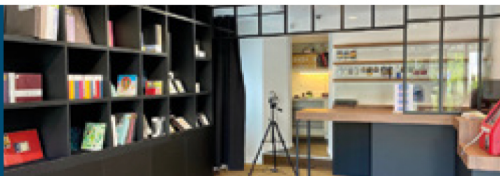

# Intermarché

Votre hypermarché à  
**Courcelle**

01 64 86 15 51  
[pdv06110@mousquetaires.com](mailto:pdv06110@mousquetaires.com)

Votre supermarché au  
**Moulon**

01 87 59 01 50  
[pdv09660@mousquetaires.com](mailto:pdv09660@mousquetaires.com)

**BRICO** MARCHE



[www.bricomarche.com](http://www.bricomarche.com)

01 69 07 25 84  
[pdv02470@mousquetaires.com](mailto:pdv02470@mousquetaires.com)

C. Cial Val Courcelle L'hyper de la vallée R.D. Courcelle GIF-SUR-YVETTE  
sortie Gif - Direction Saint Rémy - Station Courcelle