

L'histoire de Gif est également marquée par une dominante scientifique.



Gif compte sur son territoire de nombreux établissements de recherche et de grandes écoles, notamment le Centre National de Recherche Scientifique (CNRS), l'École CentraleSupélec, l'École Normale Supérieure Paris-Saclay, l'Institut Diversité Ecologie et Evolution du Vivant, etc. L'institut de recherche Servier et le centre de recherche Danone sont en cours de construction.



Soucieuse de la qualité de son environnement, Gif offre une réelle alternative à la circulation automobile avec un maillage de liaisons piétonnes important puisque l'on compte près de 50 km de liaisons douces.

La ville met en place tout au long de l'année de nombreuses actions en faveur du développement durable. Elle a d'ailleurs été labellisée à différentes reprises par l'ADEME pour ses actions.



Ce plan des liaisons douces vise à faire connaître les nombreux chemins communaux de Gif qui sont tout aussi utiles qu'agréables, et à encourager leur utilisation.

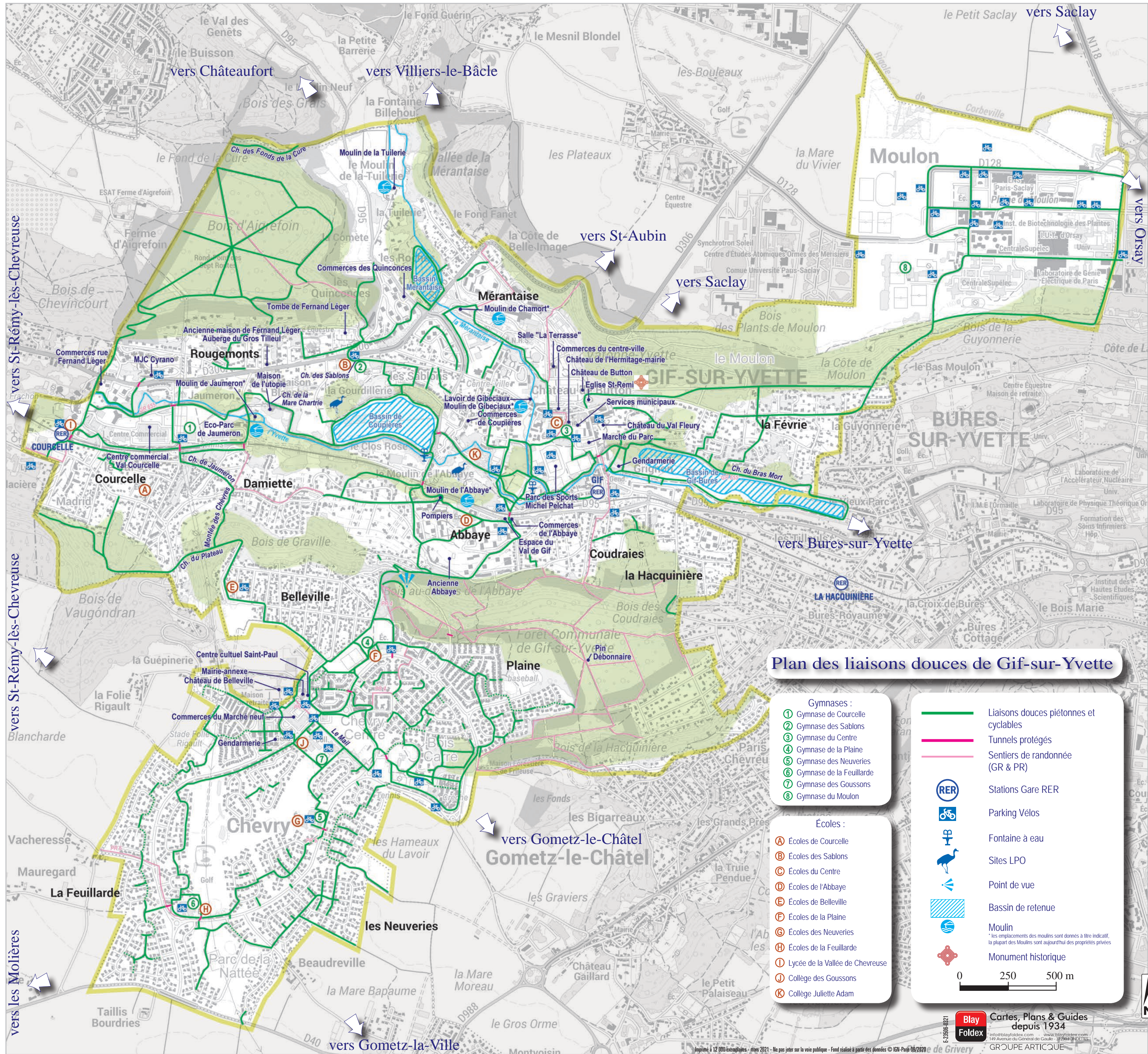

Liaisons douces de Gif-sur-Yvette



Située à l'orée de la vallée de Chevreuse, Gif-sur-Yvette bénéficie d'un cadre de vie agréable, entre ville et campagne.



Traversée par les cours d'eau de l'Yvette et de la Méranaise, la ville compte 21 994 habitants, 1163 hectares de superficie, dont 250 hectares sont constitués d'espaces boisés classés et 70 hectares d'espaces verts.

LE SAVIEZ-VOUS ?
Un cycliste ou un piéton vêtu de couleurs sombres est invisible à 30 m la nuit. Pour être vu de loin, il est recommandé de s'équiper de vêtements clairs à bandes réfléchissantes, vous serez alors visible à 150 m.



EIFFAGE
ROUTE

Routes plus intelligentes, équipées de capteurs, revêtements plus sûrs, résistants aux aléas climatiques, peintures photoluminescentes, dédiées à la sécurité routière, combinaisons de produits et procédés, adaptés aux usages...

www.eiffageroute.com

JEAN LEFEBVRE
TRAVAILLE POUR VOUS
ILE-DE-FRANCE
Agence de Grigny

EJL Ile-de-France
Réalise vos aménagements urbains et vous propose le savoir-faire de ses équipes en travaux d'assainissement, de voiries et de réseaux divers.

5 avenue Gustave Eiffel - 91351 Grigny Cedex
Tél. : 01 69 02 23 30 - Fax : 01 69 43 42 40

TERE
TRAVAUX DE TERRASSEMENT
ASSAINISSEMENT ET VOIRIE

Tél. : 01 60 10 25 25
e-mail : tere.tp@http-villebon.com

Siège social
1 route départementale 118
Villebon-sur-Yvette 91971 Courttaboeuf Cedex

Château de l'Hermitage

Situé au cœur du centre-ville, ce château a été construit sur le terrain dit de l'Ermitage, acquis au début du 19e siècle par le baron de Méneval, conseiller municipal de Gif et secrétaire du portefeuille de l'empereur Napoléon 1er. À partir de 1889, le château passe de "main en main" avant de devenir, en 1938, la propriété de la ville qui y installe la mairie. Il abrite notamment aujourd'hui la salle des mariages ornée d'une collection complète de photos des Présidents de la République Française.

Bois de Gif

Environ 70% des bois de la ville, soit 164 hectares, appartiennent à la commune, le reste étant du domaine privé. La richesse et la qualité de son boisement, ainsi que les nombreux points d'eau qui permettent à certains animaux de perdurer à Gif, en font un espace naturel exceptionnel. La particularité de la forêt giffoise est son imbrication dans le tissu urbain. De nombreux sentiers piétons et cavaliers la traversent, offrant ainsi aux promeneurs un large domaine forestier.



AVEC ZOOV, PRENEZ LES PENTES !

Un service de vélos à assistance électrique en libre-service

40 kilomètres d'autonomie

Assistance jusqu'à 25 km/h

En moyenne 34 vélos disponibles par jour

7 stations :

- Gare RER Gif centre
- Place du marché Neuf (Chevry)
- Rue Joliot Curie (Moulon)
- Marché du Parc (centre-ville)
- Gymnase de Courcelle
- Gare RER de Courcelle
- Près du groupe scolaire de la Feuillarde

Application smartphone : www.zoov.eu/fr

Eglise St Remi

L'église St Remi mêle harmonieusement architecture romane et gothique. Les parties les plus anciennes de l'édifice datent du 11e siècle. Son clocher, de style roman, remonte au 12e siècle. À l'issue de la guerre de Cent Ans, l'ensemble de l'édifice est remanié, d'où son architecture actuelle. Au 19e siècle, une restauration s'impose : l'architecte, Charles Brouty, décide d'enduire de plâtre l'intérieur. En 1988, la commune entreprend la restauration de l'église lui rendant ainsi son charme d'antan.

Château de Button

En 1657, Pierre III de Merault achète les terres sises à Gif sur le domaine de Button, propriété initiale de la famille Villetain, seigneurs de Gif depuis trois siècles. La construction du château de Button est entreprise en 1754 par son petit-fils, Claude Mérault, lieutenant du Roi et seigneur de Gif. L'architecte du Roi, Pierre Desmaisons, agrandit l'édifice en ajoutant deux ailes au corps central tandis que le paysagiste Pillet redessine le parc. Après plusieurs changements de propriétaires, le château devient, en 1946, la propriété du CNRS où y est aujourd'hui installée sa délégation Ile-de-France sud.

Lavoir des Gibeciaux

Un premier édifice est construit vers 1800 au lieu-dit «Les Gibeciaux» sur la Mérentaise. En 1817, il est restauré, dallé en grès et entouré de murs en meulière. En 1905, sa capacité est doublée en disposant une deuxième batterie de lavage sur la rive opposée du cours d'eau.

Bassin de retenue de Couprières

7 hectares composent ce bassin de retenue créé en 1978 par le Syndicat Intercommunal pour l'Aménagement Hydraulique de la Vallée de l'Yvette (SIAHYV) dans le cadre de son programme de régulation des crues de l'Yvette et de la Mérentaise. Classé en zone naturelle d'intérêt floristique et faunistique (ZNIEFF), la flore et la faune y sont d'une richesse et d'une diversité qui lui vaut de bénéficier d'un programme de tonte (en damiers) et d'entretien particulier pour les préserver.

ATTENTION : LES TROTINETTES, LES SKATES ET ROLLERS SONT ASSIMILÉS À DES DÉPLACEMENTS PIÉTONS. LA CIRCULATION SE FAIT À L'ALLURE DU PAS.

Tombe de Fernand Léger

Fernand Léger, peintre français, est né en 1881 et mort en 1955 à Gif-sur-Yvette. Souvent qualifié de « Pionnier du cubisme », il a été l'un des premiers à exposer publiquement des travaux d'orientation cubiste. Sa stèle, nommée « la Fleur qui marche », présente dans le nouveau cimetière communal, est, sur fond de mosaïque rouge, ornée d'un oiseau-fleur aux feuilles jaunes, bleues, vertes et blanches illustrant ainsi la conviction de l'artiste : « la couleur est une nécessité vitale ; c'est une matière première indispensable à la vie, comme l'eau et le feu ».

Moulin de la Tuilerie

Blotti dans le vallon de la Mérentaise, le moulin de la Tuilerie a été construit au cours du 15e/16e siècle. Cette propriété a, au fil du temps, changé de propriétaires. L'artiste peintre Etienne Drian s'y installe un temps et la vend au duc et à la duchesse de Windsor en 1952. Cette propriété privée, au charme si particulier, a fait l'objet de nombreuses restaurations.

Château de Belleville

Situé en limite de commune, sur le territoire de Gometz-la-Ville, le château de Belleville a été la propriété du Procureur du Châtelet en 1634. On lui attribue son nom de château en 1774. En 1922, la nouvelle propriétaire, Léontine Thome, le transforme en une école agricole et ménagère réputée. La commune l'acquiert en 1976 pour en faire un lieu de rencontres et d'activités pour la vie culturelle et associative.

Le Moulon

Le Moulon était autrefois une zone semi-marécageuse qui fut transformée grâce à des travaux d'assainissement au 17e siècle. L'eau du plateau y était puisée puis acheminée jusqu'à Versailles pour alimenter les jardins du château. L'installation du CEA en 1947 marque la naissance de la vocation scientifique du plateau. Dans les années 70, l'Université Paris-sud (1970), le CNEF (1972), Supélec (1976) et l'INRA (1978) s'établissent sur ce territoire d'excellence. En 2015, la construction d'un nouveau quartier de 170 ha sur le territoire de Gif est lancée dans le cadre du projet urbain du Grand Paris. C'est la naissance du futur campus urbain. Grandes écoles, lieu de vie, résidences étudiantes, logements et équipements pour les futurs habitants sont construits. À terme, le Moulon devrait accueillir près de 8 000 personnes.



Château du Val Fleury

La propriété du Val Fleury est bordée par les rues Alphonse Pécard et Gustave Vatonne. Elle comprend un château construit au 19e siècle, des dépendances et un parc de près de deux hectares. Résidence de notables locaux, elle change souvent de propriétaires. En 1947, le CEA achète la propriété sous la houlette de Frédéric et Irène Joliot-Curie, ainsi que son administrateur général Raoul Dautry. Transformé en maison d'hôtes, le château accueille chercheurs, stagiaires et ingénieurs de passage, travaillant sur le plateau de Saclay. Puis le château cesse son activité avant de devenir la propriété de la commune qui en fait l'acquisition en 2003. Et devient en 2014, le centre d'art de la ville.



ADOPTONS LES BONS RÉFLEXES

Sur les liaisons douces :

- Partager l'espace, respecter les autres usagers
- Maîtriser sa vitesse
- Ralentir quand la voie est encombrée
- Se mettre en file indienne pour laisser passer d'autres usagers, si nécessaire
- Être bien visible la nuit

Sur les pistes cyclables :

- Être vigilant
- Respecter le sens de circulation
- Être bien visible la nuit
- Ralentir quand la voie est encombrée

En piste pour **RECYCLER**

vos **déchets !**

Scannez ce QR code, et retrouvez toutes les consignes de tri !

Maison fondée en 1933

MENUISERIE ROY

FENETRE
BOIS - PVC - ALUMINIUM - MIXTE

Atelier - Bureau 5, avenue du Bois des Roches
91190 Gif-sur-Yvette

Magasin Expo 3, avenue du Général Leclerc
91190 Gif-sur-Yvette

Tél : 01 69 07 51 02 **Tél : 01 69 28 45 49**

www.menuisiereroy.fr contact@roy-menuiserie.com

ESPACE BELLOUIS
CYCLEPRO

du mardi au vendredi
de 9h30 à 13h30 et de 15h à 19h

1 Route de Châteaufort
91190 Gif-sur-Yvette

01 69 28 62 78

www.espacebellouis.com